bonding
STUDIERENDENINITIATIVE E.V.

# Portfolio

## Ihre Recruiting- und Employer-Branding Maßnahmen mit bonding

VOITH

ABB

Audi

Unilever

BASF
We create chemistry

TÜVRheinland®
Genau. Richtig.

# Förderkreis

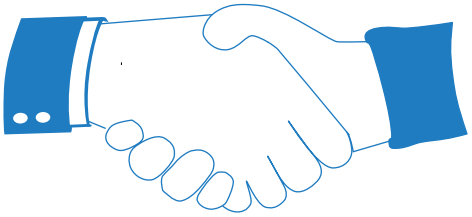

BOSCH
Technik fürs Leben

thyssenkrupp

brose
Excellence in Mechatronics

ROHDE&SCHWARZ

DB

PORSCHE

P3

Infineon

Henkel

## Unser Förderkreis

# Herzlich willkommen!

Ihr Außenauftritt verdient einen starken Partner am Campus. Schöpfen Sie bereits alle Ihre Möglichkeiten mit uns aus?

# Inhaltsverzeichnis

## Ihre Recruiting-maßnahmen mit bonding 2024!

## Aktuelles Produktportfolio


- Das sind wir! 2

- Individualveranstaltungen 3
- Fallstudien 4
- Exkursionen 5
- Vorträge und Trainings 6
- Hackathon 7

- Großveranstaltungen 8
- AutomotiveDay 9
- ConsultingDay 10
- bondingNights 11

- Firmenkontaktmessen 12

- Jobwall 14

- Terminübersicht 16

- Impressum

# Das sind wir

## Das ist bonding

Universitäten lehren Vieles – nur nichts über den späteren Beruf und das wahre Leben. Dabei ist es gerade für Wirtschaftswissenschaftler, Ingenieure und Naturwissenschaftler wichtig, auch mal über den Tellerrand hinaus zu schauen. Und bei bonding findet man alles, was man dafür braucht. Kommen Sie zu uns – oder laden Sie uns ein! Denn bonding ist eine Spielwiese, auf der man schon während des Studiums das kooperative Entwickeln und Umsetzen von Ideen und Projekten kennenlernen und ausprobieren kann. Wir wachsen an unseren kleinen und großen Projekten und lernen professionelles Verhalten. Trainings und On-The-Job Erfahrungen in Verhandlungen und Meetings zur Akquise oder unseren Partnern aus Industrie, Bildungspolitik und Campus bilden uns weiter – über den Tellerrand der universitären Lehre hinaus. Das macht uns zu dem Berater der Wahl für standortangepasstes Hochschulmarketing für Sie. bonding – erlebe, was du werden kannst

## Mit Erfahrung und studentischem Drive

Angefangen haben wir 1988 in Aachen, mit kleinen Exkursionen und den ersten Messen. Jetzt arbeiten wir mit über 200 aktiven Mitgliedern an 10 Standorten und sind vernetzt mit internationalen studentischen Initiativen. So organisieren wir die größten Firmenkontaktmessen Europas, Thementage, mehrtägige Exkursionen, Softskilltrainings und setzen innovative Eventideen um. Außerdem bilden wir unsere Trainer*innen mittlerweile selbst aus. Ehrenamtlich, professionell und mit einer guten Portion Leidenschaft.

## Kostenlos von Studierenden für Studierende

Wir haben uns das Ziel gesetzt, Studierenden bereits während des Studiums die Möglichkeit zu bieten, Kontakte zu Unternehmen zu knüpfen. Dies erreichen wir durch die Organisation zahlreicher Veranstaltungen, die den Studierenden einen Einblick ins Berufsleben ermöglichen. Alle Veranstaltungen sind für die Studierenden kostenlos. Dies ist nur durch unsere ehrenamtliche Arbeit und die Unterstützung Ihres Unternehmens und der engen Zusammenarbeit mit Instituten und Universitäten möglich.

# Individual-veranstaltungen

# Fallstudien

bis zu 6h

10 - 20

**Praxisnahe Fallstudien ab 200€***

*zzgl. Mehrwertsteuer

## Genug vom Lebenslauflotto?

Bei Fallstudien können Sie sehen, was die Teilnehmenden wirklich können. Das Format ist bei den Studierenden sehr beliebt, da nicht nur das Interesse an Ihrem Unternehmen ein Faktor ist, sondern die generelle Herausforderung und die Möglichkeit, das trockene Studium mit praxisnahen Beispielen aus der Industrie und Ihrem Unternehmensalltag aufzuwerten. Machen Sie sich einen Eindruck über die Arbeitsweisen und Teamkompetenzen Ihrer zukünftigen Kollegen!

## Wie kann das ablaufen?

Die Fallstudienbearbeitung erfolgt über den Tag in Kleingruppen, möglicherweise unterbrochen durch ein Networking-Lunch. Am Ende folgen die Pitches der Ergebnisse und eine Besprechung dessen vor dem Plenum. Abends kann dann noch ein Get-Together in entspannter Atmosphäre stattfinden.

## Wie viel kostet das?

Die Organisation und das Marketing werden durch eine Organisationspauschale i.H.v. 200€* abgedeckt. Natürlich können Sie auch individuellere Präsentationsmöglichkeiten buchen.

## Melden Sie sich bei uns!

Kontaktieren Sie uns für weitere Informationen über Fallstudien und die verantwortlichen Ansprechpartner*innen. Gerne gestalten wir gemeinsam mit Ihnen ein individuelles Event, das die Bearbeitung und Lösung einer herausfordernden und praxisnahen Fallstudie umfasst.

kontakt@bonding.de

# Exkursionen

bis zu 10h

bis zu 100

**Individuelle Exkursionen ab 200€***

*zzgl. Mehrwertsteuer

## Wohin kann es gehen?

In Erinnerung bleiben Bilder und Erlebnisse – davon verstehen wir eine Menge. Die beste Möglichkeit, dies bei Ihrer Zielgruppe zu schaffen, ist eine Exkursion zu Ihrem Betrieb, zu einem Großprojekt, Ihrem Stand auf einer Fachmesse oder Ihrem Forschungsstandort – natürlich zusammen mit bonding. Wir wissen, was Studierende neben einer Führung interessiert und helfen Ihnen gerne bei der erfolgreichen Umsetzung.

## Warum mit uns?

Geben Sie die Organisation bei einem oder mehreren gewünschten Hochschulstandorten in unsere Hände. Die Projektleitung, oftmals auch Teil der Zielgruppe, steht hierbei in direktem Kontakt mit Ihnen und berät Sie aus der Sicht eines Studierenden. Wir setzen Ihre Ideen gerne um oder geben Ihnen Inspiration und persönliche Erfahrungen mit – sowohl vorher als auch nachher. Wir richten uns bei Teilnehmerauswahl und Vermarktung nach Ihren Wünschen und schaffen so die Grundlage für einem persönlichen Austausch bei einem Mittagessen, einer Vortragsrunde oder einer Fallstudie. Schaffen Sie durch eine einzigartige Veranstaltung das optimale Erlebnis für Ihre Zielgruppe.

## Mit bonding auf Fachmessen

Erreichen Sie die Fachkräfte von morgen! Wir besuchen Sie je nach Standort und Industriemesse mit bis zu 100 Personen an Ihrem Messestand — egal ob zu einem Fachvortrag, einer Standführung oder einem Karrierevortrag. Sie nutzen die Fachmessen bisher nur für Vertrieb, Präsenz und Kontaktpflege? Wir helfen Ihnen gerne, ein geeignetes Programm zu finden. Egal ob die Automatica, die Paris Air Show oder der Genfer Autosalon — keine Fachmesse ist für uns zu weit entfernt.

## Wie viel kostet das?

Wir geben prinzipiell nur die Kosten für den Transport, Verpflegung und Übernachtung weiter. Marketingleistungen werden gebündelt per Organisationspauschale i.H.v. 200€* verrechnet. Schreiben Sie uns für genauere Informationen gerne eine E-Mail an kontakt@bonding.de.

# Vorträge und Trainings

bis zu 6h

10 - 50

**Vorträge und Trainings ab 200€***
*zzgl. Mehrwertsteuer

## Hardskills

- Microsoft Excel
- Technical English
- Data Analytics
- Recherche
- Programmiersprachen

u.v.m.

## Softskills

- AGILE
- SCRUM
- Rhetorik
- Verhandlung
- Design Thinking
- Projektmanagement
- Zeitmanagement
- Präsentation
- Kommunikation

u.v.m.

## Fördern Sie Ihre zukünftigen Kolleg*innen!

Sorgen Sie dafür, dass Ihre Bewerber*innen Ihren Vorstellungen entsprechen! Denn für Studierende ist es zeitlich und oft auch finanziell unmöglich, alle Fähigkeiten zu sammeln, die Sie sich von Ihren Bewerber*innen wünschen. Wir bieten den Studierenden mit Ihrer Unterstützung Trainings an, die diese kostenlos besuchen können.

Eigene Trainierende sind sinnvoll, aber nicht notwendig. Sie können sich gerne um das Sponsoring oder den Anfangsvortrag kümmern. Wir organisieren gerne einen externen Trainierenden.

## Wie viel kostet das?

Die Organisation und das Marketing werden durch eine Organisationspauschale i.H.v. 200€* abgedeckt. Natürlich können Sie auch individuellere Präsentationsmöglichkeiten buchen.

## Melden Sie sich bei uns!

Kontaktieren Sie uns unter kontakt@bonding.de für Konzepte und Ansprechpartner*innen für unsere lokalen Veranstaltungen. Jede Veranstaltung ist bei uns auf den jeweiligen Universitätsstandort zugeschnitten und auf ihre Art einzigartig – mit einem durchweg hohen Qualitätslevel und der unvergleichlichen Motivation, die wir als Ehrenamtliche immer mitbringen.

# Hackathon

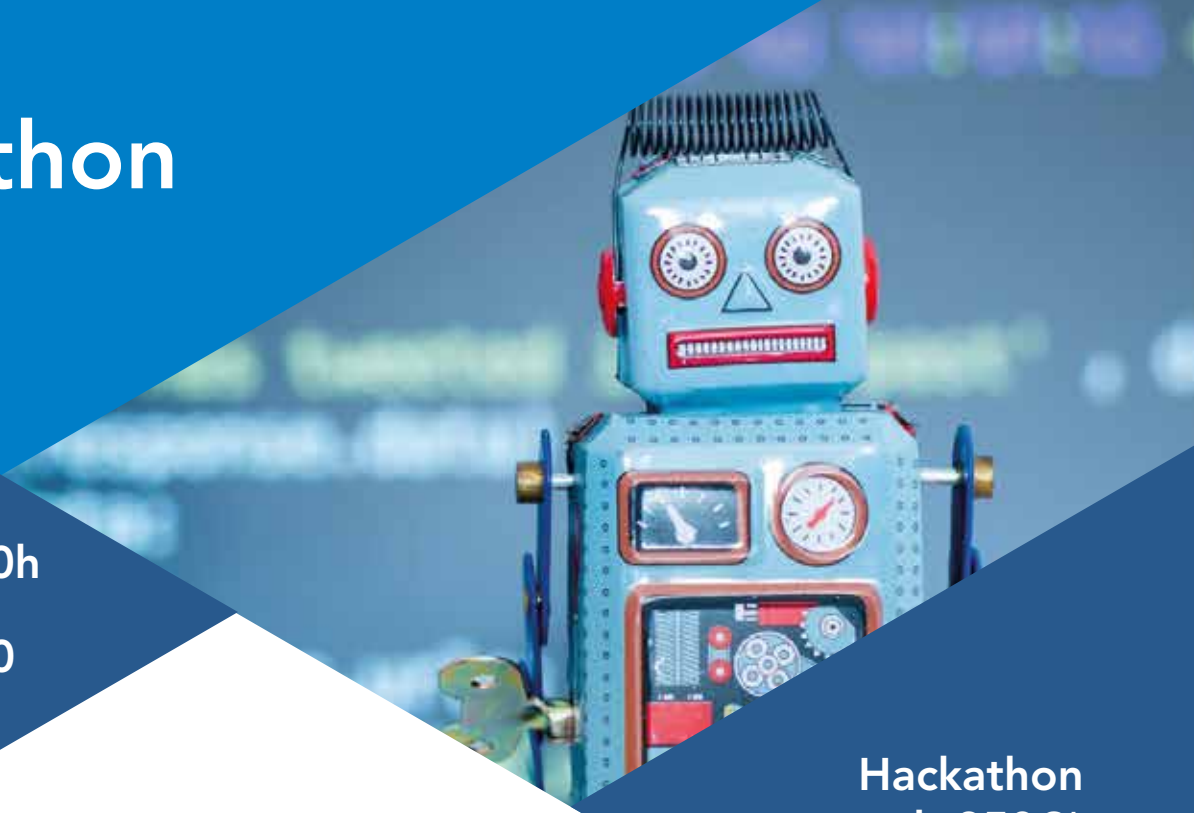

bis zu 20h

10 - 50

**Hackathon ab 850€***

*zzgl. Mehrwertsteuer

## Seien Sie vor Ort präsent!

Sie wollen speziell die Zielgruppe IT ansprechen? Dann ist ein Hackathon genau das Richtige. Sie sorgen für die Aufgabenstellung, wir für den Rest. Egal ob Nightsessions, Tagesseminare oder mehrtägige Fallstudien: Wir schaffen den optimalen Rahmen für Ihre Veranstaltung – alles inklusive.

Bei Ihrem Hackathon haben Sie die Möglichkeit, sich Ihrer Zielgruppe optimal zu präsentieren – sei es als Juror im Rahmen eines Wettbewerbes, bei einer Unternehmenspräsentation oder mit einem unterstützenden Ratschlag. So können Sie Ihre potentiellen Bewerber nachhaltig von sich überzeugen.
Dabei sorgen wir dafür, dass Sie sich voll und ganz auf das Recruiting konzentrieren können, denn um Location, Rahmenprogramm oder Verpflegung kümmern wir uns. Aber auch, wenn Sie ihr eigenes Fallstudienkonzept testen wollen, können Sie gerne auf uns zukommen, unsere Veranstaltungsexperten finden selbstverständlich eine Möglichkeit, Ihr Konzept umzusetzen.

## Wie viel kostet das?

Die Organisation und das Marketing werden durch eine Pauschale in Höhe von 850€* abgedeckt. Weiterhin werden Kosten für die Location oder Verpflegung der Teilnehmenden an Sie weiter gegeben. Natürlich können Sie auch individuellere Präsentationsmöglichkeiten buchen.

## Melden Sie sich bei uns!

Kontaktieren Sie uns für Konzepte und Ansprechpartner*innen für unsere lokalen Hackathons. Jeder Hackathon ist auf Ihre Zielgruppe und Wünsche zugeschnitten und auf seine Art einzigartig. Wir freuen uns, Ihren Hackathon gemeinsam durchzuführen.

kontakt@bonding.de

# Großveranstaltungen

# AutomotiveDay

6h

5.000

**Exklusive Präsentation ab 1.500€***

*zzgl. Mehrwertsteuer

## Erwecken Sie Leidenschaft!

Wenige Branchen können so einfach Ihr Produkt präsentieren wie die Automobilbranche. Wir wollen Ihre Elektroautos, Ihre Sportwagen, Busse, Laster, Offroad-Fahrzeuge oder Agrarkraftfahrzeuge sehen – oder auch Ihre Produkte in diesen. Bringen Sie sie zur größten Open-Air-Veranstaltung bei bonding mit.

## Wie nah können Sie am Campus sein?

Ihnen fehlt ein bisschen Coolness in Ihrer Employer Branding Strategie? Wir sperren für dieses Event die Straße vor dem Hauptgebäude der Uni und ermöglichen ein unvergleichliches Veranstaltungsfeeling mitten im Sommer. Von morgens bis nachmittags können Sie mit Studierenden sprechen und bei Laufkundschaft aller Fachrichtungen als Arbeitgeber wahrgenommen werden. Selbstverständlich mit dem hohen Standard an Verpflegung und Service, den Sie von unseren Veranstaltungen gewohnt sind. Seien Sie eines von bis zu 30 Unternehmen bei diesem einzigartigen Event.

## Wo findet der AutomotiveDay statt?

Aktuell wird der AutomotiveDay an unserem Aachener Standort angeboten. Durch die zentrale Lage auf dem Campus der RWTH Aachen haben Sie die optimale Möglichkeit, Studierende der Ingenieurswissenschaften, Wirtschaftswissenschaften oder des Informatikbereichs für Ihr Unternehmen zu begeistern.

## Wie viel kostet das?

Die Organisation und das Marketing werden durch eine Pauschale i.H.v. 1.500€* abgedeckt. Natürlich können Sie auch individuellere Präsentationsmöglichkeiten buchen.

## Melden Sie sich bei uns!

Kontaktieren Sie uns für Konzepte und Ansprechpartner*innen für unseren nächsten bonding AutomotiveDay unter ac_automotive@bonding.de.

# ConsultingDay

bis zu 10h

20 - 80

ConsultingDay ab 1.500€*

*zzgl. Mehrwertsteuer

## Was ist besser als eine Fallstudie?

Genau, zwei davon. So erreichen Sie die doppelte Anzahl an Studierenden und erhöhen durch das umfangreiche Marketing Ihre Präsenz am Campus. An einigen Standorten bieten wir Ihnen außerdem ein vielfältiges Rahmenprogramm an.

## Fördern durch Fordern!

Ein Tag voller Fallstudien mit Beratung von Ihren Spezialisten ist ein guter Test für das spätere Arbeitsleben. Sie erhalten dabei ein Paket, das nicht nur die Versorgung am Tag selbst und das Marketing umfasst, sondern auch die Teilnehmendenauswahl nach Ihren Kriterien. So müssen Sie sich lediglich um die Aufgabenstellung kümmern, den Rest übernehmen wir für Sie. Lernen Sie Ihre Arbeitnehmer von morgen bereits heute in realitätsnahen Situationen kennen.

## Wie viel kostet das?

Die Organisation und das Marketing werden durch eine Organisationspauschale ab 1.500€* abgedeckt. Die Buchung weiterer individueller Präsentationsmöglichkeiten ist ebenfalls möglich.

## Melden Sie sich bei uns!

Wir schicken Ihnen auf Wunsch gerne weitere Informationen zu oder vereinbaren einen persönlichen Beratungstermin mit Ihnen. Wenden Sie sich hierfür gerne an kontakt@bonding.de.

# bonding Nights

5h

50-400

**Exklusivevents ab 1.100€***

*zzgl. Mehrwertsteuer

## Lernen Sie Studierende persönlich kennen!

Unser exklusives Konzept findet an einigen unserer Standorte jährlich statt. Anstatt von flächigem Employer Branding bei einer breiten Zielgruppe finden Sie hier persönlichen Zugang insbesondere zu Absolvent*innen oder Studierenden nah am Abschluss.

- Career Night
- Industry Night

## Was bedeutet exklusiv?

Es bleibt kostenlos für Studierende, allerdings mit Bewerbung und begrenzten Plätzen je nach Zahl der Unternehmen. Die Anzahl der Unternehmen ist begrenzt, je nach Standort und Location auf 15 bis 30. Die Locations selbst zeichnen sich durch eine gute Lage oder eine besondere Atmosphäre aus. Zudem werden alle Teilnehmenden verpflegt.

▶ Die bonding Career Night ist eine exklusive Abendveranstaltung mit vorheriger Teilnehmendenanmeldung und -Auswahl. Sie umfasst ein Networking Dinner mit mehreren Gängen. Bei jedem Gang rotieren die Studierenden und setzen sich zu einem anderen Unternehmen. Anschließend findet ein offener Austausch zwischen Studierenden und Unternehmen statt.

▶ Die bonding Industry Night ist eine exklusive Abendveranstaltung mit vorheriger Teilnehmendenanmeldung und -Auswahl mit gemeinsamem Buffet für Studierende und Unternehmensvertretende. Sie als Unternehmen können sich individuell bei den Studierenden präsentieren.

## Melden Sie sich bei uns!

Kontaktieren Sie uns für Konzepte und Ansprechpartner*innen für unsere lokalen bonding Nights. Jede Night ist bei uns auf den jeweiligen Universitätsstandort zugeschnitten und auf ihre Art einzigartig – mit einem durchweg hohen Qualitätslevel und der unvergleichlichen Motivation, die wir als Ehrenamtliche immer mitbringen. Weitere Informationen erhalten Sie unter kontakt@bonding.de.

# SpaceDay

Braunschweiger SpaceDay 2023

SpaceDay ab 1.500€*
*zzgl. Mehrwertsteuer

## Höher Fliegen mit starkem Nachwuchs

Auf dem Braunschweiger SpeaceDay am 23.11.2023!

Seien Sie Teil des ersten Braunschweiger SpaceDays 2023 und treten Sie exklusiv mit Studierenden der Luft- und Raumfahrttechnik, Elektrotechnik und des Maschinenbaus in Kontakt!

Der SpaceDay ist ein Thementag, der sich konkret an Unternehmen der Luft- und Raumfahrtbranche richtet. Dabei haben Sie die Möglichkeit, sich exklusiv den Studierenden als potenzieller zukünftiger Arbeitgeber zu präsentieren. Sie können sowohl Ausstellungsstücke und Expontate mitbringen und präsentieren, als auch Studierende individuell im Rahmen kleiner Raketenkonstruktionswettbewerbe kennenlernen und fachlich testen. Weiterhin findet abends eine Networkingveranstaltung in lockerer Atmosphäre mit Studierenden und Unternehmen statt.

## Wie viel kostet das?

Die Organisation und das Marketing werden durch eine Organisationspauschale ab 1.500€* abgedeckt. Die Buchung weiterer individueller Präsentationsmöglichkeiten ist ebenfalls möglich.

## Melden Sie sich bei uns!

Wir schicken Ihnen auf Wunsch gerne weitere Informationen zu oder vereinbaren einen persönlichen Beratungstermin mit Ihnen. Wenden Sie sich hierfür gerne an kontakt@bonding.de.

# Firmenkontaktmessen

Studierenden Möglichkeiten bieten

**Teilnahme ab 2.500€***
*zzgl. Mehrwertsteuer

7h

>2.000

## Seien sie vor Ort präsent!

Was der Laufstieg der Stars ist, sind unsere Messen für Unternehmen. Der „Place-to-be", wenn Sie Ihr Employer Branding ernst nehmen, und gleichzeitig die Wohlfühlmesse schlechthin - für Teilnehmende wie für Besuchende. Und das deutschlandweit mit bonding! Zeigen Sie den Studierenden, wer Sie sind und was ihr Unternehmen zum idealen nächsten Arbeitgeber macht. Neben dem Messestand bieten wir Ihnen dazu viele weitere Präsentationsmöglichkeiten - unter anderem durch unsere Jobwall, Unternehmensvorträge, Speeddating und Pitches.

## Das erwartet Sie!

- 8qm möbilierter Messestand
- Catering und Verpflegung am Stand inclusive
- bis zu 120 Unternehmen am Tag
- Rahmenprogramm
- Warm-Up und Cool-Down Veranstaltungen
- verschiedene Sponsoringmöglichkeiten
- Logoplazierung
- u.v.m.

## Wo finden unsere Firmenkontaktmessen statt?

Wir bieten Firmenkontaktmessen in den folgenden Standorten an: Aachen, Braunschweig, Dresden, Erlangen-Nürnberg, Kaiserslautern, Karlsruhe und Stuttgart.

## Wie viel kostet das?

Die Teilnahme an einer unserer Messen ist möglich ab einer Organisationspauschale i.H.v. 2.500€*. Je nach Standort haben Sie die Möglichkeit, weitere optionale Leistungen zu buchen. Jede Messe ist auf den jeweiligen Universitätsstandort zugeschnitten und auf ihre Art einzigartig - mit einem durchgehend hohen Qualitätslevel. Weitere Informationen erhalten Sie unter firmenkontaktmesset@bonding.de.

Jobwall.de
by bonding

# Jobwall.de

## Die Jobplattform

## Genug vom Lebenslauflotto?

Mit zukunftsweisender und auf Studierende zugeschnittener Technologie tritt bonding in den Markt der Online-Jobbörsen ein. Nach Europas erfolgreichster Karriere-Messe für Studierende, schafft bonding eine digitale Erweiterung. Jobwall.de verspricht sowohl Bewerberinnen und Bewerbern als auch Recruiter*innen ein umfassendes Gesamtpaket. Die Jobplattform richtet sich exklusiv an Studierende, Absolventen und Young Professionals und knüpft damit an unsere Bestseller an.

## Wie funktioniert das?

Für die Nutzung unserer Jobplattform ist nur eine Registrierung notwendig. Anschließend können Sie auch Ihr Unternehmensprofil auf unserer Seite erstellen und so sich auch online den Studierenden präsentieren. Ebenso können sich die Bewerbenden direkt mit Ihrem Lebenslauf auf eines Ihrer Jobangebote bewerben.

## Wie viel kostet das?

Mit unserem Messe-Standard- und Premiumspaket können Sie aktuell unsere Jobwall kostenlos nutzen. Daneben gelten die folgenden Preise:
Kosten pro Stellenanzeige für eine Laufzeit von 42 Tagen. Direktes Erstellen oder Import per Link oder PDF.
42,-€ * (Zielgruppe Studierende)
140,-€*(Zielgruppe Absolventen)

**jobwall@bonding.de**

# Terminübersicht

2024

## Firmenkontaktmessen

### Sommersemester 2024

| | |
|---|---|
| Firmenkontaktmesse Stuttgart 2024 | 16.-17.04.2024 |
| bonding an der TU Dresden 2024 | 23.-25.04.2024 |
| Firmenkontaktmesse Erlangen 2024 | 22.-23.05.2024 |
| Firmenkontaktmesse Braunschweig 2024 | 11.-12.06.2024 |

### Wintersemester 2024/2025

Termine aktuell unter Vorbehalt

| | |
|---|---|
| bonding an der RWTH Aachen 2024 | 05.-07.11.2024 |
| Firmenkontaktmesse Kaiserslautern 2024 | 11.-13.11.2024 |
| Firmenkontaktmesse Berlin 2024 | 26.-27.11.2024 |
| Firmenkontaktmesse Karlsruhe 2024/25 | vrsl. im Dezember |

Bitte berücksichtigen Sie, dass die im Portfolio genannten Pauschalen für die Firmenkontaktmessen nur für das Sommersemester 2024 gültig sind.

## Großveranstaltungen

Termine aktuell unter Vorbehalt

| | |
|---|---|
| bonding IndustryNight Aachen 2024 | 06.06.2024 |
| bonding CareerNight Karlsruhe 2024 | 12.06.2024 |
| bonding Automotive Day Aachen 2024 | 03.07.2024 |
| bonding IndustryNight Hamburg 2024 | 21.-22.11.2024 |
| bonding SpaceDay Braunschweig 2024 | WiSe 24/25 |

Weitere Großveranstaltungen im Sommersemester 2024 sowie im Wintersemester 2024/25 sind in Planung.

Sie möchten Teil einer unserer Firmenkontaktmessen oder Großveranstaltungen sein? Wenden Sie sich für weitere Informationen gerne an kontakt@bonding.de.

# Impressum

## Autoren und Korrektorat
David Droste
überregionales Veranstaltungsleiterteam

## Grafische Ausgestaltung
Antonia Pohlers


## Herausgeber
bonding-studierendeninitiative e.V.
Theaterstraße 54-56
52062 Aachen
E-Mail kontakt@bonding.de | firmenkontaktmesse@bonding.de
5. Auflage Oktober 2023

## Vertretungsberechtigter Vorstand
David Droste
Jana Mailänder
Vivien Luhn
Johannes Streicher
Registergericht Aachen
Registernummer VR 2547
USt-IID gem. §27a UStG DE 121684604


## Haftungsausschluss
Trotz sorgfältiger Recherche kann der Herausgeber keine Korrektheit der abgedruckten Daten gewähren.

## Hinweis zu den Kosten
Alle Preisangaben verstehen sich zzgl. der gesetzlichen Mehrwertsteuer. Die genannten Messepauschalen gelten ausschließlich für das Sommersemester 2024.

bonding
STUDIERENDENINITIATIVE E.V.

# Ehrenamt aus Überzeugung. bonding aus Leidenschaft.