bonding
STUDIERENDENINITIATIVE E.V.

Starte durch in Deinem Traumberuf!



36. bonding Firmenkontaktmesse

17. bis 18. Januar 2024
9:30 bis 16:30 Uhr
Kongresszentrum Karlsruhe
ka.firmenkontaktmesse.de

kostenlos
von Studierenden
für Studierende

Was gibt es auf der Messe?

bonding-Infostand

Wenn du nicht mehr weiter weißt oder du dich einfach über bonding informieren willst, dann besuche uns am Infostand. Dieser ist direkt im Eingangsbereich der Messe.

Bewerbungsfotos

Auf der Messe werden Experten vor Ort sein, die dich ins rechte Licht setzen, d.h. professionelle Fotos von dir und für dich machen werden. Diesen kostenlosen Service bieten wir euch an allen Messetagen an.

Bewerbungsmappencheck

An allen Messetagen bieten wir dir **kostenlose** Bewerbungsmappenchecks an. Damit deiner Bewerbung nichts mehr im Wege steht, solltest du hier natürlich entsprechend vorbereitet sein.

Jobwall



An unserer Jobwall hat jede teilnehmende Firma die Möglichkeit, Jobangebote auszuhängen.
Du kannst dich dort informieren und so schon mit etwas Vorwissen über mögliche Stellen am Stand der Firma erscheinen.

Vorträge



Bei einen Fachvortrag stellt die Firma eine besonders interessante Produktentwicklung oder ein bestimmtes Kerngebiet ihres Unternehmen vor. Du hast die Möglichkeit einen tiefen Einblick in das Unternehmensgeschehen zu erhalten.

Studi-Café

Sobald du hungrig wirst, kannst du dich im Studi-Café stärken. Bei frischen Waffeln und Getränken kannst du dich ganz unverbindlich mit netten bondings unterhalten. Das alles ist natürlich für dich kostenlos.

bonding
STUDIERENDENINITIATIVE E.V.

Inhaltsverzeichnis

Einführung

1 | Inhaltsverzeichnis

3 | Vorwort

Grußworte

5 | Robert Habeck

6 | Nicole Hoffmeister-Kraut

7 | Frank Mentrup

bonding - mehr als nur Messen !

10 | Wir über uns

12 | Unsere Ressorts

14 | Unsere Veranstaltungen

16 | Unser Trainingssystem

18 | Förderkreis

Informationen zur Messe

22 | Checkliste für deine Karriere

24 | Warm Up

25 | Cool Down

26 - 27 | Messe-Knigge

28 - 29 | Feinschliff deiner Bewerbung

30 - 31 | Vorträge Mittwoch

32 - 33 | Vorträge Donnerstag

34 - 49 | Aussteller nach Fachrichtung

Unternehmen, Mittwoch

50 | Firmenportraits

Unternehmen, Donnerstag

256 | Firmenportraits

kostenlos
von Studierenden
für Studierende



bonding
STUDIERENDENINITIATIVE E.V.

Bist du bereit, Neues auszuprobieren?

Komm vorbei und erlebe, was du werden kannst

bonding
STUDIERENDENINITIATIVE E.V.



Herzlich Willkommen zur bonding Firmenkontaktmesse in Karlsruhe 2024!

Mittlerweile zum 36. Mal findet die bonding Firmenkontaktmesse in Karlsruhe statt. Wie jedes Jahr haben wir daran gearbeitet, dir bei der Messe einiges zu bieten.

Vom 17. – 18. Januar 2024 hast du an zwei Tagen die Gelegenheit viele Firmen, egal ob mittelständisches Unternehmen oder Global Player, aus verschiedenen Branchen, im Kongresszentrum in Karlsruhe kennenzulernen. Über 200 Firmen bieten ein breites Spektrum an Berufsmöglichkeiten, Praktika, Werkstudierendenstellen und Abschlussarbeiten an. Da ist für jeden was dabei. Wenn du schon in das Berufsleben einsteigen willst, hast du die Möglichkeit dir direkt an der Jobwall einen Überblick zu verschaffen, welche Stellen gerade zu besetzen sind.

Profitiere von zahlreiche Zusatzangebote auf unserer Messe. Möchtest du deiner Bewerbung den letzten Schliff geben? Dann schau bei unserem Bewerbungsfotografen für ein exklusives Bewerbungsfoto vorbei oder lass deine Bewerbung von unseren Experten durchchecken.

Vielleicht möchtest du auch einfach nur einem spannenden Vortrag lauschen? Dann bist du bei unseren Vorträgen während der Messe, sowie bei der Warm-Up- und Cool-Down-Woche genau richtig. Die Warm-Up- und Cool-Down-Woche bieten durch ein breites Veranstaltungsangebot die optimale Vor- und Nachbereitung der Messe und die Chance viel Neues zu erlernen.

Falls du ausgelaugt vom anstrengenden Messe-Geschehen bist, schau vorbei im Studi-Café und lass dich bei gemütlicher Atmosphäre mit unseren Speisen und Getränken verwöhnen.

An- und Abfahrt wird dir dabei bequem von unserem Shuttlebus abgenommen. Direkt vom Campus des KITs geht es ab zur Messe und auch wieder zurück.

Und das Beste kommt zum Schluss: Das Alles ist für dich komplett kostenlos! Ganz nach unserem Motto „Kostenlos - Von Studierenden, für Studierende“. Also schau vorbei, ein Besuch lohnt sich auf jeden Fall!

Deine Sarah und Laura



Grußwörter zur Messe

Grußworte

Bundesministerium für Wirtschaft und Klimaschutz



Liebe Leserin,
lieber Leser,
wer Begegnungen ermöglicht, der schafft Verbindungen. Die bonding Firmenkontaktmesse führt diesen Vorsatz in ihrem Namen – und ist damit seit über 35 Jahren erfolgreich! Dank des herausragenden ehrenamtlichen Engagements Studierender ist aus einer kleinen Veranstaltung ein bedeutendes Kontaktforum mit klarem Fokus auf die MINT-Fächer und Wirtschaftsstudiengänge geworden.
Die bonding Firmenkontaktmesse, die inzwischen an verschiedenen Standorten Technischer Universitäten in Deutschland stattfindet, dient dabei seit ihren Anfängen als Schnittstelle zwischen Studium und Einstieg in das Berufsleben. Studierende und Unternehmen können zu einem persönlichen Gespräch vor Ort zusammenzufinden, sich einander vorstellen und kennenlernen.
Die Anzahl der ausstellenden Unternehmen zeigt, wie wichtig solche Kontaktmessen für Arbeitgeber bei ihrer Suche nach Fachkräften sind. Gerade für mittelständische Betriebe bietet sich die Chance, mit einer hohen Anzahl an künftigen Fach- und Führungskräften ins Gespräch zu kommen – und im persönlichen Austausch auf die Vorzüge der eigenen Firma aufmerksam zu machen. Die Besucherinnen und Besucher erhalten umgekehrt interessante Einblicke in die Berufs- und Praxiswelt – und treffen gebündelt auf eine Vielzahl an Firmen, bei denen die Aufnahme einer Beschäftigung in Frage kommt. Die bonding Firmenkontaktmesse führt damit
Angebot und Nachfrage in geradezu klassischer Weise zusammen. Dafür danke ich ganz besonders der bonding-Studierendeninitiative. Aufgrund Ihres ehrenamtlichen Einsatzes werden auch dieses Jahr im besten Sinne erneut: Verbindungen geknüpft.
Ich wünsche allen, die die bonding Firmenkontaktmesse veranstalten oder an ihr teilnehmen, anregende Gespräche, interessante Kontakte und viel Erfolg!
Ihr



Dr. Robert Habeck
Bundesminister für Wirtschaft und Klimaschutz

bonding
STUDIERENDENINITIATIVE E.V.

Grußworte



Sehr geehrte Damen und Herren,
liebe Messebesucherinnen und -besucher,

Baden-Württemberg steht als Land für Wirtschaftskraft und Lebensqualität, Fortschritt und Nachhaltigkeit, Schaffen und Genießen. Es ist nicht nur Europas Innovationsstandort Nr.1, sondern zählt auch im globalen Vergleich zu den Top-Wirtschaftsstandorten, geprägt von weltbekannten Großunternehmen und einem starken Mittelstand. Als industriestärkster Standort in Deutschland hat es großen Fachkräftebedarf im technischen Bereich, beispielsweise bei Ingenieuren, Informatikern und Softwareentwicklern.

Sie sind daher in Baden-Württemberg als zukünftige Fachkräfte gefragt! Unabhängig, ob Sie auf der Suche nach einer Stelle für den Berufseinstieg, einem Praktikum oder einem Unternehmen für Ihre Studien- oder Abschlussarbeit sind: Die bonding Firmenkontaktmesse bietet Studierenden und Absolventen die ideale Gelegenheit, mit potenziellen Arbeitgebern in der Region Kontakt aufzunehmen und einen Einblick ins Berufsleben zu bekommen. Das Ausstellerspektrum aus unterschiedlichen Branchen ist groß und reicht von Global Playern bis zu Hidden Champions: Geben Sie auch den Unternehmen im ländlichen Raum eine Chance. Oftmals können kleine Unternehmen für Sie sehr individuelle – an Ihre Lebenssituation angepasste – Arbeitszeitmodelle bieten.

Talente aus aller Welt sind jederzeit willkommen, denn mit ihrem Wissen und ihrer Kultur bereichern sie unsere Wirtschaft und Gesellschaft! Es ist uns ein großes Anliegen, dass Sie, liebe internationale Studierende, die bonding besuchen und die Möglichkeit nutzen, Kontakte mit Unternehmen zu knüpfen. Unterstützung rund um die Themen „Arbeiten und Leben in Baden-Württemberg" für internationale Nachwuchskräfte im Raum Karlsruhe bietet das Welcome Center TechnologieRegion Karlsruhe www.welcome.technologieregion-karlsruhe.de.

Auch für die ausstellenden Unternehmen ist die bonding Firmenkontaktmesse eine Plattform, um sich potenziellen Fachkräften als attraktiver Arbeitgeber zu präsentieren. Qualifikationen und Stellenprofile sowie gegenseitige Erwartungen können so bereits im Vorfeld einer Bewerbung abgeglichen werden.

Liebe Besucherinnen und Besucher, wer sowohl mit künstlicher Intelligenz arbeiten als auch mit menschlichem Erfindergeist glänzen möchte und Ideen für die Zukunft hat, kann hier den Grundstein für seine berufliche Karriere legen. Den Unternehmen wünsche ich viel Erfolg bei der Suche nach notwendigen Fachkräften.

Nicole Hoffmeister-Kraut

Ihre Dr. Nicole Hoffmeister-Kraut MdL
Ministerin für Wirtschaft, Arbeit und Tourismus Baden-Württemberg

Grußworte

Karlsruhe



Mehr als 80 Prozent der Studentinnen und Studenten würden Karlsruhe als Studienort weiterempfehlen. Die Fächerstadt hat sich einen Namen gemacht als Hochschul- und Forschungsstandort mit Lebensqualität: Die neun Karlsruher Hochschulen mit ihren über 42.000 Studierenden sowie die 26 nationalen und internationalen Forschungseinrichtungen belegen in den Rankings regelmäßig Spitzenplätze. Darüber hinaus verfügt die Fächerstadt über ein vielfältiges Spektrum an Museen und Galerien, Theatern und Kleinkunstbühnen sowie Kinos und Festivals.

Die Stadt Karlsruhe und die Region bieten auch der Wirtschaft ein ideales Klima mit einer gesunden Mischung aus internationalen Konzernen und mittelständischen Unternehmen. Hinzu kommt ein ausgewogener Branchenmix mit einem hohen Anteil an Zukunftstechnologien. Wer sich selbstständig machen möchte, findet hier vorbildliche Unterstützung, engagierte Wirtschaftsförderer und effiziente Netzwerke. So ist die Stadt Karlsruhe ein Zentrum der Kultur- und Kreativwirtschaft Baden-Württembergs und bietet Start-Ups mit seinem Kreativgründerzentrum "Perfekt Futur" auf dem ehemaligen Schlachthofgelände ein einzigartiges Quartier für die ersten Schritte und mit über 1.200 Mitgliedern ist das CyberForum e.V. das größte regional aktive Hightech-Unternehmer-Netzwerk Europas. In der IKT-Studie der Europäischen Kommission erreichte die Region Karlsruhe mit ihren 4.400 IT-Unternehmen einen hervorragenden vierten Platz – direkt hinter München, London und Paris. Gute Gründe also, um nach dem Studium in Karlsruhe zu leben und zu arbeiten.

Ich freue mich, dass die bonding-Firmenkontaktmesse vom 17. bis 18. Januar 2024 zum 36. Mal in Karlsruhe stattfinden wird. Über 180 Firmen werden sich dieses Jahr den etwa 6.000 teilnehmenden Studierenden präsentieren. Die Veranstaltung ist eine der größten von Studierenden für Studierende organisierten Messen Deutschlands. Gleichzeitig ist sie ein Faktor, um Karlsruhe weiterhin als attraktive Stadt für Arbeit und Leben zu etablieren. Allen Teilnehmerinnen und Teilnehmern wünsche ich informative und erfolgreiche Messetage sowie einen angenehmen Aufenthalt in der Fächerstadt.

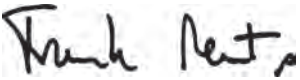

Dr. Frank Mentrup
Oberbürgermeister



bonding
erlebe was du werden kannst



bonding
STUDIERENDENINITIATIVE E.V.

bonding ist eine Studierendeninitiative, die seit über 30 Jahren erfolgreich Brücken zwischen Studierenden und Unternehmen schlägt.

bonding hat sich das Ziel gesetzt, dir die Möglichkeit zu geben bereits während deines Studiums Kontakte mit Firmen zu knüpfen. Dabei sind alle Veranstaltungen, die wir orrganisieren für dich kostenfrei. Dies schaffen wir durch unsere ehrenamtliche Arbeit und durch Unternehmen, die uns entsprechend unterstützen.

bonding... wir über uns

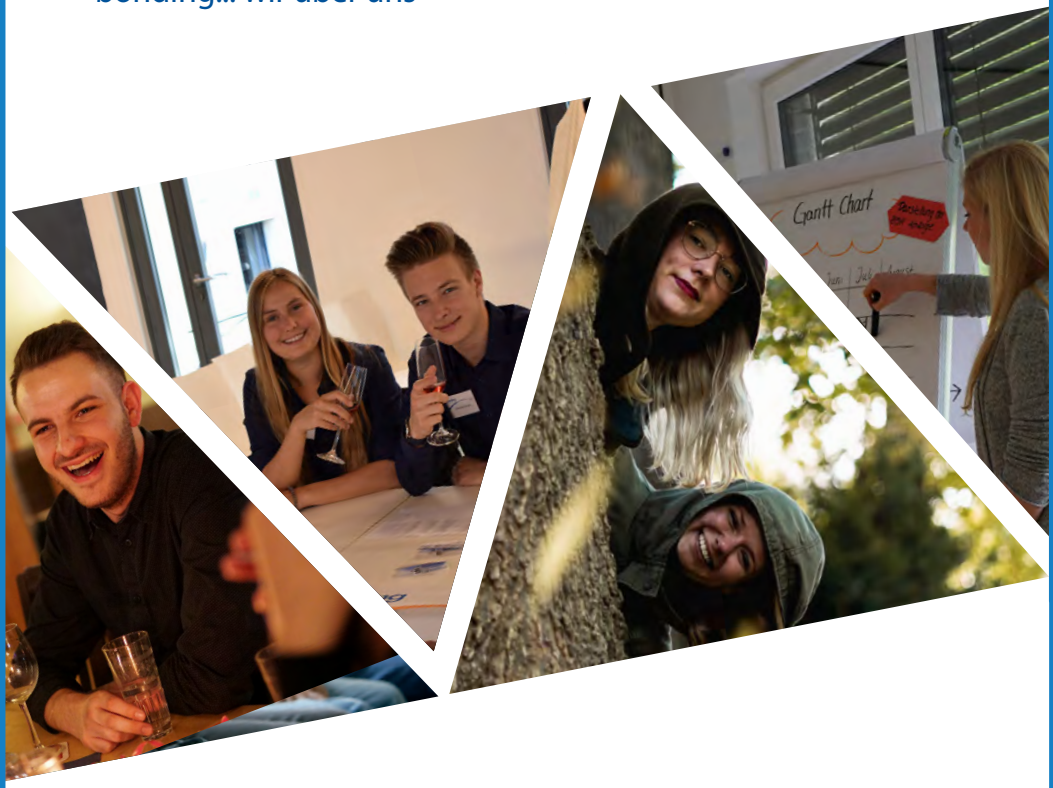

bonding
STUDIERENDENINITIATIVE E.V.



Die bonding-studierendeninitiative e. V. wurde 1988 von Studierenden der RWTH Aachen gegründet. Ihr Konzept war so erfolgreich, dass sich die Idee schnell verbreitete und heutzutage ist bonding mit insgesamt etwa 300 aktiven Mitgliedern an 10 deutschen Hochschulstandorten vertreten.

Unsere Ressorts









Messeleitung



IT



Internationals



Veranstaltungsleitung

Die Firmenkontaktmessen sind unsere größten Projekte. Den Katalog zur Firmenkontaktmesse in Karlsruhe hältst du gerade in den Händen. Auf unserer Messe hast du die Möglichkeit mit Vertretern von Unternehmen unterschiedlicher Branchen ungezwungen ins Gespräch zu kommen. Dabei hast du an zwei Tagen die Gelegenheit, dich über Praktika, Berufseinstieg, aber auch Bachelor-, Matser- oder Diplomarbeiten zu informieren. (Achtung! Jede Firma ist nur an einem der zwei Tage da.)

Wie der Name schon sagt, findet die bonding CareerNight an einem Abend, in gehobenem Rahmen statt. Der erste Teil des Abends besteht aus einer Art „Minimesse", bei der du dich über ca. 20 Unternehmen informieren kannst. Beim zweiten Teil des Abends, kannst du dich bei einem gemeinsamen Abendessen entspannt mit Vertretern der Unternehmen unterhalten und sie näher kennen lernen.

Hier bietet sich dir die Möglichkeit, interessante Unternehmen von innen kennen zu lernen. Mögliche Arbeitsbereiche und Tätigkeitsfelder werden vorgestellt. Bei der zugehörigen Werksführung bekommst du Einblicke in die verschiedenen Abteilungen und Betriebsabläufe. Teilweise werden auch Trainings oder Fallstudien vor Ort durchgeführt.

Unsere Veranstaltungen



Firmen-
kontaktmesse



Career Night



Exkursion

bonding
STUDIERENDENINITIATIVE E.V.



Präsentation - Kommunikation - Moderation

Photoshop - Illustrator - InDesign - Office

Rhetorik - Verhandlung - Management

kostenlos
von Studierenden
für Studierende

Unsere Trainings

con moto - das ist unsere Art dich weiterzubringen.
In lockerer Atmosphäre vermitteln wir dir in zahlreichen Trainings
wertvolles Wissen für dein späteres Arbeitsleben.

Vortrag

- Aktuelle und branchenspezifische Themen, wie zum Beispiel neue Technologien oder Produkte
- Bewerbungs- und Einstiegsmöglichkeiten in das Unternehmen
- Fragenrunde
- Anmeldung nicht erforderlich

Engineering Competition

- Deutschlandweites Projekt
- Problemstellungen von Partnerunternehmen
- Mit vorgegebenen Materialien bearbeiten
- Ergebnispräsentation vor einer Jury
- Lokales und deutschlandweites Finale

Fallstudie

- Fragestellungen aus dem Unternehmen
- Lösungen in kleinen Gruppen aufzeigen
- Testen deines Uniwissens
- Kreative Köpfe gesucht!

bonding
STUDIERENDENINITIATIVE E.V.



Unser Förderkreis

bonding
STUDIERENDENINITIATIVE E.V.

VOITH
ABB
Audi
Unilever
BASF
We create chemistry
TÜVRheinland®
Genau. Richtig.
Förderkreis
BOSCH
Technik fürs Leben
thyssenkrupp
brose
Excellence in Mechatronics
ROHDE&SCHWARZ
DB
PORSCHE
Henkel
Infineon
P3



Infomationen zur Messe



bonding
STUDIERENDENINITIATIVE E.V.

Checkliste für deine Karriere

Vor der Messe

- bonding Katalog besorgen
- bonding Tüte finden
- Dich im Firmenteil dieses Katalogs über die Firmen auf unserem Forum informieren:
  - Firmen mit Interesse an Deiner Studienrichtung findest Du in der Firmenübersicht.
- Aktuelles Bewerbungsfoto machen lassen
- Lebenslauf mit aktuellem Foto vorbereiten:
  - Für den Bewerbungsmappencheck
- Teilnahme an der Warm-Up-Woche

An den Messetagen

- Entspannt Ankommen mit:
  - Unserem Shuttle Service
  - Zu Fuß oder mit dem Fahrrad
- Besuche die Messestände
- Snacken: In unserem Studicafe findest du sicher etwas um den kleinen Hunger zu stillen

LEBENSLAUF

MAX MUSTER

Persönliche Daten

Name	Max Muster
Anschrift	Musterstraße 1 12345 Musterstadt
Tel.	0123 / 456 789
E-Mail	email@domain.de
geb.	01.01.1970 in Musterstadt

Ausbildung

2003 – 2006
Musterstudium an der Musteruniversität
Abschluss: Beispiel-Abschluss

1994 – 2003
Musterschule
Abschluss: Beispiel-Abschluss

Kenntnisse & Fähigkeiten

Fremdsprachen
Englisch sehr gut in Wort und Schrift
Französisch ausbaufähig in Wort und Schrift

PC-Kenntnisse
Microsoft Office (Word, Excel)
10-Finger-Schreiben
Adobe Photoshop

Führerschein
Klasse B

Berufliche Laufbahn

Mai 2011 – heute
Musterfirma
Senior Projektmanager

Januar 2009 – März 2011
Musterfirma
Projektmanager
- Professionalisierung der Abläufe
- Einführung von Prozessen

Februar 2007 – Dezember 2008
Musterfirma
Projektmanager
- Kundendialog
- Schnittstelle zw. Technik und Kunden

August 2006 – Februar 2007
Musterfirma
Praktikum im Muster-Bereich
- Datenerfassung
- Administrative Tätigkeiten

März 2001
Musterfirma
Schülerpraktikum im Muster-Bereich

bonding
STUDIERENDENINITIATIVE E.V.

Warm-Up

Eine effektive Vorbereitung auf die Firmenkontaktmesse und deine Bewerbungsphase ermöglichen dir unsere Warm-Up-Veranstaltungen.
Die Veranstaltungen finden in Kooperationen mit der A.S.I. Wirtschaftsberatung AG statt.
Mehr Informationen und die kostenlose Anmeldung findest du unter www.firmenkontaktmesse.



11. Januar

Networking auf der Messe

Richtig vorbereitet zur Firmenkontaktmesse

15. Januar



Cool-Down

Nach der Messe ist vor der Bewerbung!
Melde dich kostenlos an unter:
www.events.bonding.de/karlsruhe
Die Cool-Down-Woche gibt dir die Möglichkeit weitere wichtige Informationen zu erhalten.
Erlange mit unseren Veranstaltungen sowohl Soft- als auch Hardskills.



bonding
STUDIERENDENINITIATIVE E.V.

Messe-Knigge

das erste Mal?

Die bonding Firmenkontaktmesse ist für dich als Student organisiert, um dir einen Überblick über mögliche Tätigkeitsfelder zu geben. Die Firmenvertreter sind da, um dich zu informieren und deine Fragen zu beantworten. Sie nehmen es dir nicht übel, wenn du „nur" allgemeine Informationen über das Unternehmen haben möchtest, denn dafür sind sie ja schließlich da. Ihr Ziel ist es, bei dir Interesse für ihr Unternehmen zu wecken und Kontakte zu dir zu knüpfen. Deshalb ist es zunächst auch nicht wichtig im Anzug oder ähnlich formell auf der Messe zu erscheinen.

Messe richtig nutzen

In erster Linie dient die Messe dazu, Kontakte zu interessanten Firmen zu knüpfen oder auch nur einen Überblick über die Firmen und deren Tätigkeitsfelder zu bekommen.
Selbstverständlich kannst du dich auch über Praktika, Abschlussarbeiten und Einstiegsmöglichkeiten in das Unternehmen erkundigen oder dich direkt bewerben. Sei aber nicht enttäuscht, wenn du nur auf die allgemeine Bewerberhomepage verwiesen wirst. Vor allem viele große Unternehmen nehmen überhaupt keine Bewerbungsmappen mehr an.

Vorbereitung

Wenn du auf der Messe einen guten Eindruck hinterlassen möchtest, ist es hilfreich sich vorab über das Unternehmen zu informieren. Erste Informationen findest du in den Kurzportraits in diesem Katalog, oder online auf www.karlsruhefirmenkontaktmesse.de. Dort findest du auch die entsprechenden Links auf die Internetseiten der Unternehmen.

Bewerbung

Du möchtest wissen, was du bei einer Bewerbung beachten solltest? Dann besuche doch eines der Bewerbungsseminare, die im Vorfeld der Messe stattfinden. Außerdem bietet unter anderem Berufsstart auf unserer Messe einen Bewerbungsmappen-Check an, den du natürlich wie alles andere kostenlos nutzen kannst. Dort kannst du deine Bewerbungsunterlagen durchsehen lassen und dir nützliche Tipps holen.

für eine erfolgreiche Messe

Gespräche

Versuche die Sache locker anzugehen. Am Messestand werden nur selten Entscheidungen gefällt, aber erste Eindrücke bleiben haften!
Anforderungsprofile, wie die Formulierung „überdurchschnittliche Studienleistungen", sind stets hoch angesetzt, haben aber auf deine Chancen für ein erfolgreiches Gespräch kaum Auswirkungen. Wichtig bei den Gesprächen ist der Mensch hinter den Noten. Sei einfach du selbst und bleibe zuversichtlich.

Fragen?

Komm zum Infostand!
An unserem Infostand bekommst du alle Informationen die du brauchst. Zum Standplan, den Vorträgen oder Informationen über die bonding-studierendeninitiative e.V. – hier bist du richtig! Außerdem kannst du hier Anregungen und Kritik loswerden, damit die Messe im nächsten Jahr noch besser läuft.

Stress?

Komm ins Studicafé!
Du hast schon zu viel gesehen und brauchst eine Pause? Dann komm ins Studicafé. Hier bekommst du unter anderem Waffeln und Getränken zur Stärkung – natürlich kostenlos!



bonding
STUDIERENDENINITIATIVE E.V.

Feinschliff

Bundesagentur für Arbeit
Agentur für Arbeit
Karlsruhe – Rastatt

Möchtest Du Dir, bevor Du am Messestand Deines Wunschunternehmens auftrittst, nochmal den Rat eines Profis einholen? Da helfen wir Dir gerne weiter!

Bewerbungs-mappencheck

Die Beraterinnen und Berater des Hochschulteams stehen Euch zur Verfügung und

- checken Eure Bewerbung
- geben Euch Tipps zum Arbeitsmarkt, zur Stellensuche und zum Berufseinstieg

Du möchtest im Ausland ein Praktikum oder Auslandssemester machen? Checke bei uns Deinen englischen Lebenslauf!

Your German is not perfect yet? Apply in English! We check your English application. Our native speaker Andrew Cerniski is here to support you.

Das Hochschulteam



deiner Bewerbung



Wie landet meine Bewerbung nicht direkt im Papierkorb? Welche Kleidung sollte ich tragen? Welcher Gesichtsausdruck wirkt am besten? Vor welchem Hintergrund kommt meine Persönlichkeit am besten zur Geltung?
Diese und andere Fragen zum gelungenen Bewerbungsfoto kann dir ein Profi beantworten.
Lass direkt auf der Messe dein Bewerbungsfoto schießen.

Bewerbungs-
foto

Kostenlos und ohne Anmeldung

deutsch

Für deine Fragen zum Lebenslauf und dem Anschreiben stehen dir die Experten von A.S.I zur Verfügung. Diese beantworten gerne alle deine Fragen um die letzten Unsicherheiten aus der Welt schaffen.
Du hast deine Unterlagen vergessen? Kein Problem! Dann erstelle doch einfach direkt vor Ort einen Bewerbungsflyer, um dem Firmenvertreter im Gedächtnis zu bleiben.



bonding
STUDIERENDENINITIATIVE E.V.

Vorträge

Raum 1 10:00

ALSTOM
„System Engineering: Lokomotiven für die grüne Mobilität auf die Schiene bringen“

Raum 1 11:00

dm
„Der digitale Supply Chain Zwilling: Unser Weg zum innovativen Lieferketten-management“

Raum 1 12:00

SEW
„Mach, was die Welt antreibt – deine Karriere bei SEW-Eurodrive“

Deutsche Bahn
„Deutsche Bahn - vielfältig, nachhaltig, nachgefragt.“

10:30 Raum 2

BOSCH
„Mobility industry in transformation: How x-by-wire and the software defined vehicle unleash new opportunities in vehicle motion management“

11:30 Raum 2

ABB
„Sektorenübergreifende Energieoptimierung: Aktuelle Einblicke in die Entwicklung und Anwendungsbeispiele“

12:30 Raum 2

Mittwoch

BASF
„How do I prevent my reactor from exploding?“

Raum 2 13:30

ZEISS
„Das Herz der Digitalisierung – Die ZEISS Halbleiter-fertigungstechnik“

Raum 2 14:30

Fraunhofer IAO
„Digital Business und generative KI: Angewandte Forschung am Fraunhofer IAO“

Raum 2 15:30

13:00 Raum 1

PROTEMA
„Heute für die Produkte von morgen planen - warum Produktions- und Logistikplanung sexy ist“

14:00 Raum 1

Hensoldt Avionics
„Sicherheitslösungen für die Luftrettung und Polizei-Hubschrauber“

15:00 Raum 1

COHAUSZ & FLORACK
„Mein Weg: Vom Ingenieur zum Patentanwalt“

bonding
STUDIERENDENINITIATIVE E.V.

Vorträge

Raum 1 10:00

sovanta
„AI & Data in Action: So macht Machine Learning beim Kunden den Unterschied!“

ABO Wind
„Skillset for the energy transition – real-world problems and resulting need for interdisciplinary knowledge“

10:30 Raum 2

Raum 1 11:00

P3
„Dein Einstieg bei P3, der etwas anderen Unternehmens-beratung “

fluidmobile
„Cybersecurity for Connected MedTech“

11:30 Raum 2

Raum 1 12:00

Evonik
„The Role of Technology in Specialty Chemistry“

Lufthansa
„Unlock Your Potential at Lufthansa Group!“

12:30 Raum 2

Donnerstag

L'Oréal
„Operating for 29 years at L'Oréal to reinvent the future of beauty by Science and Technology #BeautyTech"

Raum 2 13:30

dmTECH
„Wie Generative KI unsere Arbeit verändert"

Raum 2 14:30

Roland Berger
„Shaping the future automotive landscape – New EV brands"

Raum 2 15:30

13:00 Raum 1

Annabel Müller
„ TRAIL AND ERROR - Erreiche Deine Ziele mit ULTRA-Power"

14:00 Raum 1

Hitachi Energy
„Energiewende umgesetzt: Abwicklung von komplexen Projekten"

15:00 Raum 1

CyberForum & karlsruhe.digital
„Und davon kann man leben? Einstiegsgehälter in der IT-Region Karlsruhe"

Studiengangsmatrix

Mittwoch

	Architektur	Bauingenieurwesen	Geowissenschaften	Verkehrswissenschaften	Elektrotechnik	Informatik	Mechatronik	Medizintechnik	Nachrichtentechnik	Technische Informatik	Biologie	Biotechnologie	Chemie	Mathematik	Physik
1&1						●				●				●	
ABB					●	●	●	●		●				●	
ABO Wind AG		●	●		●	●									
ads-tec Energy GmbH					●	●	●			●				●	●
ahc GmbH	●	●			●	●	●			●					
ALSTOM					●	●				●					
andrena objects ag						●				●				●	●
Angiomed GmbH & Co. Medizintechnik KG								●				●			
BASF	●	●			●	●				●		●	●	●	●
BERNARD Gruppe ZT GmbH		●			●										
Bertelsmann						●			●	●					
BHS-Sonthofen GmbH					●	●									
Bruker Bbio GmbH und Co. KG					●	●	●	●	●	●		●	●	●	●
Bucher Hydraulics GmbH					●	●	●								
Bundeswehr		●			●		●		●		●	●	●		
Campana & Schott		●				●				●					
Cloudflight						●		●		●					●
COHAUSZ & FLORACK					●		●	●					●		●
Confinale						●				●				●	●
CRC HI-TEC ENGINEERING	●	●			●										
DACHSER SE				●		●				●					
DEKRA	●	●	●		●	●	●	●					●		
Deutsche Bahn AG		●	●	●	●	●	●		●	●				●	●
Diehl Stiftung & Co.KG					●	●			●	●					
dm-drogerie markt GmbH + Co. KG		●				●									

Studiengangsmatrix

Mittwoch

Chem.-Ing / Verf.-technik	Fahrzeugtechnik	Luft- und Raumfahrttechnik	Maschinenbau	Materialwissenschaften	Technische Redaktion	Verfahrenstechnik	Jura	Kommunikationswissensch	Medizin	Pädagogik	Psychologie	Wirtschaftsinformatik	Wirtschaftsingenieurweser	Wirtschaftswissenschaften	
					●			●				●		●	1&1
●		●	●	●		●			●			●	●	●	ABB
													●		ABO Wind AG
	●											●	●	●	ads-tec Energy GmbH
	●		●									●	●		ahc GmbH
	●		●									●	●		ALSTOM
												●			andrena objects ag
●									●					●	Angiomed GmbH & Co. Medizintechnik KG
●			●	●		●	●					●	●	●	BASF
						●							●		BERNARD Gruppe ZT GmbH
								●				●		●	Bertelsmann
●			●	●		●						●	●	●	BHS-Sonthofen GmbH
			●		●	●			●			●	●	●	Bruker Bbio GmbH und Co. KG
			●									●	●	●	Bucher Hydraulics GmbH
●	●	●	●				●	●			●	●	●	●	Bundeswehr
											●	●	●	●	Campana & Schott
			●						●			●			Cloudflight
●	●	●	●	●		●			●						COHAUSZ & FLORACK
												●	●		Confinale
●		●				●									CRC HI-TEC ENGINEERING
												●		●	DACHSER SE
●	●		●			●	●		●		●	●		●	DEKRA
●	●	●	●			●		●				●	●	●	Deutsche Bahn AG
	●	●	●	●		●						●	●	●	Diehl Stiftung & Co.KG
								●				●		●	dm-drogerie markt GmbH + Co. KG

Studiengangsmatrix

Mittwoch

	Architektur	Bauingenieurwesen	Geowissenschaften	Verkehrswissenschaften	Elektrotechnik	Informatik	Mechatronik	Medizintechnik	Nachrichtentechnik	Technische Informatik	Biologie	Biotechnologie	Chemie	Mathematik	Physik
DuPont de Nemours (Luxembourg) SARL					●		●					●	●		
Eaton Germany GmbH					●		●								
Ed. Züblin AG	●	●			●										
EDAG Group					●	●	●			●				●	●
EKPO Fuel Cell Technologies GmbH					●		●						●		●
Elmos Semiconductor SE					●	●	●		●	●					●
ERNST² ARCHITEKTEN AG Karlsruhe / Heidelberg	●	●													
FC-Gruppe	●	●			●	●	●	●	●	●					●
FIR an der RWTH Aachen		●		●		●									
FISCHER TEAMPLAN Ingenieurbüro GmbH		●													
fluidmobile GmbH						●		●							
Fraunhofer IPA					●	●	●	●			●	●	●	●	
Fraunhofer-Gesellschaft					●	●	●			●			●	●	●
Fraunhofer-Institut für Arbeitswirtschaft und Organisation IAO		●		●	●	●	●			●				●	●
Frequentis Comsoft GmbH						●				●					
FUCHS LUBRICANTS GERMANY GmbH						●							●		
Heine						●									
HENSOLDT Avionics GmbH					●	●									
Herrenknecht AG		●	●		●	●	●								
Hitex GmbH					●	●	●	●	●	●				●	
HOBART GmbH					●	●	●								
HUK-COBURG Versicherungsgruppe		●				●								●	●
IAV				●	●	●	●	●	●	●			●	●	●
ICnova AG						●								●	●

Studiengangsmatrix

Mittwoch

Chem.-Ing / Verf.-technik	Fahrzeugtechnik	Luft- und Raumfahrttechnik	Maschinenbau	Materialwissenschaften	Technische Redaktion	Verfahrenstechnik	Jura	Kommunikationswissensch	Medizin	Pädagogik	Psychologie	Wirtschaftsinformatik	Wirtschaftsingenieurweser	Wirtschaftswissenschaften	
●			●			●									DuPont de Nemours (Luxembourg) SARL
	●		●			●							●		Eaton Germany GmbH
													●		Ed. Züblin AG
	●	●	●			●						●	●	●	EDAG Group
●	●	●	●	●									●		EKPO Fuel Cell Technologies GmbH
												●	●	●	Elmos Semiconductor SE
													●		ERNST² ARCHITEKTEN AG Karlsruhe / Heidelberg
			●			●			●			●	●		FC-Gruppe
			●									●	●	●	FIR an der RWTH Aachen
													●		FISCHER TEAMPLAN Ingenieurbüro GmbH
					●			●	●		●	●		●	fluidmobile GmbH
●	●	●	●	●		●			●			●	●	●	Fraunhofer IPA
●		●	●	●		●						●	●	●	Fraunhofer-Gesellschaft
	●		●	●		●		●			●	●	●	●	Fraunhofer-Institut für Arbeitswirtschaft und Organisation IAO
		●													Frequentis Comsoft GmbH
●				●								●		●	FUCHS LUBRICANTS GERMANY GmbH
								●				●		●	Heine
		●											●	●	HENSOLDT Avionics GmbH
			●		●							●	●	●	Herrenknecht AG
	●								●				●		Hitex GmbH
			●									●	●	●	HOBART GmbH
							●	●		●	●	●		●	HUK-COBURG Versicherungsgruppe
●	●	●	●	●	●	●			●			●	●		IAV
												●		●	ICnova AG

Studiengangsmatrix

Mittwoch

	Architektur	Bauingenieurwesen	Geowissenschaften	Verkehrswissenschaften	Elektrotechnik	Informatik	Mechatronik	Medizintechnik	Nachrichtentechnik	Technische Informatik	Biologie	Biotechnologie	Chemie	Mathematik	Physik
iks Engineering GmbH		●			●	●	●	●		●			●		
Ingenics Consulting															
innovaphone						●				●					
IPG Automotive GmbH			●	●	●	●	●		●	●				●	●
JamitLabs						●				●				●	
John Deere					●	●	●			●		●			
Kearney		●			●	●	●					●	●	●	●
KPMG Luxembourg						●									
Landeskreditbank Baden-Württemberg – Förderbank –						●								●	●
LEONHARD WEISS GmbH & Co. KG	●	●													
maexpartners GmbH					●	●		●		●			●		●
MAGNA STEYR Engineering Germany					●	●	●		●	●				●	●
Miebach Consulting GmbH		●			●	●	●			●				●	
MTU Aero Engines AG				●	●	●	●			●				●	●
NNIT IT-Unternehmen			●	●	●	●	●	●		●	●	●	●	●	●
OPVengineering GmbH					●	●	●			●					
P3					●	●							●	●	●
Pixel Photonics GmbH					●										●
Platz für Originale	●	●		●	●	●	●	●	●	●	●	●	●	●	●
Progroup AG	●	●			●	●	●			●					
PROTEMA Unternehmensberatung GmbH						●									
PSI GridConnect GmbH				●	●	●				●					
Q.ANT GmbH					●	●				●			●		●
RACE RESULT					●	●	●			●					

Studiengangsmatrix

Mittwoch

Chem.-Ing / Verf.-technik	Fahrzeugtechnik	Luft- und Raumfahrttechni	Maschinenbau	Materialwissenschaften	Technische Redaktion	Verfahrenstechnik	Jura	Kommunikationswissensch	Medizin	Pädagogik	Psychologie	Wirtschaftsinformatik	Wirtschaftsingenieurweser	Wirtschaftswissenschaften	
●	●	●	●			●			●						iks Engineering GmbH
	●		●										●		Ingenics Consulting
												●			innovaphone
	●	●	●		●			●				●	●	●	IPG Automotive GmbH
												●			JamitLabs
●	●		●			●					●	●	●	●	John Deere
	●	●	●	●							●	●	●	●	Kearney
							●					●	●	●	KPMG Luxembourg
							●	●				●		●	Landeskreditbank Baden-Württemberg – Förderbank –
															LEONHARD WEISS GmbH & Co. KG
●		●	●	●		●			●			●	●	●	maexpartners GmbH
●	●	●	●									●	●	●	MAGNA STEYR Engineering Germany
			●	●								●	●	●	Miebach Consulting GmbH
●		●	●	●		●		●			●	●	●	●	MTU Aero Engines AG
●	●	●	●	●		●		●	●		●	●	●	●	NNIT IT-Unternehmen
	●		●									●	●		OPVengineering GmbH
●	●					●						●	●		P3
													●		Pixel Photonics GmbH
●	●	●	●	●	●	●		●	●			●	●	●	Platz für Originale
			●			●	●	●				●	●	●	Progroup AG
			●					●				●	●	●	PROTEMA Unternehmensberatung GmbH
					●							●			PSI GridConnect GmbH
		●	●	●											Q.ANT GmbH
			●									●	●		RACE RESULT

Studiengangsmatrix

Mittwoch

	Architektur	Bauingenieurwesen	Geowissenschaften	Verkehrswissenschaften	Elektrotechnik	Informatik	Mechatronik	Medizintechnik	Nachrichtentechnik	Technische Informatik	Biologie	Biotechnologie	Chemie	Mathematik	Physik
Ramboll Deutschland		●		●											
Robert Bosch GmbH					●	●	●			●					●
Rutronik Electronics Worldwide					●	●	●			●					
SCHOTT Pharma AG & Co. KGaA					●	●				●			●		
Schwarz IT KG						●				●					
SEW-EURODRIVE GmbH & Co KG		●			●	●	●		●	●					
simus systems GmbH					●	●	●			●					
SMP Deutschland GmbH					●		●								
Sweco GmbH	●	●													
SWEG Schienenwege GmbH		●		●	●		●								
TeamViewer Germany GmbH						●									
TelemaxX Telekommunikation GmbH						●				●					
tesa Werk Offenburg					●	●							●		
THOST Projektmanagement GmbH	●	●													
tracetronic GmbH					●	●	●			●				●	●
TRUMPF SE + Co. KG					●	●	●			●				●	●
understandAI GmbH						●								●	
Vector Informatik GmbH		●			●	●	●			●				●	
VEGA Grieshaber KG					●	●				●					
Vishay Semiconductor GmbH					●	●			●	●			●		●
W&W-Gruppe	●	●				●				●				●	
Würth Elektronik					●	●	●		●						●
ZEISS Gruppe					●	●	●	●		●			●	●	●
Zimmer Group					●	●	●			●					
Zink Ingenieure / RS Ingenieure	●	●	●	●											

Studiengangsmatrix

Mittwoch

Chem.-Ing / Verf.-technik	Fahrzeugtechnik	Luft- und Raumfahrttechnik	Maschinenbau	Materialwissenschaften	Technische Redaktion	Verfahrenstechnik	Jura	Kommunikationswissensch	Medizin	Pädagogik	Psychologie	Wirtschaftsinformatik	Wirtschaftsingenieurwesen	Wirtschaftswissenschaften	
			●										●	●	Ramboll Deutschland
	●		●			●						●	●	●	Robert Bosch GmbH
							●	●		●	●	●	●	●	Rutronik Electronics Worldwide
●			●	●	●	●						●	●		SCHOTT Pharma AG & Co. KGaA
												●			Schwarz IT KG
			●	●	●	●	●	●		●	●	●	●	●	SEW-EURODRIVE GmbH & Co KG
		●	●		●	●						●	●		simus systems GmbH
	●		●	●		●						●	●	●	SMP Deutschland GmbH
						●							●		Sweco GmbH
	●		●									●	●	●	SWEG Schienenwege GmbH
							●					●		●	TeamViewer Germany GmbH
												●			TelemaxX Telekommunikation GmbH
●			●	●		●						●	●		tesa Werk Offenburg
●													●		THOST Projektmanagement GmbH
	●											●	●	●	tracetronic GmbH
		●	●	●		●						●	●	●	TRUMPF SE + Co. KG
												●			understandAI GmbH
●	●	●	●			●						●	●		Vector Informatik GmbH
												●	●		VEGA Grieshaber KG
				●		●							●		Vishay Semiconductor GmbH
							●					●		●	W&W-Gruppe
								●				●	●	●	Würth Elektronik
●		●	●	●		●		●	●			●	●	●	ZEISS Gruppe
			●		●	●		●				●	●	●	Zimmer Group
													●		Zink Ingenieure / RS Ingenieure

Studiengangsmatrix

Donnerstag

	Architektur	Bauingenieurwesen	Geowissenschaften	Verkehrswissenschaften	Elektrotechnik	Informatik	Mechatronik	Medizintechnik	Nachrichtentechnik	Technische Informatik	Biologie	Biotechnologie	Chemie	Mathematik	Physik
1&1						●				●				●	
ABO Wind AG		●	●		●	●									
Agosi AG - Part of Umicore													●		
Air Liquide Deutschland GmbH					●	●	●			●		●	●		●
Angiomed GmbH & Co. Medizintechnik KG								●				●			
AOK Baden-Württemberg						●									
APL Automobil Prüftechnik Landau GmbH					●	●	●			●		●	●		●
ARRK Engineering GmbH		●			●	●	●			●			●	●	
Atlas Copco IAS GmbH					●	●	●								
bachert&partner Unternehmensberatung															
Badische Stahlwerke GmbH		●			●	●	●								
Becker Avionics GmbH					●	●	●		●	●					
Bertrandt AG		●			●	●	●	●		●				●	●
BHS-Sonthofen GmbH					●	●									
bridgingIT Stuttgart						●								●	
BRÜGGEN ENGINEERING GmbH		●	●		●	●	●	●		●	●	●	●	●	●
BUNG Unternehmensgruppe		●			●	●									
Bürkert Fluid Control Systems					●	●	●			●					
CAS Software AG						●				●					
cbs Corporate Business Solutions Unternehmensberatung					●	●				●	●	●	●	●	●
Chancenland Vorarlberg		●			●	●	●			●			●		●
Chartwell Consulting					●		●					●	●	●	●
CodeWrights GmbH					●	●				●					
Continental AG					●	●	●			●				●	
CyberForum e.V. & karlsruhe.digital						●				●					

Studiengangsmatrix

Donnerstag

Chem.-Ing / Verf.-technik	Fahrzeugtechnik	Luft- und Raumfahrttechnik	Maschinenbau	Materialwissenschaften	Technische Redaktion	Verfahrenstechnik	Jura	Kommunikationswissensch	Medizin	Pädagogik	Psychologie	Wirtschaftsinformatik	Wirtschaftsingenieurweser	Wirtschaftswissenschaften	
					●			●				●		●	1&1
													●		ABO Wind AG
●						●							●		Agosi AG - Part of Umicore
●			●									●	●	●	Air Liquide Deutschland GmbH
●									●					●	Angiomed GmbH & Co. Medizintechnik KG
							●	●	●			●		●	AOK Baden-Württemberg
	●	●	●										●		APL Automobil Prüftechnik Landau GmbH
	●	●	●	●											ARRK Engineering GmbH
			●			●						●	●	●	Atlas Copco IAS GmbH
												●		●	bachert&partner Unternehmensberatung
			●			●						●	●		Badische Stahlwerke GmbH
		●	●									●	●	●	Becker Avionics GmbH
	●	●	●						●			●	●		Bertrandt AG
●			●	●		●						●	●	●	BHS-Sonthofen GmbH
												●			bridgingIT Stuttgart
●	●	●	●	●	●	●			●			●	●	●	BRÜGGEN ENGINEERING GmbH
		●										●	●		BUNG Unternehmensgruppe
			●									●	●		Bürkert Fluid Control Systems
					●							●		●	CAS Software AG
●			●					●			●	●	●	●	cbs Corporate Business Solutions Unternehmensberatung
●	●		●			●						●	●	●	Chancenland Vorarlberg
●	●	●	●	●		●							●		Chartwell Consulting
												●			CodeWrights GmbH
	●											●	●		Continental AG
								●				●		●	CyberForum e.V. & karlsruhe.digital

Studiengangsmatrix

Donnerstag

	Architektur	Bauingenieurwesen	Geowissenschaften	Verkehrswissenschaften	Elektrotechnik	Informatik	Mechatronik	Medizintechnik	Nachrichtentechnik	Technische Informatik	Biologie	Biotechnologie	Chemie	Mathematik	Physik
Daimler Truck AG				●	●	●	●			●			●	●	●
Dassault Systèmes					●	●				●					●
Deloitte						●					●	●	●	●	
d-fine		●	●	●	●	●	●			●	●	●	●	●	●
dm-drogerie markt GmbH + Co. KG		●				●									
DT Advisory AG						●				●				●	●
Dürr AG					●	●	●			●					●
ebm-papst Unternehmensgruppe					●	●	●			●					
Endress+Hauser					●	●	●		●	●			●	●	●
ERNST² ARCHITEKTEN AG Karlsruhe / Heidelberg	●	●													
Evonik Industries AG					●	●						●	●		
FANUC						●	●			●					
FC-Gruppe	●	●			●	●	●	●	●	●					●
Ferchau GmbH	●	●	●		●	●	●	●		●			●		●
FKFS					●	●	●								
fluidmobile GmbH						●		●							
FTI-Andersch AG														●	
GRATZ Engineering GmbH					●	●	●			●					
Herrenknecht AG		●	●		●	●	●								
Herrmann Ultraschalltechnik GmbH & Co. KG					●	●				●					
Hitachi Energy		●			●	●	●			●					●
Hitex GmbH					●	●	●	●	●	●				●	
HUAWEI		●			●	●			●	●					
Innovationsregion Ulm - Spitze im Süden e.V.		●			●	●	●	●			●	●	●		●

Studiengangsmatrix

Donnerstag

Chem.-Ing / Verf.-technik	Fahrzeugtechnik	Luft- und Raumfahrttechnik	Maschinenbau	Materialwissenschaften	Technische Redaktion	Verfahrenstechnik	Jura	Kommunikationswissensch.	Medizin	Pädagogik	Psychologie	Wirtschaftsinformatik	Wirtschaftsingenieurwesen	Wirtschaftswissenschaften	
●	●	●	●	●		●	●					●	●	●	Daimler Truck AG
		●	●									●	●	●	Dassault Systèmes
			●				●					●	●	●	Deloitte
●	●	●	●	●	●	●						●	●	●	d-fine
								●				●		●	dm-drogerie markt GmbH + Co. KG
		●	●					●				●	●	●	DT Advisory AG
		●	●	●		●		●				●	●	●	Dürr AG
		●	●	●	●			●				●	●	●	ebm-papst Unternehmensgruppe
●			●			●						●	●		Endress+Hauser
													●		ERNST² ARCHITEKTEN AG Karlsruhe / Heidelberg
●			●	●		●							●	●	Evonik Industries AG
			●					●			●	●	●	●	FANUC
			●			●			●			●	●		FC-Gruppe
●	●		●		●	●		●	●			●	●	●	Ferchau GmbH
	●	●	●												FKFS
					●			●	●		●	●		●	fluidmobile GmbH
			●				●					●	●	●	FTI-Andersch AG
	●		●	●											GRATZ Engineering GmbH
			●		●							●	●	●	Herrenknecht AG
●			●	●	●	●						●	●	●	Herrmann Ultraschalltechnik GmbH & Co. KG
●			●	●	●	●		●				●	●	●	Hitachi Energy
	●								●				●		Hitex GmbH
												●	●		HUAWEI
	●		●						●			●	●	●	Innovationsregion Ulm - Spitze im Süden e.V.

Studiengangsmatrix

Donnerstag

	Architektur	Bauingenieurwesen	Geowissenschaften	Verkehrswissenschaften	Elektrotechnik	Informatik	Mechatronik	Medizintechnik	Nachrichtentechnik	Technische Informatik	Biologie	Biotechnologie	Chemie	Mathematik	Physik
invenio Engineers Karlsruhe GmbH					●	●	●	●	●	●			●	●	●
INVENSITY GmbH					●	●	●	●		●					●
IVU Traffic Technologies AG			●	●		●				●	●		●	●	●
IWK Verpackungstechnik GmbH					●		●								
Karriere im Süden	●	●	●	●	●	●	●	●	●	●	●	●	●	●	●
KEYENCE Deutschland GmbH	●	●	●	●	●	●	●	●	●	●	●	●	●	●	●
Knorr-Bremse AG					●	●	●								
Körber Supply Chain Consulting						●				●				●	●
KPMG AG Wirtschaftsprüfungsgesellschaft						●								●	●
Landesbank Baden-Württemberg														●	●
Landeskreditbank Baden-Württemberg – Förderbank –						●								●	●
Lauer & Weiss GmbH					●		●								
L'Oréal						●	●			●			●		
Lufthansa Group					●	●	●			●				●	●
M2P Consulting GmbH	●	●		●		●				●					
MAGNA STEYR Engineering Germany					●	●	●		●	●				●	●
Makro Factory GmbH & Co. KG						●				●					
Microchip Technology					●	●	●			●		●			●
NELA Brüder Neumeister GmbH					●	●	●			●					
Objektkultur Software GmbH					●	●		●	●	●				●	
P3					●	●							●	●	●
Peter Huber Kältemaschinenbau SE					●	●	●			●					
Physik Instrumente GmbH & Co. KG					●	●	●								●
Procter & Gamble					●	●	●			●	●	●	●	●	
PROMATIS software GmbH						●									

Studiengangsmatrix

Donnerstag

Chem.-Ing / Verf.-technik	Fahrzeugtechnik	Luft- und Raumfahrttechnik	Maschinenbau	Materialwissenschaften	Technische Redaktion	Verfahrenstechnik	Jura	Kommunikationswissensch	Medizin	Pädagogik	Psychologie	Wirtschaftsinformatik	Wirtschaftsingenieurweser	Wirtschaftswissenschaften	
	●		●		●	●			●			●	●	●	invenio Engineers Karlsruhe GmbH
			●						●			●	●		INVENSITY GmbH
													●		IVU Traffic Technologies AG
			●									●	●		IWK Verpackungstechnik GmbH
●	●	●	●	●	●	●	●	●	●	●	●	●	●	●	Karriere im Süden
●	●	●	●	●	●	●		●	●	●	●	●	●	●	KEYENCE Deutschland GmbH
	●		●			●							●		Knorr-Bremse AG
												●			Körber Supply Chain Consulting
							●	●		●	●	●	●	●	KPMG AG Wirtschaftsprüfungsgesellschaft
							●					●		●	Landesbank Baden-Württemberg
							●	●				●		●	Landeskreditbank Baden-Württemberg – Förderbank –
	●	●	●												Lauer & Weiss GmbH
●			●			●							●	●	L'Oréal
		●	●			●						●	●	●	Lufthansa Group
								●				●	●	●	M2P Consulting GmbH
●	●	●	●									●	●	●	MAGNA STEYR Engineering Germany
												●			Makro Factory GmbH & Co. KG
								●				●	●		Microchip Technology
			●												NELA Brüder Neumeister GmbH
								●	●			●	●	●	Objektkultur Software GmbH
●	●					●						●	●		P3
			●			●						●	●		Peter Huber Kältemaschinenbau SE
			●												Physik Instrumente GmbH & Co. KG
●			●			●						●	●	●	Procter & Gamble
												●	●	●	PROMATIS software GmbH

Studiengangsmatrix

Donnerstag

	Architektur	Bauingenieurwesen	Geowissenschaften	Verkehrswissenschaften	Elektrotechnik	Informatik	Mechatronik	Medizintechnik	Nachrichtentechnik	Technische Informatik	Biologie	Biotechnologie	Chemie	Mathematik	Physik
PROTEMA Unternehmensberatung GmbH						●									
PSI GridConnect GmbH				●	●	●				●					
PTV Group			●	●		●				●				●	●
punkt.de GmbH						●				●				●	
R&K Technologie UG					●	●	●			●					●
Rohde & Schwarz					●	●	●		●	●				●	
Roland Berger	●	●	●	●	●	●	●	●		●	●	●	●	●	●
SCHLUCHSEEWERK AG		●			●										
SCHUNK SE & Co. KG		●			●	●	●			●				●	●
SEEBURGER AG						●				●					
simus systems GmbH					●	●	●			●					
SOA People AG						●									
sovanta AG						●				●				●	●
STOPA Anlagenbau GmbH					●										
synyx GmbH & Co. KG						●									
Tesla Automation GmbH					●	●	●			●				●	●
Thales Deutschland GmbH					●	●	●		●	●				●	●
TUP GmbH & Co. KG						●									
VEGA Grieshaber KG					●	●				●					
ViGEM					●	●	●			●					
Vishay Semiconductor GmbH					●	●			●	●			●		●
VOLLMER Werke Maschinenfabrik GmbH					●	●									
W&W-Gruppe	●	●				●				●				●	
WIBU-SYSTEMS AG					●	●				●				●	●
XITASO GmbH					●	●				●				●	●

Studiengangsmatrix

Donnerstag

Chem.-Ing / Verf.-technik	Fahrzeugtechnik	Luft- und Raumfahrttechnik	Maschinenbau	Materialwissenschaften	Technische Redaktion	Verfahrenstechnik	Jura	Kommunikationswissensch	Medizin	Pädagogik	Psychologie	Wirtschaftsinformatik	Wirtschaftsingenieurweser	Wirtschaftswissenschaften	
			●					●				●	●	●	PROTEMA Unternehmensberatung GmbH
					●							●			PSI GridConnect GmbH
												●		●	PTV Group
												●			punkt.de GmbH
			●	●									●		R&K Technologie UG
	●					●						●	●	●	Rohde & Schwarz
●	●	●	●						●			●	●	●	Roland Berger
			●												SCHLUCHSEEWERK AG
			●					●				●	●	●	SCHUNK SE & Co. KG
					●							●			SEEBURGER AG
		●	●		●	●						●	●		simus systems GmbH
												●		●	SOA People AG
								●				●		●	sovanta AG
			●										●		STOPA Anlagenbau GmbH
												●			synyx GmbH & Co. KG
				●									●		Tesla Automation GmbH
		●	●					●				●	●	●	Thales Deutschland GmbH
			●									●	●		TUP GmbH & Co. KG
												●	●		VEGA Grieshaber KG
	●		●		●							●	●		ViGEM
				●		●							●		Vishay Semiconductor GmbH
			●			●						●			VOLLMER Werke Maschinenfabrik GmbH
							●					●		●	W&W-Gruppe
												●			WIBU-SYSTEMS AG
												●		●	XITASO GmbH

bonding
STUDIERENDENINITIATIVE E.V.

Aussteller Mittwoch



Stand
E6

Mi

Do

Branche:	IT & Internet, Telekommunikation	
Produkte:	Internet-Access, Telekommunikation, Portal Information Management, Webhosting	
Standorte:	Inland:	u.a. Montabaur (Hauptsitz), Karlsruhe, München, Berlin
	Weltweit:	Frankreich, Großbritannien, USA, Rumänien, Spanien, Philippinen, Polen, Österreich
Umsatz:	Weltweit:	über 5,9 Mrd. €
Mitarbeiterzahlen:	Weltweit:	rund 10700
Gesuchte Fachrichtungen:	Informatik, Kommunikationswissenschaften, Mathematik, Technische Informatik, Technische Redaktion, Wirtschaftsinformatik, Wirtschaftswissenschaften	
Einstiegsmöglichkeiten:	Direkteinstieg	
Praktika:	Freiwillige Praktika neben dem Studium und Pflichtpraktika in diversen Bereichen möglich: Softwareentwicklung, System-Administration, Netzwerk-Administration, Projektmanagement (technisches), Produktmanagement, Marketing/ Vertrieb, Website-Management, Finance/Accounting, Personal	
Studien-/Diplomarbeiten:	In diversen Bereichen möglich: Softwareentwicklung, System-Administration, Netzwerk-Administration, Projektmanagement (technisches), Produktmanagement, Marketing/ Vertrieb, Website-Management, Finance/Accounting, Personal	
Erwünschte Qualifikationen:	Wir suchen Studierende, die eine Affinität zum Internet und zu neuen Technologien mitbringen, verbunden mit der Kreativität und dem Antrieb, unsere Produkte noch besser zu machen oder neue Möglichkeiten für Dienste zu entdecken. Unsere Kolleginnen und Kollegen sollten Spaß daran und den Willen dazu haben, im Team Ziele zu erreichen. Dazu bedarf es einer ausgeprägten Teamfähigkeit, Kommunikationsstärke und Weitblick.	
Kontaktadresse:	United Internet AG Hinterm Hauptbahnhof 3-5 76137 Karlsruhe Deutschland E-Mail: personalmarketing@united-internet.de	
Ansprechpartner für Studierende:	Ellen Schamarek eschamarek@united-internet.de	
Ansprechpartner für Absolventen:	Ellen Schamarek eschamarek@united-internet.de	
Sonstige Informationen:	LinkedIn	
Website:	https://www.linkedin.com/company/united-internet-ag/ mycompany/	

bonding
STUDIERENDENINITIATIVE E.V.



Freunde finden

Mit bonding lernst du in ganz Deutschland neue Leute kennen - und da sind auch viele Freund dabei

Stand
A14



Mi

Do

Branche:	Elektrotechnik, Maschinen- und Anlagenbau	
Produkte:	ABB ist ein führendes Technologieunternehmen in den Bereichen Elektrifizierung und Automation, das eine nachhaltigere und ressourceneffizientere Zukunft ermöglicht. Die Lösungen des Unternehmens verbinden technische Expertise mit Software, um die Art und Weise, wie etwas hergestellt, bewegt, angetrieben und betrieben wird, zu verbessern. Auf der Grundlage von mehr als 130 Jahren Exzellenz sind die rund 105.000 Mitarbeitenden von ABB bestrebt, Innovationen voranzutreiben, um die Transformation der Industrie zu beschleunigen.	
Standorte:	Inland:	Mannheim, Heidelberg, Ratingen, Minden, Lüdenscheid, Frankfurt, Friedberg, Sasbach, Hornberg u.v.m.
	Weltweit:	weltweit in über 100 Ländern präsent
Umsatz:	Deutschland:	3,1 Mrd. Euro
	Weltweit:	29 Mrd. US$
Mitarbeiterzahlen:	Deutschland:	8.500
	Weltweit:	105.000
Bedarf:	ca. 300	
Gesuchte Fachrichtungen:	Chem.-Ing / Verf.-technik;Elektrotechnik;Informatik;Luft- und Raumfahrttechnik;Maschinenbau;Materialwissenschaften;Mathematik;Mechatronik;Medizintechnik;Technische Informatik;Verfahrenstechnik;Wirtschafting. Elektrotechnik;Wirtschafting. Maschinenbau;Wirtschaftsinformatik;Wirtschaftswissenschaften;	
Einstiegsmöglichkeiten:	Direkteinstieg, Traineeprogramm, berufsbegleitender Master	
Praktika:	technisch und kaufmännisch, ca. 80/Jahr	
Studien-/Diplomarbeiten:	technisch und kaufmännisch, ca. 40/Jahr	
Auslandseinsatz:	möglich über dezentrale Bewerbung im Ausland	
Erwünschte Qualifikationen:	Abgeschlossenes Hochschulstudium, soziale Kompetenz, außeruniversitäres Engagement, relevante Praktika, gute Englischkenntnisse, wenn möglich Auslandserfahrung, Teamfähigkeit	
Kontaktadresse:	ABB AG Recruiting Center Kallstadter Straße 1 68309 Mannheim Tel.: 0621/381-3500	
Ansprechpartner für Studierende:	Ute Richter, hochschulmarketing@de.abb.com	
Ansprechpartner für Absolventen:	Ute Richter, hochschulmarketing@de.abb.com	
Sonstige Informationen:	LinkedIn: ABB, Facebook: ABB Careers, Instagram: abbcareer	
Website:	www.abb.com	



Arbeite an der nächsten bahnbrechenden Technologie

Starte jetzt bei ABB.

Von Elektromobilität über Roboter bis hin zu künstlicher Intelligenz und Cyber Security. Wir haben einiges zu bieten. Ob Praktikum, Abschlussarbeit, Direkteinstieg oder als Werkstudent/-in – finde deinen Job unter **careers.abb**

Stand
G8



ABO WIND

Branche:	Erneuerbare Energien - Projektentwicklung	
Produkte:	Wir machen Erneuerbare aus Überzeugung: ABO Wind plant und errichtet weltweit Wind- und Solarparks, Biogasanlagen sowie Batterie- und Wasserstoffprojekte. Seit mehr als 25 Jahren bieten die hausinternen Fachabteilungen von ABO Wind alles aus einer Hand: von der Standortbegutachtung, Planung, Genehmigung und Finanzierung bis hin zu Errichtung, Stromvermarktung, Netzanschluss, Betriebsführung und Service. Eine lebenswerte Zukunft für nachfolgende Generationen zu sichern, treibt uns als übergeordnetes Ziel an. Erneuerbare sind unsere DNA.	
Standorte:	Inland:	Wiesbaden, Heidesheim, Berlin, Dortmund, Hannover, Rheine
	Weltweit:	Frankreich, Griechenland, Ungarn, Niederlande, Polen, Finnland, United Kingdom, Tansania, Tunesien, Südafrika, Irland, Kanada, Kolumbien, Argentinien, Spanien
Mitarbeiterzahlen:	Deutschland: Weltweit:	ca. 800 ca. 200
Bedarf:	Laufend	
Gesuchte Fachrichtungen:	Bauingenieurwesen;Elektrotechnik;Geowissenschaften;Informatik;Wirtschafting. Bauingenieur;Wirtschafting. Elektrotechnik;	
Einstiegsmöglichkeiten:	WekStudierende, Berufseinsteiger, Berufserfahrene	
Praktika:	Pflichtpraktikum, Freiwilliges Praktikum	
Studien-/Diplomarbeiten:	Bachelor-/Masterarbeit	
Auslandseinsatz:	Positionsabhängig	
Kontaktadresse:	ABO Wind AG Nicole Kubon Unter den Eichen 7 65195 Wiesbaden Deutschland E-Mail: Recruiting@abo-wind.de	
Ansprechpartner für Studierende:	Nicole Kubon	
Ansprechpartner für Absolventen:	Karl-Heinz Stephan	
Sonstige Informationen:	LinkedIn, Instagram, Facebook	
Website:	https://www.abo-wind.com/de/#!	

Mi

Do



Richtig gute Job-aussichten!

Werde Teil der Energiewende und plane, errichte oder warte mit uns Wind-, Solar-, Batterie- und grüne Wasserstoffprojekte.

ABO WIND

Stand
G9

Mi

Do

Branche:	Elektroindustrie	
Produkte:	Die ADS-TEC Energy ist eine Ausgründung aus der ADS-TEC Gruppe. Kerngeschäft sind intelligente dezentrale Energieplattformen mit integrierten Batteriespeichersystemen. Sei es für das Super-Schnellladen von elektrischen Fahrzeugen am leistungsbegrenzten Verteilnetz oder Batteriespeicherplattformen für Netzdienstleistungen, Eigenverbrauchsoptimierung, Lastspitzenkappung und weitere Anwendungen.	
Standorte:	Inland:	Nürtingen, Klipphausen, Köngen
	Weltweit:	Deutschland, USA
Mitarbeiterzahlen:	Deutschland:	230
Bedarf:	Laufend	
Gesuchte Fachrichtungen:	Elektrotechnik;Fahrzeugtechnik;Informatik;Mathematik;Mechatronik;Physik;Technische Informatik;Wirtschafting. Elektrotechnik;Wirtschaftsinformatik;Wirtschaftswissenschaften;	
Einstiegsmöglichkeiten:	Praktikum, WerkStudierendetätigkeit, Direkteinstieg	
Praktika:	technisch und kaufmännisch	
Erwünschte Qualifikationen:	Deutsch & Englisch, Verantwortungsbewusstsein, Eigenständigkeit, Kommunikationsstärke	
Kontaktadresse:	ads-tec Energy GmbH Vivien Löffler Heinrich-Hertz-Straße 1 72622 Nürtingen Tel.: + 49 7022 2522-1225 E-Mail: karriere@ads-tec-energy.com	
Ansprechpartner für Studierende:	Ronja Kattler, Vivien Löffler, karriere@ads-tec-energy.com	
Ansprechpartner für Absolventen:	Ronja Kattler, Vivien Löffler, karriere@ads-tec-energy.com	
Sonstige Informationen:	LinkedIn, Instagram, YouTube	
Website:	https://www.ads-tec-energy.com/karriere	

bonding
STUDIERENDENINITIATIVE E.V.



Du willst deinen Horizont erweitern?

Lerne in Trainings bei bonding: Kommunikation, Projektmanagement, Moderation uvm.

Stand
A2

Mi

Do

Branche:	Projektmanagement: Consulting, Automotive, Industrie, Construction, Digital Transformation
Produkte:	ahc steht für hochwertiges, technisches Projektmanagement. Wir sind Spezialist:innen für die Umsetzung anspruchsvoller Großprojekte für Konzerne aus den Bereichen Automotive, Construction, Schiene und Industrie. Wir packen da an, wo es klemmt. Wir verändern festgefahrene Prozesse nachhaltig zum Besseren, setzen Ressourcen bei unseren Kunden frei und bringen dadurch komplexe Projekte transparent und verlässlich ins Ziel.
Standorte:	Inland: Stuttgart
Mitarbeiterzahlen:	Deutschland: 50
Bedarf:	laufend
Gesuchte Fachrichtungen:	Bauingenieurwesen;Architektur;Elektrotechnik;Fahrzeugtechnik;Informatik;Maschinenbau;Mechatronik;Technische Informatik;Wirtschafting. Bauingenieur;Wirtschafting. Elektrotechnik;Wirtschafting. Maschinenbau;Wirtschaftsinformatik;
Einstiegsmöglichkeiten:	Vollzeitstellen
Erwünschte Qualifikationen:	Eigenverantwortung, selbstbewusstes Auftreten, sehr gute Deutsch- und Englischkenntnisse
Kontaktadresse:	ahc GmbH Im Schwenkrain 8 70376 Stuttgart
Ansprechpartner für Studierende:	Patricia Schmidt Gomes
Ansprechpartner für Absolventen:	Patricia Schmidt Gomes
Sonstige Informationen:	https://www.linkedin.com/company/8405164/admin/feed/posts/
Website:	www.ahc-gmbh.de

bonding
STUDIERENDENINITIATIVE E.V.

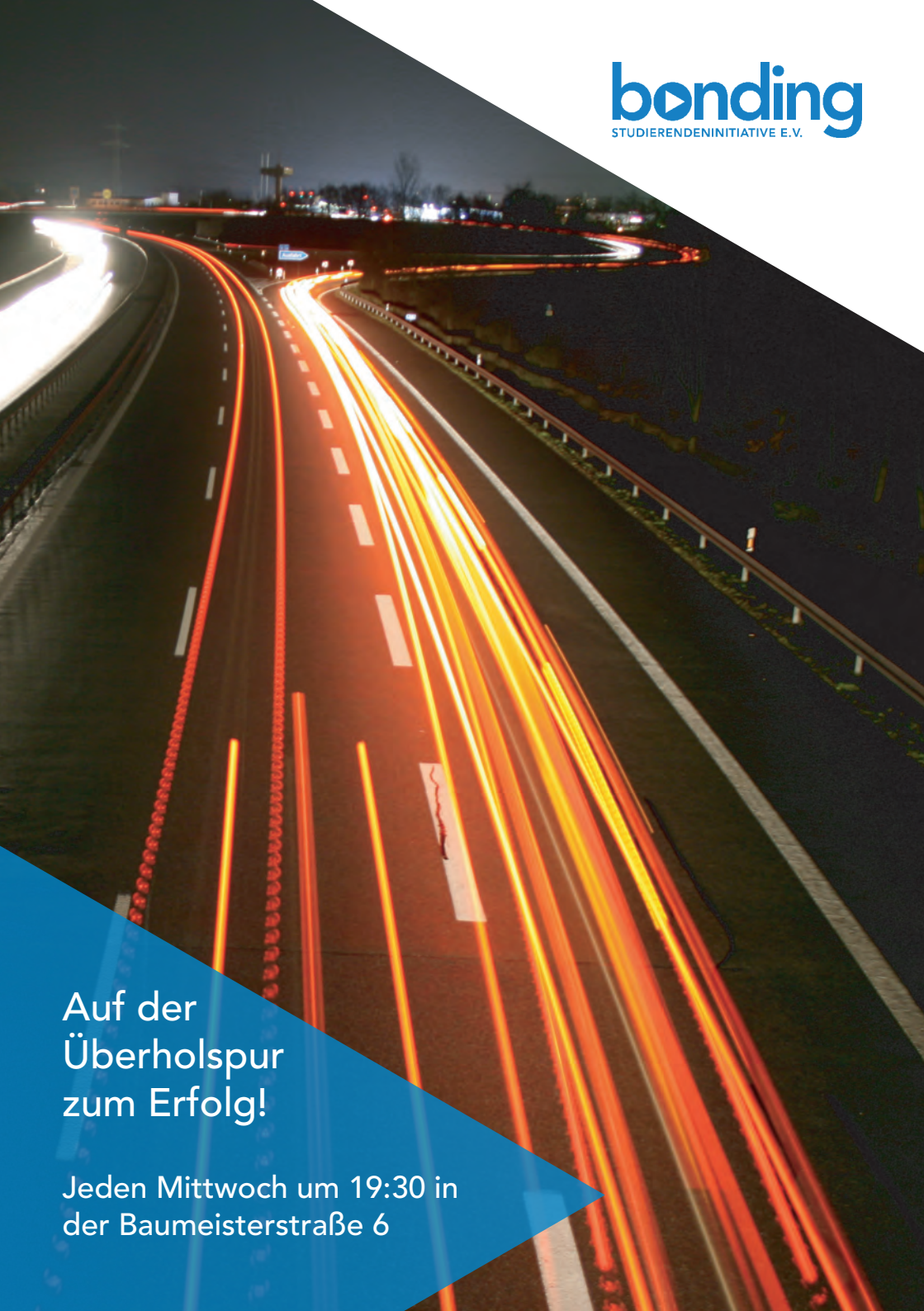

Auf der Überholspur zum Erfolg!

Jeden Mittwoch um 19:30 in der Baumeisterstraße 6

Stand
D5



ALSTOM

Branche:	Fahrzeuge (Straßenbahnen und Züge)
Produkte:	Alstom entwickelt und vertreibt Mobilitätslösungen, um gemeinsam mit seinen Kunden den Weg in eine kohlenstoffarme Zukunft zu gehen. Die Produkte und Lösungen von Alstom bilden eine nachhaltige Grundlage für die Zukunft des globalen Transportmarktes. Das Produktportfolio von Alstom reicht von Hochgeschwindigkeitszügen, U-Bahnen, Monorail und Straßenbahnen über integrierte Systeme, personalisierte Serviceleistungen, Infrastruktur und Signaltechnik bis hin zu digitalen Mobilitätslösungen.
Standorte:	Weltweit: 75
Mitarbeiterzahlen:	Deutschland: 9.600 Weltweit: 75
Bedarf:	Bachelor- und Masterranden, VIE
Gesuchte Fachrichtungen:	Elektrotechnik;Fahrzeugtechnik;Informatik;Maschinenbau;Technische Informatik;Wirtschafting. Elektrotechnik;Wirtschaftsinformatik;
Praktika:	Im Bereich: Elektrotechnik, allgemeiner Maschinenbau, Fahrzeugtechnik, Verfahrenstechnik, technische Informatik, Mechatronik
Kontaktadresse:	ALSTOM Transportation Germany GmbH Laura Unkel Neustadter Straße 62 68309 Mannheim Telefon: 0621/53398019 E-Mail: Laura.Unkel@alstomgroup.com

Mi

Do

Wir sind Alstom,
weltweit der zweitgrößte Hersteller von Schienen-Fahrzeugen

Wir entwickeln, bauen und installieren
Hochgeschwindigkeitszüge, Wasserstoff- und Batteriezüge, Lokomotiven, U-Bahnen, Monorail, Straßenbahnen, integrierte Systeme, Infrastruktur, Signaltechnik, digitale Mobilitätslösungen und personalisierte Serviceleistungen

Wir arbeiten für
große Eisenbahn-Unternehmen, Nahverkehrsanbieter, Flughafenbetreiber, Leasingfirmen

Wir stehen für
Eine nachhaltige, grüne Entwicklung des weltweiten Transportmarktes gemäß unserem Claim
„mobility by nature“

Wir agieren weltweit
Hauptstandort: Saint-Quen-sur-Seine bei Paris (Frankreich)
Standort Mannheim - Anzahl Beschäftigte: 9.600, Tendenz steigend

Wir suchen zur Unterstützung
Kolleginnen und Kollegen, die an zukunftsweisenden, grünen Lösungen für den Verkehr auf der Schiene mitarbeiten wollen.

Fachrichtungen: Elektrotechnik, Allgemeiner Maschinenbau, Fahrzeugtechnik, Verfahrenstechnik, Technische Informatik, Mechatronik

Stand
F11

Mi

Do

andrena OBJECTS

Experts in agile software engineering

Branche:	Software, IT	
Produkte:	Bei andrena sind wir auf die agile Entwicklung von Individualsoftware spezialisiert. Vereinfacht gesagt, unterstützen wir unsere Kunden darin, gute Software zu entwickeln. Indem wir selbst programmieren und indem wir andere coachen. Mit guter Software meinen wir Software, wie sie ein Software Crafter entwickeln möchte. Und auf die er oder sie stolz ist. Wir sind agil aus Überzeugung und halten Scrum für absolut geeignet, komplexe Projekte zu steuern. Was Code anbelangt, konzentrieren wir uns auf Software Crafting und Methoden des Extreme Programming. Gemäß dieser Kombination - agile Projektsteuerung und „sauberer" Code - suchen wir neue Kolleg:innen in zwei großen Themenfeldern: Softwareentwicklung (Agile Software Engineers) und Agile Coaches/Scrum Master.	
Standorte:	Inland:	Hauptsitz in Karlsruhe. Weitere Standorte: Stuttgart, Frankfurt am Main, Mannheim, Köln, München
Mitarbeiterzahlen:	Deutschland:	ca. 400
Bedarf:	Bewerbungen sind jederzeit möglich.	
Gesuchte Fachrichtungen:	Informatik;Mathematik;Physik;Technische Informatik;Wirtschaftsinformatik;	
Einstiegsmöglichkeiten:	Für unsere Starter geht es natürlich ums Programmieren und um ein Programm: Unsere klare, projektbegleitende Einstiegsphase für den eigenen Berufsstart. Sie erstreckt sich über maximal zwei Jahre. Und sie kombiniert die Arbeit bei den Kunden und in Projekten mit diversen Bausteinen zu den Kernthemen agiles Know-how, Agile Software Engineering (ASE), Crafting, (Programmier-)techniken und Softskills wie Kommunikation und Konfliktmanagement.	
Erwünschte Qualifikationen:	Wen suchen wir? Entwickler:innen, die mitplanen und mitentscheiden möchten. Von Anfang an und ohne dafür eine bestimmte hierarchische Position zu brauchen. Scrum Coaches, die andere Unternehmen dabei begleiten wollen, Agilität vollständig zum Leben zu erwecken, zu hegen und zu pflegen. Quereinsteiger:innen mit hoher Affinität zur Programmierung. Kurz: Menschen, die nicht nur ausführen wollen, sondern - ganz im Sinne der agilen Prinzipien - Verantwortung übernehmen, die gerne Teil eines Teams sind, in dem sich alle auf Augenhöhe begegnen und auf ein gemeinsames Ziel hinarbeiten. Oder die ein solches Team coachen möchten.	
Kontaktadresse:	Lilli Werner Recruiting Tel. 0721/6105162 // Mobil: 0151/54167890	
Sonstige Informationen:	https://www.linkedin.com/company/andrena-objects-ag/ https://www.xing.com/pages/andrenaobjectsag https://twitter.com/andrenaobjects?lang=de https://www.instagram.com/andrena_objects/?hl=de	
Website:	https://www.andrena.de/karriere	

andrena
OBJECTS

Fasziniert von richtig gutem Code?

Wir auch. Berufsstart in die Softwareentwicklung – dafür suchen wir Dich!



Projektbegleitendes
Einstiegsprogramm



Branchenübergreifende
Kundenprojekte



Selbstorganisierte
Teamarbeit

Jetzt bewerben unter

www.andrena.de/karriere

Stand
H2

Mi

Do

Branche:	Medizintechnik	
Produkte:	Selbstexpandierende Nitinol-Stents Gefässimplantate für die minimal invasive Behandlung von Verengungen und Verschlüssen in Arterien oder Venen.	
Standorte:	Inland:	D: Karlsruhe, Bruchsal, Heidelberg, Frankfurt, Kelberg, Wurmlingen; A-CH: Allschwil, Wangs, Eysins, Wien
	Weltweit:	Niederlassungen in 41 Ländern, mit Vertretung in über 190 Staaten
Umsatz:	Weltweit:	18,9 Mrd USD (BD Medical; BDLife Sciences; BD Interventional) 1,2 Mrd US-Dollar Investition in der Forschung
Mitarbeiterzahlen:	Deutschland: Weltweit:	2.684 (D-A-CH) in 11 Standorten 77.000 Mitarbeiter
Bedarf:	laufend	
Gesuchte Fachrichtungen:	Biotechnologie;Chem.-Ing / Verf.-technik;Medizintechnik;Wirtschaftswissenschaften;	
Einstiegsmöglichkeiten:	WerkStudierendestelle	
Praktika:	Praktikum im Rahmen eines Studiums	
Studien-/Diplomarbeiten:	Bachelor- als auch Masterarbeit	
Erwünschte Qualifikationen:	Innovative Produkte entwickeln; offen für Veränderungen; Firmenkultur mitgestalten	
Kontaktadresse:	Anita Cale Angiomed GmbH & Co. Medizintechnik KG Wachhausstrasse 6 76227 Karlsruhe Germany Tel.: +49 7219 445 281 E-Mail: anita.cale@bd.com	
Ansprechpartner für Studierende:	anita.cale@bd.com	
Ansprechpartner für Absolventen:	anita.cale@bd.com	

Angiomed GmbH & Co.
Medizintechnik KG

bonding presents

STUDIERENDENINITIATIVE E.V.

#MeetTheTeam
#Messeleitung
#Messemarketing

Ich bin Älsa



Aktiv seit: Feb. 2020

Studiengang:
Bauingenieurwesen
Wein vs Bier:
Wein
Vernichtete Sektflaschen:
habe aufgehört zu zählen
Fun Fact:
eigentlich heiße ich Sarah

Bereiste Orte mit bonding:
Aachen, Hamburg, Erlangen, Nürnberg, Stuttgart, Kaiserslautern, baumhaus, Dresden, Oberreifenberg, Xanten
Das beste an bonding ist:
Leute in ganz Deutschland kennenlernen
Was ich bei bonding gelernt habe:
Die Ruhe zu bewahren
Mein größtes Erfolgserlebnis bei bonding:
Erfolgreiches Messemarketing für die virtuelle Messe 2020
Warum bin ich bei bonding geblieben:
Essen, BahnCard 50 und Mietwagen fahren
Was habe ich bei bonding gemacht:
Marketingleitung, Messemarketing, HSGV, Messeleitung, Inneres

Stand
D16



Mi

Do

BASF
We create chemistry

Branche:	Chemische Industrie	
Produkte:	Geschäftssegmente: - Chemicals - Materials - Nutrition & Care - Industrial Solutions - Surface Technologies - Agricultural Solutions	
Standorte:	Inland:	Ludwigshafen, Berlin, Schwarzheide, Münster und weitere
	Weltweit:	über 100 Gesellschaften
Umsatz:	Deutschland:	87,3 Milliarden € (2022)
Mitarbeiterzahlen:	Deutschland: Weltweit:	51.703 (2022) 111.481 (2022)
Bedarf:	unsere aktuellen Stellenangebote unter www.basf.com/career	
Gesuchte Fachrichtungen:	Architektur; Bauingenieurwesen; Biotechnologie; Chemie; Chem.-Ing / Verf.-technik; Elektrotechnik; Informatik; Jura; Maschinenbau; Materialwissenschaften; Mathematik; Physik; Technische Informatik; Verfahrenstechnik; Wirt.-Ing. Bauingenieur; Wirt.-Ing. Elektrotechnik; Wirt.-Ing. Maschinenbau; Wirtschaftsinformatik; Wirtschaftswissenschaften	
Einstiegsmöglichkeiten:	BASF bietet vielfältige Einstiegs- und Karrieremöglichkeiten an verschiedenen Standorten in Deutschland: - Direkteinstieg - Trainee-Programme - Praktikum - Werkstudierende - Abschlussarbeiten	
Praktika:	Wir bieten verschiedene Arten von Praktika an. Bitte besuchen Sie unsere Website für weitere Informationen: https://www.basf.com/global/en/careers/students.html	
Studien-/Diplomarbeiten:	Bringen Sie gemeinsam mit uns zukunftsweisende Projekte voran und schreiben Sie Ihre Abschlussarbeit bei BASF: https://www.basf.com/global/de/careers/students/thesis-placement.html	
Erwünschte Qualifikationen:	Neben fachlichen Kenntnissen und praktischen Fähigkeiten legt das Unternehmen Wert auf persönliche Fähigkeiten: Ein hohes Maß an Teamgeist, Kommunikationsfähigkeit und interkulturelle Kompetenz sind ebenso wichtig wie Verantwortungsbewusstsein, Unternehmergeist und Innovationsfreude.	
Kontaktadresse:	BASF Services Europe GmbH Recruiting Services Europe E-Mail: jobs@basf.com	
Sonstige Informationen:	www.basf.com	
Website:	https://www.basf.com/global/en/careers.html	



BASF

We create chemistry

By 2050, 70% of people will be living in cities, and the higher demand for electricity will mean an increased need for energy saving technology. Through BASF's work in creating effective thermal insulation technology, with products like Neopor, household energy consumption can be reduced by up to 80%. The world needs solutions. We need you.

Are you up for the challenge?
Visit basf.com/career

Stand
G2

Mi

Do

BERNARD GRUPPE

Branche:	Ingenieurbüro	
Produkte:	Die BERNARD Gruppe liefert alle Beratungs-, Planungs- und Realisierungsingenieurleistungen in den Geschäftsfeldern Energie, Industrie, Infrastruktur und Mobilität. Von der Konzeption bis zur Umsetzung arbeiten spezialisierte Mitarbeiterinnen und Mitarbeiter an nachhaltigen Lösungen an nationalen und internationalen Projekten. Die angebotenen Ingenieurleistungen umfassen alle erforderlichen technischen, ökologischen und wirtschaftlichen Bearbeitungsschritte von Projekten, die wir im Auftrag unserer Kunden erbringen. Wir sind ein seit 1983 bestehendes, unabhängiges und fachlich spezialisiertes Unternehmen für Ingenieurdienstleistungen. Mit unseren qualifizierten Mitarbeitern lösen wir interdisziplinäre Ingenieuraufgaben im Sinne unserer Kunden. Dazu gehören umfassende technische und wirtschaftliche Beratungen, komplette Planungen und die Realisierung von Projekten. Darüber hinaus bieten unsere Spezialunternehmen Lösungen an, die über die klassische Ingenieurdienstleistung hinausgehen. Unsere Mitarbeiter sind dabei ein wichtiger Bestandteil unseres Erfolges. Das sichert unseren guten Ruf, der sich auf unser innovationsorientiertes Denken und die Qualität unserer Leistungen an allen Standorten der BERNARD Gruppe gründet.	
Standorte:	Inland:	Aalen, Berlin, Bremen, Dresden, Freiburg, Köln, Magdeburg, München, Rostock, Stuttgart
	Weltweit:	Österreich: Graz, Hall in Tirol, Wien; China: Beijing; Indien: Delhi; Irak: Sulaimaniyya; Algerien: Algier; Uganda: Kampala
Bedarf:	Unsere aktuellen Stellenangebote unter www.bernard-gruppe.com/de/karriere	
Gesuchte Fachrichtungen:	Bauingenieurwesen;Elektrotechnik;Verfahrenstechnik;Wirtschaftsing. Bauingenieur;Wirtschaftsing. Elektrotechnik;	
Einstiegsmöglichkeiten:	An all unseren Standorten in Österreich und Deutschland sind wir immer auf der Suche nach den Besten!	
Kontaktadresse:	BERNARD Gruppe ZT GmbH Elsenheimerstraße 45 80687 München, Deutschland hr@bernard-gruppe.com	
Ansprechpartner für Studierende:	BERNARD Gruppe | Recruiting Team | hr@bernard-gruppe.com	
Ansprechpartner für Absolventen:	BERNARD Gruppe | Recruiting Team | hr@bernard-gruppe.com	
Sonstige Informationen:	LinkedIn: https://www.linkedin.com/company/1555112	
Website:	bernard-gruppe.com	

bonding presents

STUDIERENDENINITIATIVE E.V.

#MeetTheTeam
#Messeleitung
#Katalog

Ich bin Laura



Aktiv seit: Nov. 2022

Studiengang:
Bauingenieurwesen
Wein vs Bier:
Cola
Vernichtete Sektflaschen:
0
Fun Fact:
Ich mag Enten

Bereiste Orte mit bonding:
Kaiserslautern, Dresden, Aachen, Berlin
Das beste an bonding ist:
Durch Deutschland zu reisen!
Was ich bei bonding gelernt habe:
RageCage
Mein größtes Erfolgserlebnis bei bonding:
Messeleitung
Warum bin ich bei bonding geblieben:
Essen und coole Leute!
Was habe ich bei bonding gemacht:
Messehelfer, Messeleitung

Stand
H5

BERTELSMANN

Branche:	Bertelsmann ist ein Medien-, Dienstleistungs- und Bildungsunternehmen, das in rund 50 Ländern der Welt aktiv ist. Zum Konzernverbund gehören das Entertainmentunternehmen RTL Group, die Buchverlagsgruppe Penguin Random House, das Musikunternehmen BMG, der Dienstleister Arvato Group, Bertelsmann Marketing Services, die Bertelsmann Education Group sowie das internationale Fondsnetzwerk Bertelsmann Investments.	
Standorte:	Inland:	Konzernzentrale in Gütersloh, weitere Standorte in Berlin, Hamburg, Köln, München und viele mehr.
Umsatz:	Weltweit:	20,2 Mrd. Euro
Mitarbeiterzahlen:	Weltweit:	85000
Gesuchte Fachrichtungen:	Wirtschaftswissenschaften;Wirtschaftsinformatik;Informatik;-Kommunikationswissenschaften;Nachrichtentechnik;Technische Informatik;	
Einstiegsmöglichkeiten:	Bertelsmann Future Leaders Traineeprogramm: https://createyourowncareer.com/graduates/bertelsmann-future-leaders Weitere Traineeprogramme in der Bertelsmann-Welt: https://createyourowncareer.de/absolventen/weitere-traineeprogramme	
Praktika:	Über einen Zeitraum von mindestens drei Monaten kannst du die Welt der Medien und Mediendienstleistungen in einem Weltkonzern kennenlernen. Bei uns übernimmst du auch Verantwortung für eigene Projekte.	
Auslandseinsatz:	Im Rahmen unseres Future Leaders Traineeprogramms hast du auch die Möglichkeit, Auslandsrotationen zu machen.	
Erwünschte Qualifikationen:	Wir sind immer auf der Suche nach Berufseinsteiger:innen, die strategisch und analytisch denken, Leidenschaft für (digitale) Medien mitbringen und Verantwortung übernehmen möchten.	
Ansprechpartner für Studierende:	Olga Ongsiek, o.ongsiek@bertelsmann.de	
Ansprechpartner für Absolventen:	Olga Ongsiek, o.ongsiek@bertelsmann.de	
Sonstige Informationen:	Für weitere Informationen und Einblicke besuche uns auf www.createyourowncareer.de	
Website:	www.bertelsmann.de	

Mi

Do

CREATE
YOUR
OWN
CAREER

Bertelsmann Future Leaders

Unlock your potential with our Data Science Graduate Program

We are looking for young individuals with fresh ideas and leadership skills - we are looking for Future Leaders! Our graduate program offers the opportunity to rotate through our divisions, allowing you to gain insides into different teams and work on transformative projects. Throughout this journey, you will develop an extensive network and receive guidance and individual training to become the Future Leader you want to be. By participating in this program, you will create long-term opportunities at Bertelsmann, that align with your specific interests and aspirations.

Your Benefits

- Work with international teams throughout Bertelsmann divisions in Europe for 18 months
- Solve complex data challenges that arise in our media, services and education businesses
- Contribute your knowledge and experience by designing new data products
- Learn from renowned data scientists and explore new use cases for Machine Learning and AI
- Leverage new data sources and integrate traditional structured data with raw data

Apply in Spring 2024

Learn more about Bertelsmann and the Data Science Track of our Future Leaders Program: www.futureleaders-data.com

BERTELSMANN

RTL · Penguin Random House · BMG · arvato group · Bertelsmann Marketing Services · Bertelsmann Education Group · BI Bertelsmann Investments

Stand
F2

Mi

Do

Branche:	Maschinen- und Anlagenbau	
Produkte:	BHS-Sonthofen ist eine inhabergeführte Unternehmensgruppe des Maschinen- und Anlagenbaus mit Stammsitz in Sonthofen (Deutschland). Getreu unserer Mission „TRANSFORMING MATERIALS INTO VALUE“ bieten wir innovative technische Lösungen und Beratungsleistungen auf dem Gebiet der mechanischen und thermischen Verfahrenstechnik. Basis des Erfolgs sind unsere Experten mit den Schwerpunkten Filtrieren, Trocknen, Mischen, Zerkleinern und Recyceln. Mit ca. 600 Mitarbeitern, vier Produktionsstandorten und neun Tochtergesellschaften ist unser Unternehmen weltweit präsent.	
Standorte:	Inland:	Sonthofen, Herrsching, Babenhausen
	Weltweit:	Slowakei, Italien, Schweiz, Russland, China, Indien, USA
Umsatz:	Deutschland:	18,25 Mio. €
	Weltweit:	155 Mio. €
Mitarbeiterzahlen:	Deutschland:	340
	Weltweit:	ca. 600
Gesuchte Fachrichtungen:	Chem.-Ing / Verf.-technik;Elektrotechnik;Informatik;Maschinenbau;Materialwissenschaften;Verfahrenstechnik;Wirtschafting. Maschinenbau;Wirtschaftsinformatik;Wirtschaftswissenschaften;Wirtschafting. Elektrotechnik;	
Einstiegsmöglichkeiten:	Direkteinstieg	
Praktika:	Praxissemester, freiwilliges Praktikum	
Studien-/Diplomarbeiten:	Bachelorarbeit, Masterarbeit	
Kontaktadresse:	Carina Wohlfahrt BHS-Sonthofen GmbH An der Eisenschmelze 47 87527 Sonthofen Telefon: 08321-6099203 Email: hr@bhs-sonthofen.com	
Ansprechpartner für Studierende:	Carina Wohlfahrt, hr@bhs-sonthofen.com	
Ansprechpartner für Absolventen:	Carina Wohlfahrt, hr@bhs-sonthofen.com	
Website:	https://www.bhs-sonthofen.de/	



BHS
SONTHOFEN

DEINE ZUKUNFT IM ALLGÄU!

Weitere **INFOS** und **STELLENANGEBOTE**
www.bhs-sonthofen.de/karriere

BHS-SONTHOFEN AUF EINEN BLICK

- Neun Tochtergesellschaften und über 600 MitarbeiterInnen – Im Allgäu Daheim und in der Welt zu Hause
- Weltweit führendes Technologieunternehmen für verfahrenstechnische Lösungen
- Geschäftsbereiche Process Technology, Baustoffmaschinen und Recycling & Umwelt
- Innovative Prozesslösungen auf den Gebieten der mechanischen, thermischen und chemischen Verfahrenstechnik
- Angebote und Services im Bereich Versuche, Labortests und After Sales

UNSER ANGEBOT

- Einstieg als Hochschulabsolvent, Berufserfahrener, Student, Auszubildender oder Quereinsteiger
- Attraktiver und krisensicherer Arbeitsplatz
- Innovative Produkte mitgestalten und entwickeln
- Transparente und leistungsorientierte Vergütung
- Ausgereiftes und umfangreiches Produktspektrum
- Interessante Perspektiven für Deine berufliche Entwicklung in einem angenehmen Arbeitsumfeld
- Ein Arbeitsplatz in einer der beliebtesten Regionen Deutschlands

Stand
B7

Mi

Do

Bruker Bbio GmbH und Co. KG

Branche:	Medizintechnik	
Produkte:	Die Bruker BioSpin Gruppe ist weltweit führend in der Entwicklung und Herstellung von Instrumenten und zugehöriger Software, die auf der Magnetresonanztechnologie basieren, wie z. B. Kernspinresonanz- (NMR) und elektronisch-paramagnetische Resonanzspektrometer (EPR) sowie präklinische Bildgebungssysteme.	
Standorte:	Inland:	Ettlingen
	Weltweit:	Deutschland, Frankreich, Schweiz, USA, Spanien, Indien, Italien, China, Singapur, Niederlande, etc.
Mitarbeiterzahlen:	Deutschland:	650
	Europa:	1400
	Weltweit:	2000
Bedarf:	Laufend	
Gesuchte Fachrichtungen:	Biotechnologie;Chemie;Elektrotechnik;Informatik;Kerntechnik;-Maschinenbau;Mathematik;Mechatronik;Medizintechnik;Nachrichtentechnik;Physik;Technische Informatik;Technische Redaktion;Verfahrenstechnik;Wirtschafting. Elektrotechnik;Wirtschafting. Maschinenbau;Wirtschaftsinformatik;Wirtschaftswissenschaften;	
Erwünschte Qualifikationen:	Englisch ist Unternehmenssprache	
Kontaktadresse:	Andrea Jotzo Phone +49 7243 769 53 58 Mobile +49 173 420 41 32 Andrea.Jotzo@bruker.com Bruker BioSpin GmbH Rudolf-Plank-Str. 23 76275 Ettlingen www.bruker.com	
Ansprechpartner für Studierende:	Andrea.Jotzo@bruker.com	
Ansprechpartner für Absolventen:	Andrea.Jotzo@bruker.com	
Sonstige Informationen:	LinkedIn, Twitter, Instagram, Facebook	
Website:	www.bruker.com	

Come and join us

Bruker BioSpin GmbH
Rudolf-Plank-Str. 23
76275 Ettlingen
www.bruker.com

Stand
H10



BUCHER
hydraulics

Branche:	Maschinenbau	
Produkte:	Bucher Hydraulics entwickelt, produziert und vertreibt Hydraulikkomponenten für die Mobil- und Stationärhydraulik. Das Produktportfolio beinhaltet hauptsächlich Pumpen, Ventile, Zylinder und Motoren. In enger Zusammenarbeit mit unseren Kunden entwickeln wir zudem maßgeschneiderte Lösungen für spezifische, maschinenbezogene Anforderungen. Wo immer Bewegungen und Kräfte zu steuern sind, findet unsere Hydraulik ihr Einsatzgebiet bpsw. in Bau- oder Landmaschinen, Forstmaschinen, Kommunaltechnik oder in der Aufzugshydraulik.	
Standorte:	Inland:	4 deutsche Standorte (Klettgau, Erding, Dachau, Remscheid)
	Weltweit:	Schweiz, Frankreich, Italien, Großbritannien, USA, China, Indien, Brasilien
Mitarbeiterzahlen:	Deutschland: Weltweit:	ca. 1.0000 ca. 3.000
Gesuchte Fachrichtungen:	Elektrotechnik;Informatik;Maschinenbau;Mechatronik;Wirtschafting. Maschinenbau;Wirtschaftsinformatik;Wirtschaftswissenschaften;	
Einstiegsmöglichkeiten:	Praxissemester, Abschlussarbeiten, Technikerarbeiten, Direkteinstieg	
Praktika:	technisch und kaufmännisch	
Studien-/Diplomarbeiten:	technisch und kaufmännisch	
Kontaktadresse:	Bucher Hydraulics GmbH Industriestraße 1 79771 Klettgau Deutschland Telefon: 07742 852 0 E-Mail: info@bucherhydraulics.com	
Ansprechpartner für Studierende:	Melanie Jelk	
Ansprechpartner für Absolventen:	Melanie Jelk	
Website:	https://www.bucherhydraulics.com/de	

Mi

Do

bonding
STUDIERENDENINITIATIVE E.V.



Bei bonding findest du deine Gang!

Werde Teil des Teams!

Jeden Mittwoch um 19:30 Uhr
in der Baumeisterstraße 6

Stand
D8

Mi

Do

BUNDESWEHR

Branche:	Öffentlicher Dienst
Produkte:	Der Arbeitgeber Bundeswehr ist einer der größten Arbeitgeber Deutschlands und bietet sowohl zivile als auch militärische Karrieren in den verschiedensten Bereichen. Der Dienst in den Streitkräften (ca. 184.000 Mitarbeiter) als Soldat oder Soldatin umfasst abwechslungsreiche und interessante Aufgaben mit hohen Anforderungen. Wesentliche Merkmale sind Teamwork, berufliche Qualifizierung, Verantwortung über Personal und Material sowie ein attraktives Gehalt. Aber auch im zivilen Sektor (ca. 80.000 Mitarbeiter) werden interessante Karrieremöglichkeiten geboten. So zum Beispiel in den Bereichen Technik, Verwaltung und Wissenschaft.
Standorte:	Inland: >300
Mitarbeiterzahlen:	Deutschland: 264.000
Bedarf:	Der Bedarf richtet sich nach Fachrichtung und aktueller Personallage. Gegebenenfalls erfolgt eine Einzelfallprüfung
Gesuchte Fachrichtungen:	Bauingenieurswesen;Chemie;Biologie;Biotechnologie;Chem.-Ing / Verf.-technik;Elektrotechnik;Fahrzeugtechnik;Feinwerktechnik;-Jura;Luft- und Raumfahrttechnik;Maschinenbau;Mechatronik;Nachrichtentechnik;Psychologie;Politikwissenschaften;Wirtschafting. Bauingenieur;Wirtschafting. Elektrotechnik;Wirtschafting. Maschinenbau;Wirtschaftsinformatik;Wirtschaftswissenschaften;
Einstiegsmöglichkeiten:	Dem Einstieg in die Karriere liegt grundsätzlich immer ein Eignungsfeststellungsverfahren zu Grunde – sowohl im zivilen Bereich als auch im militärischen. Für Hochschulabsolventen ist, abhängig vom Bedarf, auch ein Direkteinstieg mit entsprechender Vergütung möglich.
Praktika:	Praktika sind grundsätzlich möglich. Informationen hierzu erfolgen über die Karriereberatungsbüros der Bundeswehr.
Studien-/Diplomarbeiten:	Studienarbeiten aber auch Abschlussarbeiten sind unter bestimmten Voraussetzungen möglich.
Auslandseinsatz:	Tätigkeiten im Ausland gehören zum Berufsbild eines Angehörigen der Bundeswehr.
Erwünschte Qualifikationen:	Bachelor-oder Masterabschluss. Bei einer gewünschten militärischen Laufbahn als Offizier gehört natürlich körperliche Fitness und die Bereitschaft zu Auslandseinsätzen dazu. Auch Teamfähigkeit, Engagement und Leistungswillen sollten in diesem Fall zu Ihren Stärken gehören. Die Bundeswehr bietet aber auch in der zivilen Wehrverwaltung jungen Frauen und Männern vielfältige Berufschancen.
Kontaktadresse:	Karriereberatungsbüro der Bundeswehr Karlsruhe Bahnhofplatz 12 76137 Karlsruhe, 0721-914338-205 E-Mail: karrbbkarlsruhe@bundeswehr.org Kostenfreie Karriere-Hotline: 0800 9800880
Sonstige Informationen:	Instagram-Kanal @bundeswehrkarriere Instagram-Kanal @bundeswehrexclusive Facebook-Seite Bundeswehr Karriere Facebook-Seite Bundeswehr Exclusive Snapchat-Kanal BundeswehrJobs XING-Profil Bundeswehr Kununu-Profil Bundeswehr

bonding
STUDIERENDENINITIATIVE E.V.



Nur mit Deinem Feedback können wir uns verbessern

Stand
G3

Mi

Do

Branche:	Consulting	
Produkte:	Campana & Schott ist eine internationale Management- und Technologieberatung mit mehr als 600 Mitarbeiter:innen in Europa und den USA.	
Standorte:	Inland:	Frankfurt, Hamburg, Berlin, Stuttgart, Köln, München
	Weltweit:	Zürich, New York
Mitarbeiterzahlen:	Weltweit:	600
Bedarf:	Laufend	
Gesuchte Fachrichtungen:	Bauingenieurwesen;Informatik;Psychologie;Technische Informatik;Wirtschafting. Bauingenieur;Wirtschaftsinformatik;Wirtschaftswissenschaften;	
Einstiegsmöglichkeiten:	Wir setzen auf ein praxisbezogenes Onboarding: Nachdem Du Dir beim zweiwöchigen Start-up-Camp mit unserem Handwerkszeug vertraut gemacht hast, geht es gemeinsam mit erfahrenen Consultants ins erste echte Projekt.	
Studien-/Diplomarbeiten:	Wir bieten sowohl Bachelor- als auch Masterarbeiten mit technischen und/oder wirtschaftswirtschaftlichen Schwerpunkten.	
Erwünschte Qualifikationen:	Deutschkenntnisse mindestens C1, Kommunikationsstärke	
Kontaktadresse:	Philipp Myke Campana & Schott Business Services GmbH Gräfstraße 99 60487 Frankfurt am Main Telefon +49 69 97 78 83-438 Mobil +49 151 150 358 74 Philipp.Myke@campana-schott.com	
Ansprechpartner für Studierende:	Talent Acquisition | recruiting@campana-schott.com	
Ansprechpartner für Absolventen:	Talent Acquisition | recruiting@campana-schott.com	
Sonstige Informationen:	LinkedIn, Xing, Instagram, Facebook	
Website:	www.campana-schott.com/karriere	

bonding presents
STUDIERENDENINITIATIVE E.V.

#MeetTheTeam
#Akquise
#Wissen

Ich bin Pico



Aktiv seit: Apr. 2016
Inaktiv seit: Mrz. 2022

Studiengang:
Maschinenbau
Wein vs Bier:
Bier
Vernichtete Sektflaschen:
1,5
Fun Fact:
500 Thermoskannen nehmen überraschend viel Platz weg

Bereiste Orte mit bonding:
Aalborg, Berlin, München, Fulda, Hamburg, Warschau, Bremen, Braunschweig, Stuttgart, Bochum, Hofgeismar, Erlangen, Nürnberg, Straßbourg, Karlsruhe, Kaiserslautern, Dresden, Mannheim, Aachen
Das beste an bonding ist:
dass man so gut wie alles machen kann
Was ich bei bonding gelernt habe:
Projektmanagement vom feinsten
Mein größtes Erfolgserlebnis bei bonding:
Corona-Messen in Berlin und Hamburg
Warum bin ich bei bonding geblieben:
ich habs immer noch nicht herausgefunden
Was habe ich bei bonding gemacht:
Messeleitung, Hochschulgruppenvorstand, überregionale Messeleitung und Akquise

Stand
B3

cloudflight

Branche:	IT & Software, Dienstleistungen	
Produkte:	Am Standort Karlsruhe realisieren wir Embedded-Software-Lösungen für Geräte, Maschinen und Anlagen, sowie für die Labor- und Medizintechnik. Cloudflight ist einer der führenden Full-Service-Anbieter im Bereich der industriellen digitalen Transformation. Mit mehr als 1000 qualifizierten Mitarbeiter:innen aus den Bereichen IT-Strategie, Consulting, Data Science, Cloud und Software-Architektur bringen wir die Digitalisierung von Unternehmen auf das nächste Level. Bei Cloudflight vereinen wir digitale Schöpfer und Innovatoren mit neugierigen Köpfen und angeborenem Teamgeist. Wir bieten ein agiles Umfeld, das es dir ermöglicht, deinen eigenen beruflichen Entwicklungsplan zu entwerfen, mit voller Unterstützung von Mentoren und sachkundigen Kolleg:innen. Cloudflight wird von der Leidenschaft für Software und der Liebe zu digitalen Lösungen angetrieben - wir streben nach offener Kommunikation und sinnvoller Arbeit. Wenn du dich auf Lösungen konzentrieren und dich leicht in neue Herausforderungen stürzen kannst, ist Cloudflight der richtige Ort für dich.	
Standorte:	Inland:	München, Karlsruhe, Frankfurt, Köln, Düsseldorf, Hamburg, Kiel
	Weltweit:	19
Umsatz:	Deutschland: Europa:	>22 Mio. Euro >90 Mio. Euro
Mitarbeiterzahlen:	Deutschland: Europa:	>270 Mitarbeiter:innen >1.000 Mitarbeiter:innen
Bedarf:	Wir wachsen weiter und planen daher eine Vielzahl weiterer Neueinstellungen. Wir suchen Software-Entwickler:innen mit Interesse im Bereich Gerätetechnik für unsere Projekt-Teams in Karlsruhe.	
Gesuchte Fachrichtungen:	Informatik;Maschinenbau;Medizintechnik;Physik;Technische Informatik;Wirtschaftsinformatik;	
Einstiegsmöglichkeiten:	Ein Direkteinstieg ist problemlos möglich. Aktuelle Stellenangebote sind auf https://career.cloudflight.io/jobs zu finden. Wir freuen uns zudem über Initiativbewerbungen.	
Praktika:	Wir bieten regelmäßig Praktika an. Idealerweise handelt es sich um ein Pflichtpraktikum im Rahmen des Studiums, hierfür sollte eine gültige Studienbescheinigung vorliegen. Aber auch freiwillige Praktika sind unter gewissen Voraussetzungen möglich.	
Studien-/Diplomarbeiten:	Abschlussarbeiten können durch uns betreut werden, wir sollten uns vorab im Rahmen eines Praktikums oder einer WerkStudierendetätigkeit kennengelernt und gemeinsam ein Thema erarbeitet haben.	
Auslandseinsatz:	Möglichkeiten vorhanden	
Kontaktadresse:	Cloudflight Germany GmbH Katalin Korodi Emmy-Noether-Straße 17 76131 Karlsruhe +49 (0)721 754040-0 jobs@cloudflight.io	
Sonstige Informationen:	www.linkedin.com/company/cloudflight/ www.instagram.com/cloudflight.official/	
Website:	www.cloudflight.io	

Mi

Do



There is an update available for your career!

What if your passion for technology could make a difference? Picture your code being used by public institutions, running on products your friends and you use on a daily basis, or supporting diverse businesses worldwide. **Interested?** Find out more about your career options at Cloudflight!

Top 2023 Company kununu

Visit career.cloudflight.io

Stand
A5

COHAUSZ & FLORACK

Branche:	Rechtsberatung
Produkte:	Als Kanzlei mit Patent- und Rechtsanwälten (w/m/d) beraten wir unsere Mandanten mit interdisziplinärer Expertise im gewerblichen Rechtsschutz (Patente, Marken und Designs).
Standorte:	Inland: Düsseldorf (Ausbildungsstandort) und München
Mitarbeiterzahlen:	Deutschland: 140
Bedarf:	je Fachrichtung pro Jahr 1 bis 2
Gesuchte Fachrichtungen:	Chemie;Chem.-Ing / Verf.-technik;Elektrotechnik;Fahrzeugtechnik;Luft- und Raumfahrttechnik;Maschinenbau;Materialwissenschaften;Mechatronik;Medizintechnik;Physik;Verfahrenstechnik;
Einstiegsmöglichkeiten:	Wir suchen Absolventinnen und Absolventen der Fachbereiche Elektrotechnik, Nachrichtentechnik, Maschinenbau, Physik und Chemie für die Ausbildung zum Patentanwalt oder zur Patentanwältin und zum/zur European Patent Attorney. Für diese Ausbildung benötigen Sie ein technisches oder naturwissenschaftliches Hochschulstudium einer Universität (mit Diplom- oder Masterabschluss). Mit dieser Ausbildung eröffnet sich Ihnen als Ingenieur/in oder Naturwissenschaftler/in ein außergewöhnliches, interdisziplinäres Berufsfeld mit glänzenden Zukunftsaussichten.
Studien-/Diplomarbeiten:	nein
Auslandseinsatz:	möglich
Erwünschte Qualifikationen:	Vorzugsweise verfügen Sie über breite Kenntnisse und Fähigkeiten im technischen und naturwissenschaftlichen Bereich – auch über ihr Studienfach hinaus, haben sehr gute Englischkenntnisse und Spaß am Formulieren von Texten, die technische und naturwissenschaftliche Zusammenhänge beschreiben.
Kontaktadresse:	COHAUSZ & FLORACK Patent- und Rechtsanwälte Partnerschaftsgesellschaft mbB Bleichstraße 14, D-40211 Düsseldorf Tel: 0211 / 90490-0 E-Mail: mail@cohausz-florack.de
Ansprechpartner für Studierende:	Andrea Funk, bewerbung@cohausz-florack.de
Ansprechpartner für Absolventen:	Andrea Funk, bewerbung@cohausz-florack.de
Sonstige Informationen:	https://www.linkedin.com/company/cohausz-florack
Website:	https://www.cohausz-florack.de/karriere

Mi

Do

Ich werde

#Ideenretterin



Und Du?

Wusstest Du schon, dass eine Patentanwältin oder ein Patentanwalt die Zukunft mitgestaltet und mit den innovativsten Ideen zu tun hat? Diese Ideen lernst Du kennen, schützt und verteidigst sie und wirst so zum Ideenretter.

Und das Beste: Der Beruf bietet täglich neue, spannende Herausforderungen, Zukunftssicherheit, ein gutes Einkommen und individuelle Freiräume.

Bewirb Dich jetzt, wenn Du Elektrotechnik studierst.

ich-werde-ideenretter.de

Die beste Idee: Patentanwalt (m/w/d) werden bei

COHAUSZ & FLORACK

Stand
G6

CONFINALE

Part of HCLTech

Branche:	IT Consulting	
Produkte:	Confinale ist einer der führenden Avaloq-Dienstleister für Steuern, Compliance, Vermögensberatung, regulatorisches Reporting und das Kreditgeschäft. Wir unterstützen Finanzinstitute «end-to-end» bei ihrer Digitalisierungsstrategie: Von der Evaluation bis zum Projektabschluss. Dazu kombinieren wir unsere fundierte Fachexpertise in der Finanzindustrie mit Softwareentwicklungs-Kompetenz.	
Standorte:	Inland:	Düsseldorf
	Weltweit:	Schweiz, England
Mitarbeiterzahlen:	Deutschland:	18
	Europa:	über 120
Bedarf:	Laufend	
Gesuchte Fachrichtungen:	Informatik;Mathematik;Physik;Technische Informatik;Wirtschafting. Elektrotechnik;Wirtschaftsinformatik;	
Einstiegsmöglichkeiten:	Nach ACCP Kurs (3 Wochen) und Prüfung direkt Arbeitseinstieg	
Erwünschte Qualifikationen:	Deutsch und Englisch auf sehr gutem Niveau, Kommunikationsstärke, Analytische Fähigkeiten	
Kontaktadresse:	Confinale (Deutschland) GmbH Frau Maria Wildi Saarwerdenstrasse 8a 40547 Düsseldorf	
Ansprechpartner für Studierende:	Frau Maria Wildi, career@confinale.de	
Ansprechpartner für Absolventen:	Frau Maria Wildi, career@confinale.de	
Sonstige Informationen:	https://www.linkedin.com/company/confinale-ag/	
Website:	https://confinale.ch/	

Mi

Do

bonding
STUDIERENDENINITIATIVE E.V.



Planung ist das A und O!

Lerne bei uns Deine Zeit effektiv zu nutzen und große Projekte zu organisieren

Stand
E2

Mi

Do

Branche:	Automobilindustrie	
Produkte:	Als Partner der Automobilindustrie entwickelt und fertigt Continental Komponenten, Module und Systeme	
Standorte:	Weltweit:	519 Standorte in 57 Ländern
Umsatz:	Weltweit:	39,4 Mrd. €
Mitarbeiterzahlen:	Weltweit:	199.038
Bedarf:	laufend	
Gesuchte Fachrichtungen:	Elektrotechnik;Fahrzeugtechnik;Informatik;Mathematik;Mechatronik;Technische Informatik;Wirtschafting. Elektrotechnik;Wirtschaftsinformatik;	
Einstiegsmöglichkeiten:	Wir sind auf der Suche nach talentierten und motivierten Studierenden, die mit uns gemeinsam die individuelle Mobilität der Zukunft maßgeblich mitgestalten wollen.	
Praktika:	technisch, kaufmännisch, IT	
Studien-/Diplomarbeiten:	technisch, IT	
Ansprechpartner für Studierende:	Juliane Ellinger juliane.ellinger@continental.com	
Sonstige Informationen:	Instagram: @continental-talente Facebook: @ContinentalDeutschland LinkedIn: @Continental	
Website:	https://jobs.continental.com/de/#/	

Continental
The Future in Motion

HAT MEHR TEAM-SPIRIT ALS JEDES BIERPONG-MATCH.



Finde jetzt
das passende Team
für deinen ersten Job:
continental-karriere.de

Stand
A9



CRC

Branche:	Planungsbüro	
Standorte:	Inland:	Freiburg und Dresden
Umsatz:	Deutschland:	26 Mio.€
Mitarbeiterzahlen:	Deutschland:	160
Gesuchte Fachrichtungen:	Architektur;Bauingenieurwesen;Chem.-Ing / Verf.-technik;Elektro-technik;Luft- und Raumfahrttechnik;Verfahrenstechnik;	
Einstiegsmöglichkeiten:	Onboarding und Einarbeitung	
Praktika:	Praktikum möglich in einem unserer Fachbereichbereiche	
Studien-/Diplomarbeiten:	Studienarbeit möglich in einem unserer Fachbereichbereiche	
Kontaktadresse:	Katja Himmelspach-Welte Badenweilerstraße 4 79115 Freiburg Deutschland +49 761 47813-566 bewerbung@crc.de	
Ansprechpartner für Studierende:	Katja Himmelspach-Welte	
Ansprechpartner für Absolventen:	Katja Himmelspach-Welte	
Sonstige Informationen:	LinkedIn	
Website:	https://www.linkedin.com/company/crc-clean-room-consulting/mycompany/?viewAsMember=true	

Mi

Do

CRC



Du hast Freude am HI-TEC ENGINEERING?
Dann bist Du bei CRC genau richtig!

Starte jetzt bei CRC und werde Zukunftsplaner!

- Praxissemester in einem Fachbereich
- Abschlussarbeit in einem Fachbereich

- Werkstudent Elektrotechnik (m/ w/ d)
- Werkstudent Gebäudeautomation MSR (m/ w/ d)

- TGA Ingenieur (m/ w/ d)

crc.de/karriere

Code scannen und
uns Kennenlernen

We love what we do!

CRC Clean Room Consulting GmbH | Badenweilerstraße 4 | 79115 Freiburg

Stand
C2

Mi

Do

DACHSER
Intelligent Logistics

Branche:	Transport & Logistik & IT	
Produkte:	ONE WORLD, ONE COMPANY, ONE NETWORK. DACHSER bietet als weltweit agierendes Unternehmen umfassende Leistungen für Herausforderungen rund um Logistik und Transport an. Ganz gleich, ob es um eine Brennstoffzelle, eine riesige Kinoleinwand, Überseecontainer, Lebensmittel oder Euro-Paletten geht: Für (fast) jede logistische Aufgabenstellung gibt es eine Lösung. Hauptniederlassung ist seit über 80 Jahren Kempten im Allgäu. Das erfolgreiche Familienunternehmen hat seit seiner Gründung im Jahr 1930 bewiesen, wie viel man mit klaren Werten, engagierten Mitarbeitern und innovativem Denken bewegen kann. DACHSER beschäftigt heute über 30.800 Mitarbeiter in 42 Ländern.	
Standorte:	Inland:	Malsch (Karlsruhe), Hauptsitz in Kempten und über weitere Standorte deutschlandweit
	Weltweit:	30.800
Umsatz:	Weltweit:	8,1 bn EUR
Mitarbeiterzahlen:	Weltweit:	32849
Bedarf:	Laufend	
Gesuchte Fachrichtungen:	Informatik;Wirtschaftsinformatik;Wirtschaftswissenschaften;Verkehrswissenschaften;BWL;Technische Informatik;	
Einstiegsmöglichkeiten:	Traineeprogramme vorhanden oder Direkteinstieg mit intensiver Einarbeitung	
Praktika:	Technisch	
Studien-/Diplomarbeiten:	Technisch	
Auslandseinsatz:	Durch unsere internationalen Standorte möglich	
Kontaktadresse:	Montana Trinkl DACHSER Group SE & Co. KG Head Office Thomas-Dachser-Str. 2 87439 Kempten Telefon: +49 831 5916 1597 E-Mail: montana.trinkl@dachser.com	
Ansprechpartner für Studierende:	karriere@dachser.com	
Ansprechpartner für Absolventen:	karriere@dachser.com	
Website:	https://de.dachser-career.com	

DACHSER
Intelligent Logistics

MOVE THE WORLD.
MOVE YOUR FUTURE.



BEWIRB DICH JETZT

Komm zu uns als Taktgeber der Weltwirtschaft: **dachser.de/karriere**

DACHSER SE • Logistikzentrum Karlsruhe GmbH & Co. KG
Montana Trinkl • Thomas-Dachser-Straße 1 • 76316 Malsch, Karlsruhe
Tel.: +49 831 5916 1597 • montana.trinkl@dachser.com

Stand
C8

Mi

Do

DEKRA

Branche:	TIC-Branche	
Produkte:	Wir verstehen uns als globaler Partner für eine sichere und nachhaltige Welt. Seit fast 100 Jahren arbeitet DEKRA als eine der weltweit führenden Expertenorganisationen für die Sicherheit im Verkehr, bei der Arbeit und zu Hause. Dafür sind wir mit knapp 49.000 Mitarbeitenden in 60 Ländern täglich im Einsatz. Unsere Fokusbereiche: 1) Dienstleistungen für Fahrzeuge und Mobilität in der Zukunft 2) Informations- und Cybersicherheitsdienstleistungen 3) Nachhaltigkeitsdienstleistungen 4) KI & Datenanalyse 5) Remote Dienstleistungen	
Standorte:	Inland:	74 Niederlassungen in Deutschland
	Weltweit:	über 60 Länder
Umsatz:	Weltweit:	fast 3,8 Milliarden Euro (2022)
Mitarbeiterzahlen:	Deutschland:	rund 24,768 (2022)
	Weltweit:	knapp 49.000 (2022)
Bedarf:	700 nur in Deutschland	
Gesuchte Fachrichtungen:	Verfahrenstechnik;Maschinenbau;Fahrzeugtechnik;Bauingenieurwesen;Elektrotechnik;Informatik;Jura;Wirtschaftswissenschaften;Wirtschaftsinformatik;Architektur;Chemie;Chem.-Ing / Verf.-technik;Geowissenschaften;Mechatronik;Medizintechnik;Psychologie;Medizin;	
Praktika:	Praktika, ja möglich. Aktuelle Stellen gibt es auf unserer Karriereseite.	
Studien-/Diplomarbeiten:	Abschlussarbeiten, ja möglich. Aktuelle Themen gibt es auf unserer Karriereseite.	
Erwünschte Qualifikationen:	Wir sind ständig auf der Suche nach technikbegeisterten Nachwuchstalenten, die bereit sind,sich in einem Fachgebiet tiefgreifende Expertise anzueignen und mit großem Engagement einer verantwortungsvollen Tätigkeit nachzugehen.	
Kontaktadresse:	DEKRA Automobil GmbH Handwerkstr. 15 70565 Stuttgart	
Ansprechpartner für Studierende:	Frau Stefanie Wolf (recruiting@dekra.com)	
Ansprechpartner für Absolventen:	Frau Stefanie Wolf (recruiting@dekra.com)	
Sonstige Informationen:	https://de.linkedin.com/company/dekra	
Website:	https://www.dekra.de/de/karriere/ueberblick/	


DEKRA
„Mehr Flexibilität?
Wechsle zu grün."
Prüfingenieure und Sachverständige (m/w/d)
Jetzt bewerben.
dekra.de/karriere

Stand
E11



Mi

Do

Branche:	Mobilitäts- und Logistikunternehmen
Produkte:	Integrierte Mobilitäts-, Logistik- und sonstige Dienstleistungen
Standorte:	Inland: Bundesweit Weltweit: Weltweit
Mitarbeiterzahlen:	Deutschland: 220.000 Weltweit: 338.000
Bedarf:	Ingenieur:innen: Bau, Umwelt, Elektro-/Informationstechnik, Telekommunikation, Signal-, Nachrichten-, Leit- und Sicherungstechnik, Verkehr, Infrastruktur, Fahrzeugtechnik, Mechatronik, Projektmanagement, Consulting; Informatiker:innen: Softwareentwicklung, Data Science, Cyber Security, Projektmanagement, Consulting ; Sonstige: Personal, Einkauf, Vertrieb, F&C, Marketing, Inhouse Consulting
Gesuchte Fachrichtungen:	Bauingenieurwesen;Chem.-Ing / Verf.-technik;Elektrotechnik;Fahrzeugtechnik;Geowissenschaften;Feinwerktechnik;Informatik;Kommunikationswissenschaften;Luft- und Raumfahrttechnik;Maschinenbau;Mathematik;Mechatronik;Nachrichtentechnik;Physik;Technische Informatik;Verfahrenstechnik;Verkehrswissenschaften;Wirtschafting. Bauingenieur;Wirtschafting. Elektrotechnik;Wirtschafting. Maschinenbau;Wirtschaftsinformatik;Wirtschaftswissenschaften;
Einstiegsmöglichkeiten:	Als Hochschulabsolvent:in sicherst du dir über ein Trainee-/Direkteinstiegsprogramm langfristige Perspektiven. Suchst du spannende Aufgaben ab dem ersten Arbeitstag? Ein starkes Team? Flexible Arbeitszeitzeitmodelle sowie attraktive Zusatzleistungen? Nachhaltige Projekte und Klimaschutz? Bei uns gibt es deutschlandweit über 500 verschiedene Einsatzmöglichkeiten. Lass uns gemeinsam herausfinden, was dir wichtig ist: https://db.jobs/de
Praktika:	Was ist dir wichtig? Als Student:in Einblicke in einen zukunftsorientierten Großkonzern erhalten? Ab dem ersten Tag die nachhaltige Verkehrswende aktiv mitgestalten? Erste Berufserfahrungen sammeln? Abschlussarbeiten schreiben? Ein gut funktionierendes Netzwerk mit Hilfe unseres Studierendennetzwerkes (DB StudentsClub) aufbauen? Als Bindungspraktikant:in direkt in den Anschlussjob einsteigen? Wie du dabei sein kannst? Einfach bewerben. Wir freuen uns auf dich.: https://db.jobs/de
Studien-/Diplomarbeiten:	Abschlussarbeiten sind idR nach einer Praxisphase möglich: https://db.jobs/de-de.
Auslandseinsatz:	Auslandseinsätze sind nur über unsere internationalen Geschäftseinheiten wie DB Schenker oder DB Arriva möglich.
Kontaktadresse:	https://db.jobs/de
Ansprechpartner für Studierende:	Bei Fragen wendet Euch gern per Mail an: db-hochschulkooperation@deutschebahn.com
Ansprechpartner für Absolventen:	Bei Fragen wendet Euch gern per Mail an: db-hochschulkooperation@deutschebahn.com
Sonstige Informationen:	Facebook: https://www.facebook.com/DBKarriere/, Twitter: https://twitter.com/dbkarriere, LinkedIn: https://de.linkedin.com/in/deutschebahn, Xing: https://www.xing.com/companies/deutschebahn
Website:	https://db.jobs/de



bonding
STUDIERENDENINITIATIVE E.V.

Fertig vom Lernen? - Schau bei uns vorbei!

Jeden Mittwoch um 19:30 Uhr
in der Baumeisterstraße 6

bonding – erlebe, was du werden kannst.

Stand
F14



Mi

Do

DIEHL

Branche:	Elektro- / Nachrichten- / Automatisierungs- & Regelungs- / Luft- & Raumfahrttechnik, Maschinenbau, Mechatronik, Informatik, Wirtschaftsingenieurwesen, Wirtschaftswissenschaft	
Produkte:	Diehl Aviation: Flight Control-Systeme, Cockpit-Displays, innovative Beleuchtungs- und (Ab-) Wassersysteme, integrierte Systemlösungen (Kabinenausstattung) Diehl Controls: elektronische Anzeigensysteme, Steuerung für die Haus- & Heizungstechnik, kundenspezifische Geräte und Energiemanagementsysteme Diehl Defence: Intelligente Verteidigungssysteme, Überwachungs- und Schutzsysteme, Infrarotmodule, Spezialbatterien Diehl Metall: Moderne Antriebskonzepte für die Kontaktierung von Brennstoff-, Hybrid und elektrischen Batteriezellen, Stanztechnik, Einpresszonen, Oberflächenveredelungen Umspritz- und Montagetechnik, Press- und Ziehfabrikate, Synchronringe & Gesenkschmiedeteile Diehl Metering: Systemlösungen zur Energieverbrauchmessung, Smart Metering, Energiedienstleistungen	
Standorte:	Inland:	Nünberg,Röthenbach a. d. Peg., Ansbach, Berlin, Hamburg, Frankfurt a. Main, Laupheim, Überlingen, Wangen i. Allgäu, Dresden
	Weltweit:	Jinan - China, Besançon - Frankreich, Pune - Indien, Santiago de Querétaro - Mexiko, Namysłów - Polen, Nyírbátor - Ungarn, Chicago – USA, Wien - Österreich
Umsatz:	Weltweit:	3.506 Mio Euro
Mitarbeiterzahlen:	Weltweit:	Weltweit ca. 17.000
Gesuchte Fachrichtungen:	Elektrotechnik;Informatik;Feinwerktechnik;Luft- und Raumfahrttechnik;Maschinenbau;Materialwissenschaften;Nachrichtentechnik;Technische Informatik;Verfahrenstechnik;Wirtschafting. Elektrotechnik;Wirtschafting. Maschinenbau;Wirtschaftsinformatik;Wirtschaftswissenschaften;Fahrzeugtechnik;	
Einstiegsmöglichkeiten:	Traineeprogramm, Direkteinstieg	
Praktika:	kaufmännisch und technisch	
Auslandseinsatz:	Auslandseinsatz möglich während unserer Traineeprogramme (kaufmännisch und technisch)	
Kontaktadresse:	Miriam Händel 0911/9472768 Corporate Talent Acquisition & Attraction E-Mail: perspektiven@diehl.com	
Website:	lhttps://www.diehl.com/career/de/	

Diehl Stiftung & Co.KG

MACH BEI DIEHL, WAS DIR WICHTIG IST!

DIGITALE TRANSFORMATION. NACHHALTIGKEIT. FRIEDENSSICHERUNG.

Spannende Aufgaben, an denen auch wir bei Diehl in unseren fünf Teilkonzernen **Metall, Controls, Defence, Aviation** und **Metering** und unsere über 16.500 Mitarbeiterinnen und Mitarbeiter mit Hochdruck arbeiten. Mit Kollegen, die wissen, was sie tun. Und Führungskräfte, die einem auf Augenhöhe begegnen. In einem von Vertrauen und Mut geprägten Familienunternehmen,
das beständig und stabil ist – aus Tradition.

UNSER GRÖSSTER ERFOLGSFAKTOR: MENSCHEN

Wir können nur so erfolgreich sein, weil unsere Mitarbeiterinnen und Mitarbeiter täglich leidenschaftlich und engagiert Technologien schaffen, die das Leben und Arbeiten unzähliger Menschen in aller Welt verbessern. Damit du bei uns machen kannst, was dir wichtig ist, muss das Umfeld stimmen. Dazu gehören für uns viel Freiheit und Eigenverantwortung sowie gezielte und individuelle Maßnahmen für deine Entwicklung. Wenn du dich für Diehl als Arbeitgeber entscheidest, ist das eine Entscheidung mit ausgezeichneten Zukunftsperspektiven. Vielseitige Schulungs- und Weiterbildungsangebote sind für uns selbstverständlich. Wir helfen dir mit individuellen Programmen, dich fachlich und persönlich weiter zu qualifizieren. Ganz gleich, ob du Berufseinsteiger, Berufserfahrener, Fach- oder Führungskraft bist.

Bewerben. Loslegen. Bleiben.
makeitworkatdiehl.com

MACH BEI DIEHL, WAS DIR WICHTIG IST.

MAKE IT WORK

„Mir ist wichtig, für ein Unternehmen zu arbeiten, bei dem ich **WIRKLICH WAS BEWEGEN** kann. Deshalb bin ich bei Diehl."

Digitale Transformation. Nachhaltigkeit. Friedenssicherung. Spannende Aufgaben, an denen auch wir bei Diehl mit Hochdruck arbeiten. Mit Kollegen, die wissen, was sie tun. Und Führungskräfte, die einem auf Augenhöhe begegnen. In einem von Vertrauen geprägten Familienunternehmen, das beständig und stabil ist – aus Tradition. Interessiert? Bewerben. Loslegen. Bleiben.
makeitworkatdiehl.com



Jörn Tietjen
Diehl Group Nürnberg

Stand
A8

Mi

Do

Branche:	Einzelhandel	
Produkte:	Eigenverantwortlich arbeiten, gemeinsam etwas bewegen: derzeit bringen sich mehr als 51.300 Menschen in über 2.100 dm-Märkten, den Verteilzentren, der Karlsruher Zentrale sowie unserer IT-Tochter dmTECH ein. Und sorgen dafür, dass dm seit Jahren Deutschlands umsatzstärkster Drogeriemarkt ist. Produktmanagement, Marketing und Beschaffung, Finanzen und Controlling, Human Ressources, Expansion oder zentrale Logistik – in unserem Karlsruher Unternehmenssitz sind über 3.200 Menschen aktiv. Jeder Einzelne in seinem Bereich und alle gemeinsam unterstützen wir mit Wissen, Ideen und Engagement die Teams in den dm-Märkten und Verteilzentren. Jeden Tag arbeiten wir dafür, etwas neu und besser zu machen.	
Standorte:	Inland:	Hauptsitz: Zentrale in Karlsruhe, über 2.000 dm-Märkte deutschlandweit
	Weltweit:	dm-drogerie markt ist außerhalb von Deutschland in Polen, Österreich und Italien sowie in zehn südosteuropäischen Ländern für die Menschen da. Bosnien und Herzegowina, Bulgarien, Kroatien, Rumänien, Serbien und Normadzedonien, Slowakei, Slowenien, Tschechien und Ungarn.
Umsatz:	Deutschland: Europa:	9,9 Mrd. Euro (Geschäftsjahr 21/22) 13,6 Mrd. Euro (Geschäftsjahr 21/22)
Mitarbeiterzahlen:	Deutschland: Europa:	mehr als 46.300 mehr als 71.600
Bedarf:	Laufend	
Gesuchte Fachrichtungen:	Bauingenieurwesen; Informatik; Kommunikationswissenschaften; Wirtschaftswissenschaften; Wirtschaftsinformatik	
Einstiegsmöglichkeiten:	WerkStudierendetätigkeiten, Pflichtpraktika, Abschlussarbeiten und Direkteinstieg	
Praktika:	technisch und kaufmännisch	
Studien-/Diplomarbeiten:	Bachelor- und Masterarbeit	
Kontaktadresse:	dm-drogerie markt GmbH + Co. KG Am dm-Platz 1 76227 Karlsruhe E-Mail: arbeiten@dm.de	
Ansprechpartner für Studierende:	arbeiten@dm.de	
Ansprechpartner für Absolventen:	arbeiten@dm.de	
Sonstige Informationen:	LinkedIn: dm-drogeriemarkt Deutschland, Xing: dm-drogerie markt Deutschland, Instagram: @dm_jobs_deutschland	
Website:	www.dm-jobs.de	

dm-drogerie markt GmbH + Co. KG



ARBEIT anders **LEBEN**

Lass uns zusammen arbeiten

Wir von dm suchen Menschen, die mit uns gemeinsam an einer Zukunft arbeiten, die für uns alle lebenswert ist. Menschen, die einander auf Augenhöhe begegnen und mit Respekt und Wertschätzung unsere Arbeitsgemeinschaft zu etwas ganz Besonderem machen: einem Ort der individuellen Entfaltung und des Miteinanders.

Werde Teil unserer Arbeitsgemeinschaft. Jetzt informieren unter www.dm-jobs.de/dm_karriere

dm

dm-drogerie markt GmbH + Co. KG · Am dm-Platz 1 · 76227 Karlsruhe

Stand



Mi

Do

dSPACE

Branche:	Automotive, Energieindustrie, Forschung und Lehre	
Produkte:	dSPACE unterstützt Technologie- und Mobilitätsanbieter weltweit dabei, das Leben sicherer, sauberer und einfacher zu machen. Wir sind Ihr Partner für Simulation und Validierung.	
Standorte:	Inland:	Paderborn, Böblingen (bei Stuttgart) , Pfaffenhofen a. d. Ilm (bei München) , München, Wolfsburg , Ingolstadt
	Weltweit:	Neben dem dSPACE Standort in Paderborn sorgen die dSPACE Projektzentren für die optimale Betreuung unserer Kunden in Deutschland. Zudem gibt es lokale dSPACE Gesellschaften in Frankreich, Kroatien, Großbritannien, den USA, Japan, Südkorea und Indien. Darüber hinaus betreuen zahlreiche Distributoren unsere Kunden vor Ort.
Mitarbeiterzahlen:	Weltweit:	2400
Gesuchte Fachrichtungen:	Elektrotechnik; Fahrzeugtechnik; Mechatronik; Technische Informatik;	
Einstiegsmöglichkeiten:	Ob Werkstudent, Praktika oder Abschlussarbeiten – bei dSPACE bieten wir dir verschiedene Einstiegsmöglichkeiten. So kannst du während deines Studiums schon praktische Erfahrungen sammeln und nach deinem Studium eventuell ganz bei uns einsteigen. Falls wir eine entsprechende Stelle für dich frei haben und du gemeinsam mit uns die Zukunft gestalten möchtest.	
Auslandseinsatz:	Unser Talent Program umfasst von Potenzialanalysen und Mentorenprogrammen bis hin zu Teamevents und Auslandsaufenthalten alles, was dich weiterbringt. Wir fördern Talente.	
Kontaktadresse:	dSPACE GmbH Frauke Baumann Corporate Human Resources Rathenaustraße 26 33102 Paderborn Tel.: +49 5251 1638-2143 Mail: FBaumann@dspace.de Web: www.dspace.com	
Ansprechpartner für Studierende:	Katrin Stielke E-Mail: kstielke@dspace.de Tel.: +49 5251 1638-3113	
Website:	https://www.dspace.com/de/gmb/home/career.cfm	

bonding
STUDIERENDENINITIATIVE E.V.



Kaffeepause!

Besuche uns im StudiCafé

Stand
A13

Mi

Do



Branche:	IT Consulting and Services	
Produkte:	DT Advisory ist Ihr zuverlässiger ServiceNow Partner in der Schweiz, Deutschland und den VAE. Mit unseren Kunden pflegen wir langfristige, strategische Beziehungen und beraten und betreuen Sie entlang des gesamten ServiceNow-Lebenszyklus, von der Plattform-einführung, über die Weiterentwicklung bis hin zum Betrieb. Unsere Implementierungen und Lösungen mit Schwerpunkt in den Bereichen Technology Workflows, Customer Workflows und Creator Workflows, basierend auf der Now Plattform, ermöglichen unseren Kunden, ihre digitale Transformation kurzfristig und nachhaltig voranzutreiben. In Kombination mit unserer langjährigen Erfahrung in der Prozessoptimierung stellen wir sicher, dass unsere Kunden den vollen Nutzen aus der leistungsstarken ServiceNow Plattform ziehen.	
Standorte:	Inland:	München
	Weltweit:	Zürich, Dubai
Mitarbeiterzahlen:	Weltweit:	12
Bedarf:	10	
Gesuchte Fachrichtungen:	Informatik;Wirtschaftsinformatik;Wirtschaftswissenschaften;Wirtschafting. Bauingenieur;Wirtschafting. Elektrotechnik;Wirtschafting. Maschinenbau;Technische Informatik;Physik;Mathematik;Maschinenbau;Luft- und Raumfahrttechnik;Kommunikationswissenschaften;	
Einstiegsmöglichkeiten:	Wir bieten viele unterschiedliche Einstiegsmöglichkeiten. Abhängig von deiner Präferenz kannst du bei uns im Rahmen eines Praktikums, einer Abschlussarbeit, eines Traineeships oder per Direkteinstieg starten. Als kleines Beratungsunternehmen sind wir diesbezüglich flexibel und passen uns gerne an deine Präferenz an.	
Praktika:	Technisches Consulting, App Development, Marketing Strategie, HR Strategie	
Studien-/Diplomarbeiten:	Technisches Consulting, App Development, Marketing Strategie, HR Strategie	
Auslandseinsatz:	Neben unserem Hauptstandort in Zürich wollen wir in den kommenden Jahren unsere Standorte in München und Dubai weiter ausbauen. Damit ist es durchaus möglich zwischen unseren drei Standorten für einen Auslandsaufenthalt zu wechseln. Über unsere Standorte hinaus sind wir weltweit auf der Suche nach spannenden Projekten. Dementsprechend kann es in der Zukunft auch die Möglichkeit für projektabhängige Auslandsaufenthalte geben.	
Kontaktadresse:	DT Advisory AG Cherstrasse 4 8152 Opfikon Schweiz Telefon: +41 79 717 74 58 Email: bastian.holdermann@dt-advisory.ch	
Ansprechpartner für Studierende:	Bastian Holdermann: bastian.holdermann@dt-advisory.ch	
Ansprechpartner für Absolventen:	Bastian Holdermann: bastian.holdermann@dt-advisory.ch	
Sonstige Informationen:	https://www.linkedin.com/company/dt-advisory/	
Website:	https://www.dt-advisory.ch/	



bonding
STUDIERENDENINITIATIVE E.V.

Du suchst neue Herausforderungen?

Komm zu bonding!

Jeden Mittwoch um 19:30 Uhr
in der Baumeisterstraße 6

Stand
D4

Mi

Do



Branche:	Chemische Industrie
Produkte:	DuPont ist einer der größten Chemiefirmen weltweit und hat global verschiedenste Produktions- und Forschungseinheiten. In Luxemburg befindet sich einer der größten Standorte von DuPont, in dessen Werke zwei verschiedene Vliesprodukte hergestellt werden. Zum einen wird Typar® hergestellt, das u.a. mit seinen einzigartigen Eigenschaften als Geotextil im Landschafts- und Infrastrukturbau eingesetzt wird. Zum anderen das strapazierfähige Tyvek®, welches aufgrund seiner Dampfdiffusionsoffenheit, bei gleichzeitiger Wasserdichtigkeit u.a. in der Baubranche sowie in Verpackungsindustrie Verwendung findet. Zur Entwicklung und Produktion dieser Produkte bedarf es speziellen Kenntnissen und tiefgehendem Verständnis in Physik, Chemie und im Ingenieurwesen.
Standorte:	Inland: Luxemburg; Inland Deutschland: 7 Weltweit: 50
Bedarf:	Absolventen, sowie Studierende für Praktika und Abschlussarbeiten
Gesuchte Fachrichtungen:	Chemie;Biotechnologie;Chem.-Ing / Verf.-technik;Elektrotechnik;-Feinwerktechnik;Maschinenbau;Mechatronik;Verfahrenstechnik;
Einstiegsmöglichkeiten:	Wir bieten ein Arbeitsumfeld, in welchem Innovation im Mittelpunkt steht. Dementsprechend werden Absolventen mit kreativem Kopf, sowie sehr gutem Verständnis in ihrer jeweiligen Fachrichtung gesucht. Die Integration in eines unserer interdisziplinären Teams sowie die direkte Einbindung in Projekte erlaubt es, dass industrielle Abläufe schnell verinnerlicht und erlerntes Wissen im Arbeitsalltag unverzüglich Anwendung findet. Es ist sowohl ein Direkteinstieg als auch die Durchführung von Praktika möglich.
Praktika:	DuPont bietet Studierenden u.a. der Fächer Chemie, Physik, Maschinenbau, Materialwissenschaften die Möglichkeit Praktika in unseren Produktions- sowie Forschungsabteilungen zu absolvieren.
Studien-/Diplomarbeiten:	Es besteht die Möglichkeit, dass Studierende in eines unserer Projekte eingegliedert werden. Hierbei wird eine intensive Betreuung durch erfahrene Mitarbeiter*innen gewährleistet. In diesem Kontext sind sowohl Studien- als auch Abschlussarbeiten möglich.
Auslandseinsatz:	Dupont de Nemours (Luxembourg) SARL hat seinen Sitz in Contern, Luxmeburg. Dennoch kann die Zusammenarbeit mit anderen DuPont Standorten und externen Firmen weitere Auslandsaufenthalte möglich machen.
Erwünschte Qualifikationen:	Studierende in den Fächern Chemie, Physik, Maschinenbau, Materialwissenschaften, Verfahrenstechnik. Wir freuen uns über Bewerber*innen mit unternehmerischem Denken, Leistungsbereitschaft, Begeisterungsfähigkeit, Eigeninitiative, Neugierde, Zielstrebigkeit und interkultureller Sensibilität. Neben der englischen Sprache wäre es von Vorteil, wenn Sie eine weitere Fremdsprache beherrschen.
Kontaktadresse:	DuPont de Nemours (Luxembourg) SARL Human Resources 2, Rue General Patton L-5326 Contern
Ansprechpartner für Studierende:	Corinna Neis, corinna.neis@dupont.com
Ansprechpartner für Absolventen:	Lena Kordel, lena.kordel@dupont.com
Sonstige Informationen:	LinkedIn
Website:	https://www.dupont.com/

DuPont de Nemours (Luxembourg) SARL



APPLY N:OW

BEI DUPONT ERSCHAFFEN WIR GRUNDLEGENDE INNOVATIONEN, DIE DIE WELT HEUTE SCHON BRAUCHT.

An unserem Industriestandort in **Contern** (**Luxemburg**) produzieren wir u.a. Produkte für Personenschutz, Freizeitartikel und Verpackungen.

Bei DuPont erleben Sie eine Unternehmenskultur, die von Diversität, Sicherheit und Nachhaltigkeit geprägt ist. Es erwartet Sie ein umfassendes Leistungspaket von mindestens 31 Urlaubstagen, 13. Monatslohn sowie Urlaubsgeld, Weiterentwicklungsmöglichkeiten und Möglichkeiten zur beruflichen Entfaltung. Entdecken Sie jetzt, warum sich viele talentierte Menschen für eine Tätigkeit bei DuPont entscheiden. Die Gründe dafür finden Sie unter ***www.careers.dupont.com****.*

Stand
E1

Mi

Do

Branche:	Automobilindustrie	
Produkte:	Als globales Energiemanagement-Unternehmen unterstützen wir unsere Kunden bei der Lösung ihrer größten Energieprobleme durch unsere branchenführenden Produkte und Dienstleistungen in den Bereichen Electrical, Aerospace, Hydraulic und Vehicle. Unsere Teams helfen seit mehr als 100 Jahren Menschen, sicherer zu arbeiten, energieeffizienter zu sein und nachhaltiger zu leben.	
Standorte:	Inland:	Karlsruhe
	Weltweit:	Global
Umsatz:	Weltweit:	20,7 Milliarden USD
Mitarbeiterzahlen:	Weltweit:	91000
Gesuchte Fachrichtungen:	Wirtschafting. Maschinenbau;Wirtschafting. Elektrotechnik;Verfahrenstechnik;Mechatronik;Maschinenbau;Fahrzeugtechnik;Elektrotechnik;	
Einstiegsmöglichkeiten:	Graduate Leadership Program, Direkteinstieg, Praktika, WerkStudierendetätigkeit, Abschlussarbeiten	
Praktika:	technisch	
Studien-/Diplomarbeiten:	technisch	
Kontaktadresse:	Eaton Germany GmbH Simone Manhold Hein-Moeller-Straße 7-11 53115 Bonn Email: simonemanhold@eaton.com	
Website:	https://www.eaton.com	



Transform your talent into a career.*

* At Eaton, we believe it's our responsibility to leave the world "greener" for future generations. That's why we take care of the world, the communities we operate in and the people that make our business a success: our employees. At Eaton, you'll receive all of the support you need to transform your talent into your dream career, because sustainable growth only happens when we work together.

EATON
Powering Business Worldwide

We make what matters work.

Eaton is an Equal Opportunity & Affirmative Action Employer, minority/female/disabled

Stand
A1



Mi

Do

Branche:	Mobilitätsindustrie, Luft- und Raumfahrt, Industrie	
Produkte:	Als globaler und unabhängiger Engineering Partner entwickelt die EDAG Group Lösungen sowohl in der Mobilitätsbranche als auch in non-automotive Bereichen. Dabei konzentrieren sich die Teams nicht nur auf einzelne Bauteile, sondern setzen darüber hinaus die komplette Gesamtfahrzeugentwicklung um und erarbeiten zukunftsweisende Lösungen im Anlagenengineering. Von der Konzeptphase über den Prototypen bis zum fertigen Fahrzeug inklusive der Gestaltung von ganzen Produktionsanlagen werden Mobilitäts- & Industriebereiche von morgen definiert.	
Standorte:	Weltweit	ca. 60 Standorte weltweit (u.a. Mexiko, China, Spanien)
Umsatz:	Weltweit:	796 Mio. Euro
Mitarbeiterzahlen:	Weltweit:	ca. 8.400 Mitarbeitende
Bedarf:	Wir sind ständig auf der Suche nach engagierten Teamplayern und souveränen Persönlichkeiten.	
Gesuchte Fachrichtungen:	Elektrotechnik;Fahrzeugtechnik;Informatik;Luft- und Raumfahrttechnik;Maschinenbau;Mathematik;Mechatronik;Technische Informatik;Physik;Verfahrenstechnik;Wirtschafting. Elektrotechnik;Wirtschafting. Maschinenbau;Wirtschaftsinformatik;Wirtschaftswissenschaften;	
Einstiegsmöglichkeiten:	Egal ob WerkStudierendetätigkeit, Abschlussarbeit oder Berufseinstieg – Wir unterstützen Sie bei Ihren individuellen Karriereschritten. Es erwarten Sie spannende Projekte und vielfältige Aufgaben, die sich sowohl auf Bereiche wie Fahrzeugentwicklung und Produktions-Engineering, als auch auf Software & Digitalisierung oder Prozess- und Produktdatenmanagement beziehen können. Dabei lassen wir Sie natürlich nicht alleine: Für die gesamte Dauer Ihrer Zeit bei EDAG steht ihnen ein erfahrenes Team stets zur Seite.	
Praktika:	Wir bieten deutschlandweit viele Möglichkeiten ein Praktikum im Segment Ihrer Wahl zu absolvieren. Alle Stellenangebote auf edag.com/karriere	
Studien-/Diplomarbeiten:	Wir bieten deutschlandweit viele Möglichkeiten eine Abschlussarbeit im Segment Ihrer Wahl zu absolvieren. Alle Stellenangebote auf edag.com/karriere	
Erwünschte Qualifikationen:	Neben technischem Fachwissen sind ein ausgeprägtes Maß an Motivation, Einsatzbereitschaft, Flexibilität und Kommunikationsfähigkeit gute Voraussetzungen, um ein Teil von EDAG zu werden.	
Kontaktadresse:	EDAG Group Marco Mendoza Schickardstraße 60 71034 Böblingen Hotline: 08458 3238-2480 E-Mail: recruiting@edag.com	
Sonstige Informationen:	Bleiben Sie Up-to-Date und folgen Sie uns auf Social Media: https://de.linkedin.com/company/edaggroup	
Website:	www.edag.com/karriere	



Als globaler und unabhängiger Engineering Partner entwickelt die EDAG Group ganzheitliche Lösungen sowohl in der Mobilitätsbranche als auch in non-automotive Bereichen. Mit ihren interdisziplinären Expertenteams gestaltet und definiert die EDAG Group Mobilitäts- und Industriebereiche von morgen.

REALISE THE IMPOSSIBLE WITH US.

IHRE FACHRICHTUNG? DANN SUCHEN WIR SIE!

- Automotive Engineering
- Elektrotechnik
- Informatik
- Maschinenbau
- Mechatronik
- Wirtschaftsingenieurwesen

www.edag.com/de/karriere

YOUR GLOBAL MOBILITY ENGINEERING EXPERTS

EDAG

Stand
A7

Mi

Do

Branche:	Automobilbranche
Produkte:	Die EKPO Fuel Cell Technologies GmbH ist ein von ElringKlinger angeführtes Joint Venture, welches sich auf die Entwicklung und Großserienproduktion von Brennstoffzellenstacks zum Einsatz in CO2-neutralen Mobilitätslösungen konzentriert. EKPO versteht sich als Full-Service-Supplier für Stackmodule und Komponenten, die primär im On-Road-Mobilitätsbereich, aber auch z. B. im Bereich Zug- und Schifffahrt Anwendung finden.
Standorte:	Inland: 1 - Dettingen an der Erms Weltweit: 2 - Deutschland und China
Mitarbeiterzahlen:	Deutschland: 220 Weltweit: ca. 230
Bedarf:	ca. 10 Studierende pro Semester
Gesuchte Fachrichtungen:	Chemie;Chem.-Ing / Verf.-technik;Elektrotechnik;Fahrzeugtechnik;Luft- und Raumfahrttechnik;Maschinenbau;Materialwissenschaften;Mechatronik;Physik;Wirtschafting. Elektrotechnik;Wirtschafting. Maschinenbau;
Einstiegsmöglichkeiten:	Praktika WerkStudierendetätigkeiten Abschlussarbeiten
Praktika:	technisch und kaufmännisch sowohl Pflichtpraktika als auch freiwillige Praktika
Studien-/Diplomarbeiten:	technisch und kaufmännisch sowohl Bachelorarbeiten als auch Masterarbeiten
Kontaktadresse:	Stephanie Kolb Max-Eyth-Straße 2 72581 Dettingen an der Erms Telefon: 07123 724-9564 E-Mail: Stephanie.Kolb@ekpo-fuelcell.com
Ansprechpartner für Studierende:	Stephanie.Kolb@ekpo-fuelcell.com
Website:	https://www.ekpo-fuelcell.com/de

EKPO Fuel Cell Technologies GmbH



Du brennst für eine nachhaltige Mobilität?

— **Dann bist Du bei uns genau richtig!**

/ Praktikum
/ Abschlussarbeit
/ Direkteinstieg

INFORMATIONEN RUND UM DAS THEMA KARRIERE, ZU UNSEREM UNTERNEHMEN, UNSEREN PRODUKTEN UND DIENSTLEISTUNGEN

/ Website / Karriere / LinkedIn

EKPO FUEL CELL TECHNOLOGIES GMBH

Max-Eyth-Straße 2
D-72581 Dettingen/Erms

Fon +49 7123 724-200
Mail info@ekpo-fuelcell.com

Stand
B1



elmos

Mi

Do

Branche:	Halbleiter	
Produkte:	Elmos-Halbleiter kommen dort zum Einsatz, wo es auf Innovationen ankommt. Wir sind Weltmarktführer für die Einparkhilfe und die Gestensteuerung im Auto und bringen noch viele weitere, innovative Produkte für die Mobilität von morgen auf den Markt. Auch bei zukünftigen Megatrends, wie dem autonomen Fahren und der Elektromobilität, werden unsere Halbleiter wichtige Funktionen übernehmen.	
Standorte:	Inland:	Dortmund, Berlin, Düsseldorf, Dresden, Frankfurt/Oder, Bruchsal
	Weltweit:	Deutschland, USA, Asien
Mitarbeiterzahlen:	Deutschland: Weltweit:	ca. 1000 ca. 1300
Gesuchte Fachrichtungen:	Elektrotechnik;Informatik;Mechatronik;Nachrichtentechnik;Physik;-Technische Informatik;Wirtschafting. Elektrotechnik;Wirtschaftsinformatik;Wirtschaftswissenschaften;	
Einstiegsmöglichkeiten:	Festanstellung, studentische Hilfskräfte	
Praktika:	technische	
Studien-/Diplomarbeiten:	technisch	
Kontaktadresse:	Barbara Schulte Heinrich-Hertz-Str. 1 44227 Dortmund Deutschland Telefon: +49 (0) 231 / 7549-0 E-Mail: recruitment@elmos.com	
Ansprechpartner für Studierende:	Barbara Schulte: recruitment@elmos.com	
Ansprechpartner für Absolventen:	Barbara Schulte: recruitment@elmos.com	
Sonstige Informationen:	LinkedIn	
Website:	https://www.elmos.com	



Elmos-Halbleiter kommen dort zum Einsatz, wo es auf Innovationen ankommt. Wir sind Weltmarktführer für die Einparkhilfe und die Gestensteuerung im Auto und bringen noch viele weitere, innovative Produkte für die Mobilität von morgen auf den Markt. Auch bei zukünftigen Megatrends, wie dem autonomen Fahren und der Elektromobilität, werden unsere Halbleiter wichtige Funktionen übernehmen.

Gehe den Weg mit uns weiter – bis zum selbstfahrenden Auto!

Heute ist Elmos weltweit an Standorten in Europa, den USA und Asien mit rund 1.200 Mitarbeitern vertreten, über 900 davon am Hauptsitz in Dortmund.

Interessiert an Innovation? Dann bist Du richtig bei uns!

EINSTIEGSMÖGLICHKEITEN

Praktikum, Diplomarbeit & Co.

Wir bieten verschiedene Möglichkeiten, um die Praxis kennen zu lernen, z. B. im Rahmen einer Diplomarbeit, in einem Praktikum oder als Werkstudent (m/w/d).

Hochschul-Absolventen

Du hast Dein Hochschulstudium erfolgreich absolviert und suchst jetzt nach einem spannenden Berufseinstieg? Elmos bietet Dir dafür eine optimale Basis und verschiedene Wege, um Deine persönlichen Ziele zu erreichen.

An qualifizierten Mitarbeitern (m/w/d), insbesondere in der Schaltungsentwicklung und IT, sowie Ingenieuren (m/w/d) und Physikern (m/w/d) sind wir stets interessiert. **Wir freuen uns auf Deine Bewerbung!**

Elmos Semiconductor SE | Personalentwicklung | Barbara Schulte
Heinrich-Hertz-Str. 1 | 44227 Dortmund | Telefon +49 (0) 231 - 75 49 - 0
www.elmos.com | recruitment@elmos.com

Stand
B16



Mi

Do

ERNST² ARCHITEKTEN

Branche:	Architektur, Bauwesen, Hochbau, Projektmanagement, Baumanagement, Objektüberwachung, Baulogistik, Ausschreibung + Vergabe	
Produkte:	Architektur, Bauwesen, Hochbau, Projektmanagement, Baumanagement, Objektüberwachung, Baulogistik, Ausschreibung + Vergabe	
Standorte:	Inland:	20
	Weltweit:	0
Mitarbeiterzahlen:	Deutschland:	500
Bedarf:	laufend	
Gesuchte Fachrichtungen:	Architektur, Bauingenieurwesen, Wirtschafting. Bauingenieur	
Einstiegsmöglichkeiten:	Trainee, Werkstudent	
Praktika:	Bauleitung, Ausschreibung und Vergabe, Architektur	
Studien-/Diplomarbeiten:	Master	
Erwünschte Qualifikationen:	Teamgeist und Interesse an der Arbeit auf Baustellen	
Kontaktadresse:	ERNST² ARCHITEKTEN AG Herr Toralf Schucker Herr Denis Stanic Martin-Luther-Str. 40 70372 Stuttgart 0711 / 52 08 96-0 0711 / 52 08 96-20 info@ernst2-architekten.de	
Ansprechpartner für Studierende:	t.schucker@ernst2-architekten.de, d.stanic@ernst2-architekten.de	
Ansprechpartner für Absolventen:	t.schucker@ernst2-architekten.de, d.stanic@ernst2-architekten.de	
Sonstige Informationen:	u.vhiller@ernst2-architekten.de	
Website:	ernst2-architekten.de	

ERNST² ARCHITEKTEN AG
Karlsruhe / Heidelberg


Wie Bauen gelingen kann
Planung / Werkplanung
Ausschreibung + Vergabe
Baumanagement
Bauüberwachung
Projektmanagement
ERNST²
ARCHITEKTEN
ERNST² ARCHITEKTEN AG
Büro Karlsruhe
Karlsruher Straße 88
76139 Karlsruhe
info@ernst2-architekten.de
www.ernst2-architekten.de
Aalen I Augsburg I Berlin I Bremen I Düsseldorf I Erfurt I Frankfurt I
Freiburg I Hamburg I Hannover I Heidelberg I Heilbronn I Karlsruhe I Köln I
Konstanz I München I Nürnberg I Regensburg I Stuttgart I Tübingen I Würzburg

Stand
D2

Mi

Do

FC-Gruppe

Branche:	Baubranche / Ingenieurdienstleister	
Produkte:	Technische Gebäudeausrüstung, Projektsteuerung, Beratung, Infrastruktur, Förderanlagen, Bauleitung, Logistik, Labor- und Medizintechnik, Küchentechnik, Generalplanung, Digitalisierung, IT-Lösungen, Software-Entwicklung	
Standorte:	Inland:	Karlsruhe, Bretten, Bühl, Freiburg, Frankfurt, Heidelberg, Landau, Stuttgart, Bad Windsheim, Berlin, Hamburg, Eisenach, Leipzig, München, Oberhausen, Quirnheim, Simmersfeld
	Weltweit:	Deutschland, Rumänien, Schweiz
Umsatz:	Deutschland:	55 Mio.
Mitarbeiterzahlen:	Deutschland:	450
Bedarf:	100	
Gesuchte Fachrichtungen:	Architektur;Bauingenieurwesen;Elektrotechnik;Informatik;-Maschinenbau;Medizintechnik;Mechatronik;Nachrichtentechnik;Physik;Technische Informatik;Verfahrenstechnik;Wirtschafting. Bauingenieur;Wirtschafting. Elektrotechnik;Wirtschafting. Maschinenbau;Wirtschaftsinformatik;	
Einstiegsmöglichkeiten:	WerkStudierendetätigkeiten, Praktika, Bachelor-/ Masterthesis, Festeinstieg in Vollzeit	
Praktika:	technisch	
Studien-/Diplomarbeiten:	technisch	
Kontaktadresse:	FC-Gruppe GmbH Tessina Epp Am Storrenacker 8 76139 Karlsruhe Telefon: 0721 / 96196-1111 E-Mail: job@fc-gruppe.de	
Ansprechpartner für Studierende:	Tessina Epp job@fc-gruppe.de	
Ansprechpartner für Absolventen:	Tessina Epp job@fc-gruppe.de	
Sonstige Informationen:	https://www.linkedin.com/company/fc-gruppe/ https://www.instagram.com/fc_gruppe/?hl=de	
Website:	https://www.fc-gruppe.de/	

FC-Gruppe



Grenzen überschreiten. Zukunft gestalten.

> 500	19	2710	1,5 Mrd
Mitarbeitende	Standorte	Projekte	Jahresprojektvolumen

Futurm **C**reare - um die Zukunft zu gestalten.

Wir sind an der Spitze des Wandels. Egal ob Mobilität, Gesundheit, Digitalisierung, Energie oder Nachhaltigkeit - bei uns bist Du mittendrin und arbeitest an den zentralen Zukunftsthemen. Schau Dir an, woran wir arbeiten und welche Chancen es bei uns für Dich gibt. Du profitierst von einem innovativen Umfeld mit modernem Start-Up Feeling in einer starken Unternehmensgruppe.

Stand
G5

Mi

Do

FIR an der RWTH Aachen
beraten. forschen. promovieren.

Branche:	Branchenübergreifende Forschungs- und Ausbildungseinrichtung an der RWTH Aachen auf dem Gebiet der Betriebsorganisation, Informationslogistik und Unternehmens-IT
Produkte:	Das FIR begleitet Unternehmen, forscht, qualifiziert und lehrt in den Bereichen Dienstleistungsmanagement, Business Transformation, Informationsmanagement, Produktionsmanagement und Smart Mobility. Mit Erforschung und Transfer innovativer Lösungen leistet das Institut einen Beitrag zur Steigerung der Wettbewerbsfähigkeit von Unternehmen
Standorte:	Inland: Aachen
Mitarbeiterzahlen:	Deutschland: 180
Bedarf:	Laufend
Gesuchte Fachrichtungen:	Bauingenieurwesen;Informatik;Maschinenbau;Wirtschaftswissenschaften;Wirtschaftsinformatik;Wirtschafting. Maschinenbau;Wirtschafting. Elektrotechnik;Wirtschafting. Bauingenieur;Verkehrswissenschaften;
Einstiegsmöglichkeiten:	Das FIR bietet viele Möglichkeiten - ob als studentische Hilfskraft, wiss. Mitarbeiter:in & Projektmanager:in mit Promotionsabsicht, für Abschluss- oder Projektarbeiten - wir freuen uns auf dich!
Studien-/Diplomarbeiten:	Alle aktuellen Ausschreibungen für Abschluss- und Projektarbeiten findest du auf unserer Website.
Erwünschte Qualifikationen:	Deutsch (min. C-Level), Englisch, Team- und Kommunikationsfähigkeit
Kontaktadresse:	FIR an der RWTH Aachen Christina Warth Campus-Boulevard 55 52074 Aachen Tel.: 0241/47705-128 Mail: christina.warth@fir.rwth-aachen.de
Ansprechpartner für Studierende:	Christina Warth | christina.warth@fir.rwth-aachen.de
Ansprechpartner für Absolventen:	Christina Warth | christina.warth@fir.rwth-aachen.de
Sonstige Informationen:	https://de.linkedin.com/company/fir-rwth-aachen; https://www.xing.com/pages/firanderrwthaachen; https://twitter.com/FIR_RWTH; https://www.instagram.com/fir_rwth/?hl=de; https://www.facebook.com/FIR.RWTH/?locale=de_DE
Website:	https://www.fir.rwth-aachen.de/

bonding presents
STUDIERENDENINITIATIVE E.V.

#MeetTheTeam
#Vereinsvorstand
#Marketing

Ich bin Jana



Aktiv seit: Dez. 2019

Studiengang:
Chemie
Wein vs Bier:
Wein
Vernichtete Sektflaschen:
heute noch keine :)
Fun Fact:
aus dem Saarland

Bereiste Orte mit bonding:
alle 10 Standorte von bonding
Das beste an bonding ist:
neue Freunde und viel Erfahrung sammeln
Was ich bei bonding gelernt habe:
Anrufen ist meistens einfacher, als eine Mail zu schreiben
Mein größtes Erfolgserlebnis bei bonding:
Organisation der Aachener Messe 2023
Warum bin ich bei bonding geblieben:
Die Leute sind cool und man kann sich sehr viel weiterentwickeln
Was habe ich bei bonding gemacht:
IndustryNight-Leitung, Finanzen, Hochschul-gruppenvorstand, Messeleitung und aktuell Vereinsvorsitzende

Stand
H7

Mi

Do

Branche:	Bauingenieurwesen, Beratung, Planung und Bauleitung	
Produkte:	Die FISCHER TEAMPLAN Ingenieurbüro GmbH berät als mittelständisches Ingenieurbüro seit über 60 Jahren kommunale, gewerbliche und private Kunden in den Fachbereichen Abwasser, Straße + Verkehr, Gewässer, Wasser und Energie. Alleinige Gesellschafterin ist die TEAMPLAN HOLDING Unternehmensverwaltung AG, deren Aktionäre ausschließlich aktive und ehemalige Mitarbeitende sind. An verschiedenen Standorten in Nordrhein-Westfalen, Rheinland-Pfalz und Hessen erbringen wir gemeinsam mit über 200 Mitarbeitenden kreativen Ingenieurleistungen für eine gute Infrastruktur und eine lebenswerte Umwelt.	
Standorte:	Inland:	Speyer, Erftstadt, Düsseldorf, Dortmund, Frankfurt am Main, Koblenz, Köln, Coesfeld, Solingen
Umsatz:	Deutschland:	20 Mio. EUR
Mitarbeiterzahlen:	Deutschland:	über 200
Bedarf:	2	
Gesuchte Fachrichtungen:	Bauingenieurwesen;Wirtschafting. Bauingenieur;	
Einstiegsmöglichkeiten:	Intensive Einarbeitung durch erfahrene Kolleg*innen, Mitarbeit im Team	
Erwünschte Qualifikationen:	Interesse an der Bearbeitung und Kommunikation komplexer Fragestellungen in interdisziplinäre Teams. Die Stellen sind für die Berufseinsteiger geeignet.	
Kontaktadresse:	FISCHER TEAMPLAN Ingenieurbüro GmbH Mühlturmstraße 24a 67346 Speyer Telefon: 06232/3119-816/812 E-Mail: ruediger.pfeifer@fischer-teamplan.de	
Sonstige Informationen:	Wir ermöglichen unseren Mitarbeiterinnen und Mitarbeitern die Balance von Beruf und Familie und fördern so die dauerhafte gute Beziehung zu unserem Unternehmen. Individuelle Lösungen, wie beispielsweise flexible Arbeitszeiten, die angepasste Gestaltung der Elternzeit und mobiles Arbeiten anzubieten, stehen bei uns im Mittelpunkt. Darüber hinaus fördern und unterstützen wir den Erhalt der Gesundheit. Ergonomisch optimierte Arbeitsplätze gehören bei uns zum Standard. Wir achten auf die Gesundheit unserer Mitarbeiterinnen und Mitarbeiter. Die Lage der Niederlassung in der Innenstadt von Speyer erlaubt es, den einen oder anderen Termin in der Stadt wahrzunehmen oder in den Pausen zu Fuß essen zu gehen, private Dinge zu erledigen oder einfach nur zu entspannen. Teamarbeit steht bei uns nicht nur im Firmennamen, sondern wird auch im Arbeitsalltag großgeschrieben. Wir bearbeiten Projekte im Team und jeder Mitarbeiter trägt zum Projekterfolg bei. Kompetenz, Zuverlässigkeit, gegenseitige Unterstützung sowie ein gutes Betriebsklima machen es möglich.	
Website:	https://www.fischer-teamplan.de/	

bonding
STUDIERENDENINITIATIVE E.V.



Bereit für die Pole Position?

Besuche unsere Warm-Up Veranstaltungen für die Messe!

Stand
F9

Mi

Do

fluidmobile
apps that users love.

Branche:	Medizintechnik und Pharma	
Produkte:	Die fluidmobile GmbH ist ein spezialisierter Anbieter von IT-Entwicklungsdienstleistungen und Beratungen, der maßgeschneiderte Softwarelösungen für die Medizintechnik- und Pharmabranche erstellt. Mit unserem starken Fokus auf Digital Health entwickeln wir mobile Gesundheitsanwendungen, die als Medizinprodukte zertifiziert sind und zu einer verbesserten Patientenversorgung beitragen.	
Standorte:	Inland:	Karlsruhe
Mitarbeiterzahlen:	Deutschland:	30
Bedarf:	5	
Gesuchte Fachrichtungen:	Informatik;Medizintechnik;Technische Redaktion;Kommunikationswissenschaften;Medizin;Psychologie;Wirtschaftsinformatik;Wirtschaftswissenschaften;	
Einstiegsmöglichkeiten:	Werkstudent:in	
Praktika:	Pflichtpraktikum 3-6 Monate	
Studien-/Diplomarbeiten:	ja	
Erwünschte Qualifikationen:	Studium	
Kontaktadresse:	fluidmobile GmbH Thomas Sommer Bachstr. 43 76185 Karlsruhe Deutschland Telefon: 0721/75407230 E-Mail: jobs@fluidmobile.de	
Ansprechpartner für Studierende:	Thomas Sommer jobs@fluidmobile.de	
Ansprechpartner für Absolventen:	Thomas Sommer jobs@fluidmobile.de	
Sonstige Informationen:	LinkedIn, Instagram	
Website:	https://fluidmobile.de/jobs/	

Lonely with your Rubber Duck?

Join our Team!



VORTRAG

Cybersecurity for Connected MedTech

DO, 18. Jan, 11:30

fluidmobile

Experten für Mobile Software als Medizinprodukt.

Bachstraße 43, Karlsruhe

Stand
E15

Mi

Do

Fraunhofer IPA

Branche:	Forschung, Produktionsautomatisierung	
Produkte:	Das Fraunhofer IPA – eines der größten Institute der Fraunhofer-Gesellschaft – wurde 1959 gegründet und beschäftigt annähernd 1200 Mitarbeiterinnen und Mitarbeiter. Organisatorische und technologische Aufgabenstellungen aus der Produktion machen unsere Forschungs- und Entwicklungsschwerpunkte aus. Methoden, Komponenten und Geräte bis hin zu kompletten Maschinen und Anlagen werden von uns entwickelt, erprobt und exemplarisch eingesetzt. Die 19 Fachabteilungen des Fraunhofer IPA decken den gesamten Bereich der Produktionstechnik ab. Sie werden koordiniert durch sechs Geschäftsfelder und arbeiten interdisziplinär mit Industrieunternehmen der Branchen Automotive, Maschinen- und Anlagenbau, Elektronik und Mikrosystemtechnik, Energie, Medizin- und Biotechnik sowie Prozessindustrie zusammen.	
Standorte:	Inland:	Bayreuth, Schweinfurt, Mannheim, Shanghai, Osaka, Budapest
Bedarf:	ca. 55	
Gesuchte Fachrichtungen:	Biologie;Biotechnologie;Chemie;Chem.-Ing / Verf.-technik;Elektrotechnik;Fahrzeugtechnik;Informatik;Luft- und Raumfahrttechnik;Maschinenbau;Materialwissenschaften;Mathematik;-Mechatronik;Medizintechnik;Verfahrenstechnik;Wirtschafting. Elektrotechnik;Wirtschafting. Maschinenbau;Wirtschaftsinformatik;Wirtschaftswissenschaften;	
Einstiegsmöglichkeiten:	Einstieg als Wissenschaftliche Mitarbeiter*in; Bachelor- / Masterarbeiten; Duales Studium / Ausbildung; Studentische Hilfskräfte	
Praktika:	technisch, kaufmännisch, wissenschaftlich	
Studien-/Diplomarbeiten:	technisch, kaufmännisch, wissenschaftlich	
Auslandseinsatz:	Bspw. möglich in vielen internationalen Projekten, Fraunhofer International Mobility Program	
Erwünschte Qualifikationen:	Deutsch & Englisch, Kommunikationsstärke, Verantwortungsbewusstsein, Eigeninitiative	
Kontaktadresse:	Fraunhofer IPA Christin Scheurer Nobelstraße 12 70569 Stuttgart Tel. 0711-970-1440 christin.scheurer@ipa.fraunhofer.de	
Ansprechpartner für Studierende:	Lisa.Bauer@ipa.fraunhofer.de	
Ansprechpartner für Absolventen:	Lisa.Bauer@ipa.fraunhofer.de	
Sonstige Informationen:	https://www.linkedin.com/company/633210/admin/feed/posts/	
Website:	https://www.ipa.fraunhofer.de/	

bonding
STUDIERENDENINITIATIVE E.V.



Bei bonding bist du Teil eines überregionalen Teams!

Werde Messehelfer!

Stand
C4

Mi

Do

Fraunhofer

Branche:	Anwendungsorientierte Forschung mit Fokus auf zukunftsrelevante Schlüsseltechnologien sowie auf die Verwertung der Ergebnisse in Wirtschaft und Industrie	
Produkte:	Die Fraunhofer-Gesellschaft ist die weltweit führende Organisation für angewandte Forschung. Unsere Mitarbeiterinnen und Mitarbeiter forschen an 76 Instituten und Forschungseinrichtungen in den Bereichen Gesundheit, Sicherheit, Kommunikation, Mobilität, Produktion, Energie und Umwelt.	
Standorte:	Inland:	76 Institute in ganz Deutschland verteilt.
	Weltweit:	Italien, Österreich, Portugal, Schweden, UK, USA, Chile, Singapur, Südafrika, Israel
Umsatz:	Weltweit:	3 Milliarden Euro
Mitarbeiterzahlen:	Weltweit:	30.000 Mitarbeitende
Bedarf:	laufend	
Gesuchte Fachrichtungen:	Chemie;Elektrotechnik;Informatik;Maschinenbau;Luft- und Raumfahrttechnik;Materialwissenschaften;Mathematik;Mechatronik;Physik;Technische Informatik;Verfahrenstechnik;Wirtschafting. Elektrotechnik;Wirtschaftsinformatik;Wirtschaftswissenschaften;Wirtschafting. Maschinenbau;Chem.-Ing / Verf.-technik;	
Einstiegsmöglichkeiten:	Direkteinstieg Bachelor- / Masterarbeiten Duales Studium / Ausbildung Praktikum Studentische Hilfskräfte	
Praktika:	technisch, kaufmännisch, Forschung / Wissenschaft	
Studien-/Diplomarbeiten:	Forschung / Wissenschaft	
Kontaktadresse:	Fraunhofer IOSB Miriam Lappe miriam.lappe@iosb.fraunhofer.de Telefon: +49 7 21 60 91 - 216 Fraunhofer ICT Claudia Biedermann claudia.biedermann@ict.fraunhofer.de Telefon +49 721 4640-454 Fraunhofer ISI Miriam Schröter miriam.schroeter@isi.fraunhofer.de Telefon +49 721 6809-312	
Sonstige Informationen:	https://www.linkedin.com/company/fraunhoferkarriere/	
Website:	https://jobs.fraunhofer.de/	

Fraunhofer

Bei uns startest du nicht nur theoretisch praktisch durch

Egal ob Studierende*r, Absolvent*in oder Berufserfahrene*r – wir bieten den passenden Einstieg:

- Tätigkeiten als studentische Hilfskraft
- Praktika und Abschlussarbeiten
- Direkteinstieg als Wissenschaftler*in
- Möglichkeit zur Promotion

Veränderung startet mit uns

So vielfältig wie deine Karrieremöglichkeiten mit Fraunhofer, sind auch unsere Forschungsfelder:

- Chemische Prozesse
- Kunststofftechnologie
- Energie und Antriebe
- Explosivstofftechnik und Sicherheit
- Künstliche Intelligenz und Maschinelles Lernen, KI-Engineering
- Semantische Bild- und Videoanalyse
- Mobile autonome Systeme
- Gesellschaft und Politik
- Innovationen und Nachhaltigkeit
- Erneuerbare Energien und neue Technologien

Fraunhofer in Karlsruhe: Fraunhofer IOSB – Fraunhofer ISI – Fraunhofer ICT

Stand
H4

Mi

Do

Fraunhofer
IAO

Branche:	Anwendungsorientierte Forschung mit Fokus auf zukunftsrelevante Schlüsseltechnologien sowie auf die Verwertung der Ergebnisse in Wirtschaft und Industrie	
Produkte:	Das Fraunhofer-Institut für Arbeitswirtschaft und Organisation IAO entwickelt gemeinsam mit Unternehmen, Institutionen und Einrichtungen der öffentlichen Hand Strategien, Geschäftsmodelle und Lösungen für die digitale Transformation.	
Standorte:	Inland:	Stuttgart, Esslingen, Heilbronn, Berlin, München
Mitarbeiterzahlen:	Deutschland:	700
Bedarf:	Laufend	
Gesuchte Fachrichtungen:	Bauingenieurwesen;Elektrotechnik;Fahrzeugtechnik;Feinwerktechnik;Informatik;Kommunikationswissenschaften;Maschinenbau;Materialwissenschaften;Mathematik;Psychologie;Technische Informatik;Verfahrenstechnik;Physik;Verkehrswissenschaften;Wirtschafting. Bauingenieur;Wirtschafting. Elektrotechnik;Wirtschafting. Maschinenbau;Wirtschaftsinformatik;Wirtschaftswissenschaften;Mechatronik;	
Einstiegsmöglichkeiten:	Direkteinstieg, Bachelor-/Masterarbeiten, Praktikum, studentische und wissenschaftliche Hilfskräfte	
Praktika:	Forschung & Wissenschaft	
Studien-/Diplomarbeiten:	Forschung & Wissenschaft	
Auslandseinsatz:	Internationale Projekte, Fraunhofer International Mobility Program	
Kontaktadresse:	Fraunhofer-Institut für Arbeitswirtschaft und Organisation IAO Nobelstr. 12 70569 Stuttgart Hosea Lüke hosea.lueke@iao.fraunhofer.de Miriam Müller miriam.mueller@iao.fraunhofer.de	
Sonstige Informationen:	Karriereseite: https://www.iao.fraunhofer.de/de/jobs-und-karriere.html LinkedIn: https://www.linkedin.com/company/fraunhofer-iao	
Website:	www.iao.fraunhofer.de	

Fraunhofer-Institut für Arbeitswirtschaft und Organisation IAO


bonding
STUDIERENDENINITIATIVE E.V.
Besuche unser
StudiCafé hier
auf der Messe!

Stand
G4



Mi

Do

FREQUENTIS COMSOFT

Branche:	Aviation	
Produkte:	Frequentis mit Firmensitz in Wien ist ein globaler Anbieter von Kommunikations- und Informationssystemen für Kontrollzentralen mit sicherheitskritischen Aufgaben. Solche „Control Center Solutions" entwickelt und vertreibt Frequentis in den Segmenten Air Traffic Management (zivile und militärische Flugsicherung, Luftverteidigung) und Public Safety & Transport (Polizei, Feuerwehr, Rettungsdienste, Bahn, Schifffahrt).	
Standorte:	Inland:	Frequentis verfügt über ein weltweites Netzwerk an Niederlassungen, Tochtergesellschaften und lokalen Repräsentant:innen in über 50 Ländern. Produkte und Lösungen von Frequentis sind an mehr als 45.000 Arbeitsplätzen und in rund 150 Ländern zu finden. 1947 gegründet, ist Frequentis gemäß eigener Berechnung mit einem Marktanteil von 30% Weltmarktführer bei Sprachkommunikations-systemen für die Flugsicherung. Führend sind die Systeme der Frequentis-Gruppe außerdem im Bereich AIM (Aeronautical Information Management / Luftfahrtinformationsmanagement), bei Message Handling Systemen (Nachrichtensysteme für die Luftfahrt), sowie bei GSM-R Dispatcher-Arbeitsplätzen im Bahnbereich.
	Weltweit:	Deutschland, Österreich, USA, Australien, Frankreich
Mitarbeiterzahlen:	Deutschland:	220
	Weltweit:	1800
Bedarf:	45056	
Gesuchte Fachrichtungen:	Luft- und Raumfahrttechnik;	
Einstiegsmöglichkeiten:	WerkStudierende, Dual Studierende	
Erwünschte Qualifikationen:	Deutsch, Englisch, C++, Python, Cisco, Engineering	
Kontaktadresse:	Teodora Santoro Wachhausstraße 5a 76227 Karlsruhe Deutschland Telefon: +49 721 9497 2600 E-Mail: teodora.santoro@frequentis.com	
Ansprechpartner für Studierende:	Teodora Santoro	
Ansprechpartner für Absolventen:	Teodora Santoro	
Website:	https://www.frequentis.com/de/about-us	

Frequentis Comsoft GmbH

bonding
STUDIERENDENINITIATIVE E.V.

Du willst auf der Welle des Erfolgs reiten?



Dann triff uns beim Plenum!

Baumeisterstr. 6
Jeden Mittwoch 19:30 Uhr

bonding – erlebe, was du werden kannst.

Stand
B6

Mi

Do



Branche:	Chemische Industrie	
Produkte:	FUCHS LUBRICANTS GERMANY, eine 100% Tochtergesellschaft der FUCHS SE, hat 5 Standorte in Deutschland (Zentrale in Mannheim mit Standorten in Dohna, Kaiserslautern, Kiel und Wedel) und ein Team von rund 1.400 Spezialist*innen. FUCHS LUBRICANTS GERMANY zählt zu den größten Schmierstoffanbietern in Deutschland und ist einer der führenden Erstausrüster der deutschen Automobilindustrie. Zu unseren Kunden zählen Automobilzulieferer und OEMs, Unternehmen aus den Bereichen des Maschinenbaus, der Metallverarbeitung, des Bergbaus und der Luft- und Raumfahrt, des Energie-, Konstruktions- und Transportsektors, der Land- und Forstwirtschaft sowie der Papier-, Stahl-, Metall-, Zement-, Schmiede- und Lebensmittelindustrie, aber auch der quali?zierte Schmierstoffhandel sowie Autohäuser und -Werkstätten. Langjährige Erfahrung, hohe Entwicklungsstärke und die Erfüllung weitreichender Standards begründen die besondere Qualität unserer weltweit führenden Markenprodukte. Wir liefern Lösungen, die einfach ef?zienter und damit auch nachhaltiger sind. Dabei denken wir immer in ganzheitlichen Lösungen. Für die Entwicklung individueller Lösungen gehen wir in einen intensiven Kundendialog mit Ihnen. Nur so können wir unserem Anspruch gerecht werden, Ihre Welt in Bewegung zu halten.	
Standorte:	Inland:	Hauptsitz: Mannheim, weitere Standorte: Kaiserslautern, Dohna, Kiel und Wedel
	Weltweit:	FUCHS SE (Mutterkonzern) hat weltweit 57 Standorte bspw. Spanien, Polen, Thailand, China, USA etc.
Umsatz:	Weltweit:	3412 Mio EUR (2022)
Mitarbeiterzahlen:	Deutschland: Weltweit:	ca. 1.400 ca. 6.100
Gesuchte Fachrichtungen:	Chemie;Chem.-Ing / Verf.-technik;Informatik;Materialwissenschaften;Wirtschaftswissenschaften;Wirtschaftsinformatik;	
Einstiegsmöglichkeiten:	Praktikumsplätze und Abschlussarbeiten	
Praktika:	kaufmännisch, chemisch, technisch, gewerblich	
Studien-/Diplomarbeiten:	kaufmännisch, chemisch, technisch	
Kontaktadresse:	FUCHS LUBRICANTS GERMANY GmbH Friesenheimer Str. 19 68169 Mannheim E-Mail: bewerbung-flg@fuchs.com Slogan/Claim: MOVING YOUR WORLD	
Ansprechpartner für Studierende:	abhängig vom Fachbereich	
Ansprechpartner für Absolventen:	abhängig vom Fachbereich	
Sonstige Informationen:	LinkedIn: https://www.linkedin.com/company/fuchs-germany/ Facebook: https://www.facebook.com/FUCHSLUBRICANTSGERMANY/ YouTube:https://www.youtube.com/channel/UCW7JfKBbXeiCQ3SSBS2F0DQ	
Website:	https://www.fuchs.com/de/de/	



bonding
STUDIERENDENINITIATIVE E.V.

Nimm deine Zukunft in die Hand!

bonding – erlebe, was du werden kannst.

Stand
C15



Mi

Do

GTU Mobility

Branche:	Ingenieurdienstleistungen	
Produkte:	Die GTU Unternehmensgruppe ist seit mehr als 30 Jahren ein erfolgreich tätiges Ingenieurbüro für Infrastrukturmaßnahmen. Mit sieben spezialisierten Unternehmen (Verkehrsplanung Bahn/ Straße, Geotechnik, Kampfmittelerkundung, Elektrotechnik Bahn, TGA, Baugrunderkundungen, …) und weit über 400 Mitarbeitern in den Bereichen Beratung, Begutachtung, Steuerung und Planung bieten wir ein großes Leistungsspektrum an.	
Standorte:	Inland:	Hannover, Hamburg, Bremen, Düsseldorf, Essen, Berlin, Paderborn, Bielefeld, Frankfurt am Main, Leipzig, Nürnberg, Stuttgart, Karlsruhe, Augsburg
Mitarbeiterzahlen	Deutschland:	> 400
Bedarf:	Laufend	
Gesuchte Fachrichtungen:	Bauingenieurwesen; Elektrotechnik; Geowissenschaften; Verkehrswissenschaften; Wirtschafting. Bauingenieur; Wirtschafting. Elektrotechnik	
Einstiegsmöglichkeiten:	Direkteinstieg	
Praktika:	technisch	
Studien-/Diplomarbeiten:	technisch	
Kontaktadresse:	GTU Mobility GmbH & Co. KG Maria Spahn An der Raumfabrik 33b 76227 Karlsruhe M +49 (0) 151 414 220 27 maria.spahn@gtu-mobility.de	
Ansprechpartner für Studierende:	maria.spahn@gtu-mobility.de	
Ansprechpartner für Absolventen:	maria.spahn@gtu-mobility.de	
Website:	www.gtu-gruppe.de	

bonding
STUDIERENDENINITIATIVE E.V.

Die Starthilfe für deine Karriere



Stand
D9

Mi

Do

heine

Eine Marke der Witt-Gruppe

Branche:	Einzelhandel im Bereich Fashion
Produkte:	Wir sind eine erfolgreiche Modemarke im Bereich Fashion und Living und seit 2019 Teil der Witt-Gruppe, einem führenden Omnichannel-Händler der Otto Group.
Standorte:	Inland: Karlsruhe, Weiden i. d. Opf.
Umsatz:	Deutschland: 231 Mio. €
Mitarbeiterzahlen:	Deutschland: 310
Bedarf:	Wir bieten verschiedene Einstiegsmöglichkeiten – über Praktika, Werkstudierendentätigkeiten bis hin zum Direkteinstieg!
Gesuchte Fachrichtungen:	Informatik;Kommunikationswissenschaften;Wirtschaftswissenschaften;Wirtschaftsinformatik;
Einstiegsmöglichkeiten:	Berufseinstieg, Praktika, Werkstudieredentätigkeitkeiten
Praktika:	Controlling im Einkauf, Webentwicklung
Erwünschte Qualifikationen:	Du bist Student*in, studierst vielleicht in den Bereichen Informatik, E-Commerce oder Textilmanagement, und suchst ein Praktikum, bei dem du echt was lernen kannst und mit dem du vielleicht den Grundstein für deine spätere Karriere legst? Dann bewirb dich bei uns, heine in Karlsruhe um ein Praktikum während deines Studiums! Ob du dich am Anfang oder fast am Ende deines Studiums befindest, ist dabei für uns zweitrangig. Genauso, ob du ein Bachelor- oder Masterstudium absolvierst. Vielmehr zählen deine Motivation und dein Interesse an einem konkreten Tätigkeitsbereich.
Kontaktadresse:	Marina Faltenbacher Heinrich Heine GmbH Windeckstraße 15 76135 Karlsruhe Telefon: 0961/400-1194 E-Mail: marina.faltenbacher@witt-gruppe.eu
Ansprechpartner für Studierende:	Marina Faltenbacher (marina.faltenbacher@witt-gruppe.eu) und Lisa Besler (lisa.besler@witt-gruppe.eu)
Ansprechpartner für Absolventen:	Sophia Kraus (sophia.kraus@witt-gruppe.eu)
Sonstige Informationen:	https://www.linkedin.com/company/heine-otto-group-/, https://www.xing.com/pages/heinrichheinegmbh, https://www.kununu.com/de/heinrich-heine, https://www.tiktok.com/@wittgruppekarriere,
Website:	https://www.heine.de/corporate/karriere/

Wie viel heine **steckt in Dir?**

- Top-Arbeitgeber in der Region? **Check!**
- Starke Teams auch im Mobile-Office? **Check!**
- Dynamische Entwicklungschancen? **Check!**

Du willst uns kennenlernen?

Hier findest Du mehrere Infos zu unseren Berufsbildern.

heine

Eine Marke der Witt-Gruppe



Wir sind eine erfolgreiche Modemarke im Bereich Fashion und Living und seit 2019 Teil der Witt-Gruppe, einem führenden **Omnichannel-Händler** der Otto Group.

Wir sind Digitaldenker*innen, Kundenversteher*innen, Shoppingbegleiter*innen und Trendsetter*innen.

Das steckt auch in Dir? Dann bewirb dich jetzt!

Bei uns erwarten Dich:

- flexible Arbeitswelten
- agile Arbeitsmethoden
- kurze Kommunikationswege
- zahlreiche Möglichkeiten zum Mitgestalten
- persönliche und fachliche Weiterentwicklung

heine.de/corporate/karriere/

Stand
C5

Mi

Do

HENSOLDT
Detect and Protect.

Branche:	Luftfahrtindustrie	
Produkte:	Wir entwickeln neuste Technologien für Helicopter, die Piloten bei jedem Flug unterstützen. Unser meist verkauftes Produkt ist ein Navigationssystem, das EuoNav 7. Andere Produkte unterstützen Flugplanung, Cyber Security, Data Connectivity und vieles mehr.	
Standorte:	Inland:	Pforzheim
	Weltweit:	Pforzheim (DE), Sarasota (USA), Slinfold (UK)
Mitarbeiterzahlen:	Deutschland: Europa: Weltweit:	80 90 100
Bedarf:	Laufend	
Gesuchte Fachrichtungen:	Elektrotechnik;Informatik;Luft- und Raumfahrttechnik;Wirtschafts-wissenschaften;Wirtschafting. Elektrotechnik;	
Kontaktadresse:	HENSOLDT Avionics GmbH Herr Henning Merkel Karlsruher Str. 91 75179 Pforzheim Deutschland	
Website:	https://www.avionics.hensoldt.net/career/	

HENSOLDT Avionics GmbH

HENSOLDT
Detect and Protect.

READY FOR TAKEOFF?

Durchstarten bei HENSOLDT Avionics!

Als Innovationsträger der Luftfahrtbranche sind wir immer auf der Suche nach interessierten, motivierten und aufgeschlossenen Persönlichkeiten. Bei uns hast du die Möglichkeit auf eine spannende Karriere, welche es dir ermöglicht, mit modernsten Technologien zu arbeiten und die Welt wirklich zu verändern.

Software-Entwickler (m/w/d)
Development

Systemingenieur (m/w/d)
Development

Projektmanager (m/w/d)
Project Management

Geoinformatiker (m/w/d)
Maps & Databases

Fachinformatiker (m/w/d)
Maps & Databases

Testingenieur (m/w/d)
Validation & Verification

Technischer Support (m/w/d)
Support

HENSOLDT Avionics GmbH | Karlsruher Straße 91 | 75179 Pforzheim
www.avionics.hensoldt.net | bewerbung.avionics.de@hensoldt.net

Stand
F8

Mi

Do



Branche:	Maschinen– und Anlagenbau	
Produkte:	Als führender Premiumanbieter umfassender technischer Lösungen im maschinellen Vortrieb ist Herrenknecht erster Ansprechpartner bei unterirdischen Infrastrukturprojekten in der ganzen Welt. Für alle Durchmesser, in jeder Geologie und in allen Anwendungsbereichen – Eisenbahn, Metro, Straße, Ver- und Entsorgung, Pipelines, Wasserkraft, Mining und Exploration.	
Standorte:	Inland:	Schwanau, Bruchsal und Bochum
	Weltweit:	70
Umsatz:	Deutschland:	1 232 Mio. €
	Weltweit:	
Mitarbeiterzahlen:	Deutschland:	2500
	Weltweit:	5000
Bedarf:	Laufend	
Gesuchte Fachrichtungen:	Bauingenieurwesen;Elektrotechnik;Geowissenschaften;Informatik;Maschinenbau;Technische Redaktion;Wirtschaftswissenschaften;Wirtschaftsinformatik;Wirtschafting. Maschinenbau;Wirtschafting. Elektrotechnik;Wirtschafting. Bauingenieur;Mechatronik;	
Einstiegsmöglichkeiten:	Studienpraxis und Festanstellungen. Aktuelle Stellenangebote sowie Informationen zum Bewerbungsablauf finden Sie in unserem Bewerbungscenter unter: www.herrenknecht.com/de/karriere	
Praktika:	Wir bieten spannende Praktika ab einer Dauer von 3 Monaten vor allem in technischen, aber auch in kaufmännischen Bereichen an.	
Studien-/Diplomarbeiten:	Technische und kaufmännische Abschlussarbeiten	
Auslandseinsatz:	Ein Auslandeinsatz ist je nach aktueller Projektlage auf einer unserer weltweiten Baustellen möglich.	
Erwünschte Qualifikationen:	Gute Deutsch- und Englischkenntnisse in Wort und Schrift, einen sicheren Umgang mit MS Office. Leidenschaft für Innovationen, neue Ideen und Technologien	
Kontaktadresse:	Herrenknecht AG Schlehenweg 2 77963 Schwanau Deutschland	
Ansprechpartner für Studierende:	Nachrichten oder Anfragen können Sie uns gerne an jobs@herrenknecht.de zukommen lassen	
Ansprechpartner für Absolventen:	Nachrichten oder Anfragen können Sie uns gerne an jobs@herrenknecht.de zukommen lassen	
Sonstige Informationen:	Linkedin: https://www.linkedin.com/company/herrenknecht-ag/ Facebook:https://www.facebook.com/herrenknechtag/ Youtube: https://www.youtube.com/@HerrenknechtAG/videos Instagram: https://www.instagram.com/herrenknechtag/ Tik Tok:https://www.tiktok.com/@herrenknecht_azubis	
Website:	www.herrenknecht.com/de/karriere https://jobs.herrenknecht.com/	



HERRENKNECHT

Tunnelvortriebstechnik

„INNOVATIVE TECHNIK, GROSSE KRÄFTE, SCHWERE TEILE – DAS FASZINIERT MICH BIS HEUTE.“

Johannes Tröndle, Projektleiter Forschung und Entwicklung
Der Hauptgrund für meine Bewerbung bei Herrenknecht war die Begeisterung für den Sondermaschinenbau. Unsere Aufgabe ist es innovativ zu sein, Produkte weiterzuentwickeln und kontinuierlich besser zu werden. In diesem Nischenmarkt ist kein Tag wie der andere.

WILLST AUCH DU DIE WELT DES TUNNELBAUS HAUTNAH ERLEBEN?
DANN BEWIRB DICH!

herrenknecht.com/karriere

Stand
D14

Mi

Do

hitex
EMBEDDED TOOLS & SOLUTIONS

Branche:	Embedded Microcontroller	
Produkte:	Tools & Services für Embedded Micktocontroller-Entwicklungen	
Standorte:	Inland:	Karlsruhe
	Weltweit:	Coventry (UK)
Mitarbeiterzahlen:	Deutschland:	47
	Europa:	67
Bedarf:	Laufend	
Gesuchte Fachrichtungen:	Elektrotechnik; Fahrzeugtechnik; Informatik; Mathematik; Mechatronik;Medizintechnik; Nachrichtentechnik; Technische Informatik; Wirtschafting. Elektrotechnik;	
Einstiegsmöglichkeiten:	Traineeprogramm, Einsatz in UK	
Studien-/Diplomarbeiten:	Technisch	
Auslandseinsatz:	Hitex UK	
Ansprechpartner für Studierende:	Matthias Spranz, Corinna Steinhauer	
Ansprechpartner für Absolventen:	Matthias Spranz, Corinna Steinhauer	
Sonstige Informationen:	Sie finden Hitex auf LinkedIn, YouTube	
Website:	https://www.hitex.com/de/unternehmen/ueber-hitex/karriere-hitex	

bonding
STUDIERENDENINITIATIVE E.V.



Gute Laune ist die Devise - werde Teil von uns

Stand
B5



Mi

Do

HOBART

Branche:	Maschinenbau	
Produkte:	HOBART ist Weltmarktführer für gewerbliche Spültechnik. Zum Kundenkreis des Unternehmens gehören Gastronomie und Hotellerie, Gemeinschaftsverpflegung, Bäckereien und Fleischereien, Supermärkte, Industriefirmen, Fluggesellschaften und Kreuzfahrtschiffe auf der ganzen Welt. Seit über 125 Jahren entwickelt, produziert und verkauft HOBART Maschinen und Anlagen aus den Bereichen Spültechnik, Gar- und Zubereitungstechnik sowie Speisereste-Aufbereitungstechnik.	
Standorte:	Inland:	Offenburg
Umsatz:	Deutschland: Weltweit:	360 Mio. € 15,9 Mrd. USD
Mitarbeiterzahlen:	Deutschland:	1.100
Gesuchte Fachrichtungen:	Elektrotechnik;Maschinenbau;Wirtschaftswissenschaften;Wirtschaftsinformatik;Wirtschafting. Maschinenbau;Wirtschafting. Elektrotechnik;Mechatronik;Informatik;	
Einstiegsmöglichkeiten:	Praxissemester, WerksStudierende, Studienarbeiten, StudiumPLUS	
Praktika:	technisch, kaufmännisch	
Studien-/Diplomarbeiten:	technisch, kaufmännisch	
Kontaktadresse:	HOBART GmbH Robert-Bosch-Str. 17 77656 Offenburg Tel: 0781 600-0 E-Mail: info@hobart.de Web: www.hobart.de	
Ansprechpartner für Studierende:	Mirko Körner (mirko.koerner@hobart.de)	
Ansprechpartner für Absolventen:	Mirko Körner (mirko.koerner@hobart.de)	
Sonstige Informationen:	Instagram (@hobart.de), LinkedIn, Facebook, YouTube	
Website:	www.hobart.de/jobs-karriere	



STARTE JETZT DEINE KARRIERE
beim Weltmarktführer gewerblicher Spültechnik

Als Student haben Sie in unterschiedlichen Abteilungen die Möglichkeit sich und Ihre Ideen einzubringen. Egal ob Entwicklung, Konstruktion, Produktion, Logistik oder Einkauf – wir sind immer auf der Suche nach starkem Nachwuchs!

WIR BIETEN

Bachelor- und Master-Studenten (m/w/d) der **Studiengänge Betriebswirtschaftslehre, Maschinenbau, Wirtschaftsingenieurwesen oder Elektrotechnik** spannende Möglichkeiten:

- Praxissemester
- Bachelor- und Masterarbeiten
- Werkstudententätigkeiten
- Studium PLUS Trainee

WIR SUCHEN

Innovative Köpfe, die mit uns gemeinsam die Vision „Spülen ohne Wasser“ verfolgen und mit eigenen Ideen zum Erfolg unseres Unternehmens beitragen.

JETZT ONLINE BEWERBEN!

HOBART GmbH | 77656 Offenburg |
www.hobart.de/jobs-karriere

Stand
B11

HUK-COBURG

Branche:	Versicherungen	
Produkte:	Die HUK-COBURG ist ein großer deutscher Versicherer mit einem umfassenden Versicherungsangebot für private Haushalte: Mehr als 13 Millionen Kunden vertrauen uns. um Risiken abzusichern und Vorsorge zu leisten: von der Kraftfahrtversicherung mit Schutzbrief über Haftpflicht-, Unfall-, Sach- und Rechtsschutzversicherung bis hin zur privaten Krankenversicherung, der Lebens- sowie der privaten Rentenversicherung.	
Standorte:	Inland:	Zentrale in Coburg und 38 Außenstellen innerhalb Deutschlands
Umsatz:	Deutschland:	8,20 Mrd. Euro Beitragseinnahmen
Mitarbeiterzahlen:	Deutschland:	ca. 10.100
Bedarf:	Laufend	
Gesuchte Fachrichtungen:	Bauingenieurswesen;Informatik;Jura;Kommunikationswissenschaften;Mathematik;Physik;Pädagogik;Psychologie;Wirtschaftswissenschaften;Wirtschaftsinformatik;	
Einstiegsmöglichkeiten:	Traineeprogramme für WiWis, IT, Mathe & Jura	
Praktika:	56 Praktika für Mathe, IT, WiWis, Jura, Kommunikation uvm.	
Studien-/Diplomarbeiten:	Abschlussarbeiten für Mathe, IT, WiWis, Jura, Kommunikation uvm. möglich	
Erwünschte Qualifikationen:	Kommunikationsstärke, Verantwortungsbewusstsein, Flexibililtät	
Kontaktadresse:	Stefanie Schmidt Referenting Hochschulmarketing Bahnhofsplatz 96450 Coburg Telefon: 09561/9613166 stefanie.schmidt@huk-coburg.de	
Ansprechpartner für Studierende:	Alisa Liebermann, alisa.liebermann@huk-coburg.de oder prakitkum@huk-coburg.de, Tel. 096561/9613127	
Ansprechpartner für Absolventen:	Sophie Baumann, sophie.baumann@huk-coburg.de, Tel. 09561/9613112	
Sonstige Informationen:	Unter HUK-COBURG Karriere auf LinkedIn, Xing, Instagram & Facebook	
Website:	www.huk-coburg.de/karriere	

Mi

Do

Lust auf die HUK-COBURG?



Mathematiker:innen, Informatiker:innen, Jurist:innen, Wirtschaftswissenschaftler:innen oder Geistes- und Sozialwissenschaftler:innen – alle fragen sich heutzutage schon während des Studiums, welches berufliche Lager sie später wählen sollen. Heiße Berufschancen versprechen einem da viele. Aber stimmt auch überall die Betriebstemperatur? Wo sind die großen Themen von morgen keine Lagerfeuergeschichten, sondern die täglichen Aufgaben und Herausforderungen? Wo ist Feierabend kein exotisches Fremdwort? Wo meint man mit guten Perspektiven die des Unternehmens – und die der Mitarbeitenden? Die HUK-COBURG hat darauf über 10.000 Antworten. Für jeden unserer Kolleg:innen eine.

Ganz gleich, ob Du über ein Praktikum, ein Traineeprogramm oder einen Direkteinstieg zu uns kommst: Wir freuen uns auf neue Fragen, neue Antworten und neue Ideen. Und auf eine gemeinsame Zukunft.

Weitere Informationen unter
HUK-COBURG/karriere

HUK-COBURG Karriere

huk_coburg_karriere

HUK-COBURG

HUK-COBURG Versicherungsgruppe

HUK-COBURG

Stand
D7



Mi

Do

Branche:	Engineering	
Produkte:	Als Entwickler innovativer Technologien arbeiten wir mit 7.600 Kolleg:innen an Ideen, Konzepten und serienreifen Lösungen für die Mobilität, für Energie- und Wasserwirtschaft sowie Robotik.	
Standorte:	Inland:	Berlin, Sindelfingen, Heimsheim, Weissach, Neckarsulm, München, Ingolstadt u.v.m.
	Weltweit:	Europa, Amerika, Asien
Umsatz:	Weltweit:	837 Mio. EUR
Mitarbeiterzahlen:	Deutschland: Weltweit:	> 6.500 7.600
Bedarf:	> 400	
Gesuchte Fachrichtungen:	Chemie;Chem.-Ing / Verf.-technik;Elektrotechnik;Fahrzeugtechnik;Feinwerktechnik;Informatik;Luft- und Raumfahrttechnik;Maschinenbau;Materialwissenschaften;Mathematik;Mechatronik;Medizintechnik;Nachrichtentechnik;Physik;Technische Informatik;Technische Redaktion;Verfahrenstechnik;Verkehrswissenschaften;Wirtschafting. Elektrotechnik;Wirtschafting. Maschinenbau;Wirtschaftsinformatik;	
Einstiegsmöglichkeiten:	Direkteinstieg siehe Junior-Positionen bei https://www.iav.com/jobangebote/	
Praktika:	Siehe Level „Studierende“ bei https://www.iav.com/jobangebote/	
Studien-/Diplomarbeiten:	Siehe Level „Studierende“ bei https://www.iav.com/jobangebote/	
Auslandseinsatz:	im Einzelfall	
Kontaktadresse:	IAV erbittet Nutzung des Online-Bewerbungs-Tool bei https://www.iav.com/	
Sonstige Informationen:	https://www.instagram.com/inside_iav/ https://de.linkedin.com/company/iav-gmbh	
Website:	https://www.iav.com/jobangebote/	


bonding
STUDIERENDENINITIATIVE E.V.
bonding
Zusammen,
egal ob groß
oder klein!
Bei uns ist für jeden was dabei!
bonding - erlebe, was du werden kannst.

Stand
G7

Mi

Do

Branche:	Beratung und IT	
Produkte:	Die ICnova AG ist ein auf die Finanzwirtschaft spezialisiertes Beratungsunternehmen und unterstützt ihre Kunden mit Consultingleistungen, Seminaren und Softwarelösungen in den Themen Unternehmenssteuerung, Aufsichtsrecht und Produktkalkulation.	
Standorte:	Inland:	Karlsruhe
	Weltweit:	Deutschland
Mitarbeiterzahlen:	Deutschland:	15
Bedarf:	Laufend	
Gesuchte Fachrichtungen:	Informatik;Mathematik;Physik;Wirtschaftswissenschaften;Wirtschaftsinformatik;	
Einstiegsmöglichkeiten:	Trainee on the job zur Ausbildung zum Consultant für Banken und Versicherungen: Teilnahme an Seminaren und Konferenzen, sukzessive Einbindung in Projekte mit einem Mentor und coaching, so dass nach Abschluss der Ausbildungsphase Projekte eigenständig durchgeführt werden können. Trainee on the job zur Ausbildung als Softwareentwickler: Teilnahme an Seminaren und Konferenzen, sukzessive Einbindung in die Softwareentwicklung mit einem Mentor.	
Praktika:	Praktika in der Softwareentwicklung	
Studien-/Diplomarbeiten:	Wir unterstützen Bachelor und Masterarbeiten und stellen erforderliche Ressourcen zur Verfügung	
Kontaktadresse:	ICnova AG Sabine Stückler An der RaumFabrik 33c 76227 Karlsruhe Telefon: 0721/46472330 e-mail: sekretariat@icnova.de	
Ansprechpartner für Studierende:	Sabine Stückler	
Ansprechpartner für Absolventen:	Sabine Stückler	
Sonstige Informationen:	Sabine Stückler	
Website:	www.icnova.de	

IC nova

SOLUTIONS FOR FINANCE



Du möchtest im Berufsleben richtig durchstarten und begeisterst Dich für IT und Finanzen?

Du suchst ein modernes Arbeitsumfeld mit einer ausgeprägten Unternehmens-kultur, flachen Hierarchien und flexiblen Arbeitszeitmodellen?

Dann bewerbe Dich jetzt bei der ICnova!



Wir bieten umfangreiche Karrieremöglichkeiten in unserem Unternehmen als Consultant oder Softwareentwickler.

Gemeinsam entwickeln wir Deinen Karriereplan und ermöglichen somit einen zielgerichteten Einstieg ins Berufsleben. Als Fachspezialist oder Führungskraft eröffnen sich Dir bei der ICnova umfangreiche Entwicklungs- und Gestaltungsmöglichkeiten.

Stand
B10



Mi

Do

ENGINEERING

Branche:	Ingenieurwesen & Technische Berufe
Produkte:	Die iks Engineering ist einer der führenden Anbieter qualifizierter Ingenieurdienstleistungen in Deutschland. In einem bundesweit flächendeckenden Netz entwickeln Ingenieure, Techniker, Informatiker und Manager täglich Lösungen für die verschiedensten Maschinen, Technologien und Produkte namhafter nationaler wie internationaler Kunden. Wir unterstützen Unternehmen mit unseren hochqualifizierten Spezialisten vor Ort oder über den Geschäftsbereich TEC in unseren Ingenieurbüros.
Standorte:	Inland: Lüneburg, Hamburg, Leverkusen, Stuttgart, der Hauptsitz befindet sich in Filderstadt
Gesuchte Fachrichtungen:	Bauingenieurwesen;Chemie;Chem.-Ing / Verf.-technik;Elektrotechnik;Fahrzeugtechnik;Feinwerktechnik;Informatik;Luft- und Raumfahrttechnik;Maschinenbau;Mechatronik;Technische Informatik;Verfahrenstechnik;Medizintechnik;
Kontaktadresse:	iks Engineering GmbH Raiffeisenstraße 13 70794 Filderstadt Tel.: 0711 / 7155020 E-Mail: bewerbung@iks-engineering.de
Ansprechpartner für Studierende:	Herr Enes Kisa, enes.kisa@iks-engineering.de
Ansprechpartner für Absolventen:	Herr Enes Kisa, enes.kisa@iks-engineering.de
Sonstige Informationen:	https://www.linkedin.com/company/iks-engineering/
Website:	https://www.iks-engineering.de/

ZEIG WAS DU KANNST!



iks ENGINEERING

JETZT ALS ABSOLVENT BEI IKS EINSTEIGEN!

Die iks Engineering hat spannende Projekte in Entwicklung, Beratung, Konstruktion und Fertigung für Techniker und Ingenieure in ganz Deutschland. Wir bieten attraktive Jobs in technischen Bereichen wie Maschinenbau, Fahrzeugtechnik, Anlagenbau, Elektrotechnik, alternative Energien, Verfahrenstechnik und IT.

Top Company 2023 kununu

Hier geht's zum Stellenmarkt

Stand
B8



Mi

Do

Branche:	Beratung	
Produkte:	Ingenics Consulting ist eine internationale Unternehmensberatung für Transformation und Digitalisierung von Geschäftsmodellen, Produkten und Prozessen. Wir sind branchenübergreifender Partner mit Expertise in Strategie-, Prozess- und Organisationsberatung sowie Umsetzung und Softwarelösung.?	
Standorte:	Inland:	Ulm, Stuttgart, München, Hamburg, Wolfsburg
	Weltweit:	England, Tschechien, Slowakei, Frankreich, China, USA, Kanada, Mexiko
Mitarbeiterzahlen:	Weltweit:	855
Bedarf:	laufend	
Gesuchte Fachrichtungen:	Fahrzeugtechnik;Maschinenbau;Wirtschafting. Bauingenieur;Wirtschafting. Maschinenbau;	
Einstiegsmöglichkeiten:	Direkteinstieg nach dem Studium in verschiedenen Bereichen	
Praktika:	Praktika in verschiedenen Bereichen möglich	
Studien-/Diplomarbeiten:	Abschlussarbeiten in verschiedenen Themengebieten	
Erwünschte Qualifikationen:	Bei uns zählst Du als Mensch und deine Qualifikation. Bleibe authentisch und richte den Fokus auf deine bisherigen Erfolge.	
Kontaktadresse:	Ingenics AG Schillerstraße 1/15 89077 Ulm +49 731 93680 0 https://career.ingenics.com/de/	
Ansprechpartner für Studierende:	Mareike Müller (my.career@ingenics.com)	
Ansprechpartner für Absolventen:	Team Recruiting (my.career@ingenics.com)	
Sonstige Informationen:	LinkedIn	
Website:	https://de.linkedin.com/showcase/ingenicscareer/?trk=affiliated-pages	

bonding
STUDIERENDENINITIATIVE E.V.



Präsentation ist alles!

Entfalte mit bonding dein volles Potenzial!

Stand
G10



innovaphone

more than communication

Mi

Do

Branche:	Telekommunikationsunternehmen & Softwareentwickler/-hersteller	
Produkte:	Als einstiges Start-Up sind wir heute einer der führenden Anbieter kollaborativer Arbeits- und Kommunikationslösungen in Europa mit rund 150 Mitarbeitenden. Auch heute noch treibt uns der Gedanke an, die Unternehmenskommunikation zu vereinfachen und effektiver zu gestalten. innovaphone war und ist inhabergeführt und zu 100 Prozent eigenfinanziert, mit Hauptsitz in Sindelfingen und weiteren Niederlassungen in Deutschland, Österreich, Italien, Frankreich sowie Skandinavien. Sämtliche Hard- und Softwarelösungen werden von Ingenieuren und Spezialisten in Europa entwickelt und produziert. Wir sind uns sicher, dass wir nur gemeinsam Großes erreichen können. Daher legen wir viel Wert auf Teamarbeit, Zusammenhalt und transparente Kommunikation. Wir arbeiten gemeinsam an unseren Zielen und wachsen dabei stets über uns hinaus. Es ist ganz egal, ob Praktikant, Azubi oder Vorstand – bei uns leistet jeder einen wichtigen Beitrag und trägt zum Erfolg von innovaphone bei. Unser Motto „Everybody Makes a Difference" ist daher gelebte Realität. Berufsanfänger und Studienabgänger übernehmen bei uns von Anfang an Verantwortung und anspruchsvolle Aufgaben in internationalen Teams. Berufserfahrene Teamplayer, die für ihre Ideen brennen, Fachwissen und Spaß an der IT mitbringen, sind bei uns genau richtig.	
Standorte:	Inland:	Sindelfingen, Berlin, Hannover, Gummersbach, Schalksmühle
	Weltweit:	Österreich, Skandinavien, Italien, Frankreich
Mitarbeiterzahlen:	Deutschland:	120
	Europa:	150
Gesuchte Fachrichtungen:	Informatik;Technische Informatik;Wirtschaftsinformatik;	
Einstiegsmöglichkeiten:	Praktikum, Werkstudium, Abschlussarbeiten, Young Professionals	
Praktika:	Wir bieten Praktika zu Themen im Bereich Softwareentwicklung. Gerne kannst du eigene Vorschläge einbringen.	
Studien-/Diplomarbeiten:	Abschlussarbeiten bieten wir insbesondere im Bereich Softwareentwicklung an.	
Kontaktadresse:	innovaphone AG Umberto-Nobile-Straße 15 71063 Sindelfingen jobs@innovaphone.com	
Sonstige Informationen:	LinkedIn, Xing, Instagram, Facebook	
Website:	www.innovaphone.com/karriere	

<Young Professionals/>
<Abschlussarbeiten/>
<Werkstudenten/>
<Praktika/>



innovaphone.com/karriere

innovaphone

more than communication

Stand
B13



Mi

Do

Branche:	Automobil	
Produkte:	Solutions for Virtual Test Driving	
Standorte:	Inland:	Karlsruhe, München, Stuttgart, Braunschweig, Frankfurt a.M.
	Weltweit:	7
Mitarbeiterzahlen:	Deutschland:	250
	Weltweit:	400
Gesuchte Fachrichtungen:	Elektrotechnik;Fahrzeugtechnik;Feinwerktechnik;Geowissenschaften;Informatik;Kommunikationswissenschaften;Luft- und Raumfahrttechnik;Maschinenbau;Mathematik;Mechatronik;Nachrichtentechnik;Physik;Technische Informatik;Technische Redaktion;Verkehrswissenschaften;Wirtschafting. Elektrotechnik;Wirtschafting. Maschinenbau;Wirtschaftsinformatik;Wirtschaftswissenschaften;	
Einstiegsmöglichkeiten:	Praktikum, Werkstudierendentätigkeit, Abschlussarbeit, Direkteinstieg	
Praktika:	technisch & kaufmännisch	
Studien-/Diplomarbeiten:	technisch & kaufmännisch	
Kontaktadresse:	IPG Automotive GmbH Claudia Hauber Bannwaldallee 60 76185 Karlsruhe claudia.hauber@ipg-automotive.com	
Ansprechpartner für Studierende:	Claudia Hauber claudia.hauber@ipg-automotive.com	
Ansprechpartner für Absolventen:	Claudia Hauber claudia.hauber@ipg-automotive.com	
Sonstige Informationen:	https://ipg-automotive.com/de/	
Website:	https://ipg-automotive.com/de/karriere/	

bonding presents
STUDIERENDENINITIATIVE E.V.

#MeetTheTeam
#Küche & Studicafé

Ich bin Yanis

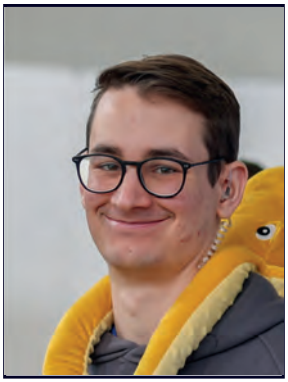

Aktiv seit: März 2022

Studiengang:
Mechatronik
Wein vs Bier:
Bier
Vernichtete Sektflaschen:
1
Fun Fact:
Être beurré comme un petit LU.

Bereiste Orte mit bonding:
Karlsruhe, Hofgeismar, Xanten, Aachen
Das beste an bonding ist:
Die Crew
Was ich bei bonding gelernt habe:
Aquise, Kommunikation und Rage Cage
Mein größtes Erfolgserlebnis bei bonding:
Studicafé bei der Messe, CareerNight
Warum bin ich bei bonding geblieben:
Die coolen Leute
Was habe ich bei bonding gemacht:
Studicafé, Küche und CareerNight Leitung

Stand
A3



JAMITLABS

Branche:	Informationstechnik	
Produkte:	JamitLabs ist eine auf die Entwicklung von Mobile Apps spezialisierte Agentur in Karlsruhe. Unsere Leidenschaft gilt der nativen Entwicklung von Android-, iOS- und Flutter-Apps.	
Standorte:	Inland:	Karlsruhe - Oststadt
Mitarbeiterzahlen:	Deutschland:	40
Bedarf:	Laufend	
Gesuchte Fachrichtungen:	Informatik;Technische Informatik;Wirtschaftsinformatik; Mathematik;	
Einstiegsmöglichkeiten:	Berufsausbildung & Traineeprogramme (3-12 Monate)	
Studien-/Diplomarbeiten:	Im Bereich der App-Entwicklung	
Erwünschte Qualifikationen:	Fließende Deutschkenntnisse & gute Englischkenntnisse	
Kontaktadresse:	JamitLabs GmbH Janina Baumann Haid-und-Neu-Straße 18 76131 Karlsruhe Telefon: 07217540320 E-Mail: bewerbung@jamitlabs.com	
Ansprechpartner für Studierende:	Janina Baumann bewerbung@jamitlabs.com	
Ansprechpartner für Absolventen:	Janina Baumann bewerbung@jamitlabs.com	
Sonstige Informationen:	https://www.linkedin.com/company/5370498/admin/feed/posts/ https://www.xing.com/pages/jamitlabsgmbh https://www.instagram.com/jamitlabs.apps/ https://www.youtube.com/c/JamitLabsApps	
Website:	https://www.jamitlabs.com/	

Mi

Do

HI, WIR SIND JAMITLABS

Schön dich kennenzulernen!



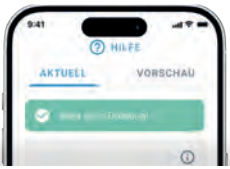

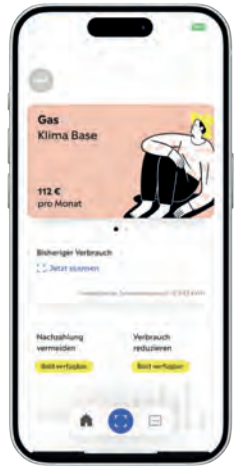



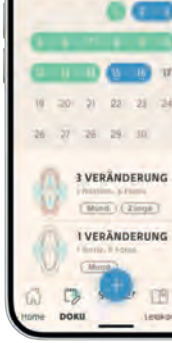



Tauche in die Welt der **App-Entwicklung** ein!
Bei uns stehen **spannende Projekte** und **kreative Teamarbeit** im Mittelpunkt. Unsere tägliche Arbeit dreht sich um die Entwicklung **innovativer Apps**, die das Leben bereichern. Besuche uns an unserem Stand und werde Teil unseres leidenschaftlichen Teams.

Gemeinsam gestalten wir die Zukunft der App-Welt!

Schau dir unsere Job-angebote an

- Sicherer Arbeitsplatz
- Beste Hardware
- Flexible Arbeitszeiten
- Home Office Möglichkeit
- Weiterbildung
- Teamevents

Stand
C13



Mi

Do

Branche:	Landmaschinen-Industrie	
Produkte:	John Deere ist ein führender Hersteller von Land-, Forst- und Baumaschinen, sowie Maschinen für Rasen- und Grundstückspflege.	
Standorte:	Inland:	Mannheim, Bruchsal, Zweibrücken, Stadtlohn, Kaiserslautern, Walldorf
	Weltweit:	John Deere hat weltweit 76 Werke, 17 Entwicklungszentren und 25 Ersatzteilzentren. (Stand 2022)
Umsatz:	Deutschland:	7.298 Mio. EUR (Stand 2022)
	Weltweit:	52.577 Mio. US$ (Stand 2022)
Mitarbeiterzahlen:	Deutschland:	7366 (Stand 2022)
	Weltweit:	79225 (Stand 2022)
Bedarf:	Laufend	
Gesuchte Fachrichtungen:	Biotechnologie;Chem.-Ing / Verf.-technik;Elektrotechnik;-Fahrzeugtechnik;Feinwerktechnik;Informatik;Maschinenbau;Mechatronik;Psychologie;Technische Informatik;Verfahrenstechnik;Wirtschafting. Elektrotechnik;Wirtschafting. Maschinenbau;Wirtschaftsinformatik;Wirtschaftswissenschaften;	
Einstiegsmöglichkeiten:	Ausbildung, Duales Studium, Praktikum, Direkteinstieg	
Praktika:	in allen Bereichen	
Studien-/Diplomarbeiten:	in allen Bereichen	
Ansprechpartner für Studierende:	praktikantenmanagement@johndeere.com	
Sonstige Informationen:	https://www.linkedin.com/company/john-deere/	
Website:	https://www.deere.de/de/unser-unternehmen/john-deere-karriere/	

bonding
STUDIERENDENINITIATIVE E.V.



Planung ist das A und O!

Lerne bei uns Deine Zeit effektiv zu nutzen und auch größere Projekte zu organisieren.

Stand
A11





Mi

Do

Produkte:	Kearney ist eine der führenden globalen Unternehmensberatungen. Seit nahezu 100 Jahren vertrauen uns Führungsetagen, Regierungsstellen und gemeinnützige Organisationen. Das Erfolgsrezept, um unseren Klienten zum Durchbruch zu verhelfen? Unsere Mitarbeiter:innen mit ihren individuellen Interessen und Stärken. Und unser Antrieb große Ideen nicht nur zu Papier zu bringen, sondern auch umzusetzen.	
Standorte:	Inland:	Standorte in DACH: Berlin, Düsseldorf, München, Wien, Zürich
	Weltweit:	Büros in weltweit mehr als 40 Ländern
Mitarbeiterzahlen:	Weltweit:	weltweit mehr als 4.200
Gesuchte Fachrichtungen:	Bauingenieurwesen;Biotechnologie;Chemie;Elektrotechnik;-Fahrzeugtechnik;Informatik;Luft- und Raumfahrttechnik;Maschinenbau;Materialwissenschaften;Mathematik;Mechatronik;Physik;Psychologie;Wirtschafting. Bauingenieur;Wirtschafting. Elektrotechnik;Wirtschafting. Maschinenbau;Wirtschaftsinformatik;Wirtschaftswissenschaften;	
Einstiegsmöglichkeiten:	- Einstieg als Summer Trainee (Praktikum) - part time student consultant (Werkstudent im Consulting) - Werstudent in verscheidenen Bereichen Senior Business Analyst nach dem Masterabschluss	
Praktika:	Summer Trainee	
Studien-/Diplomarbeiten:	keine	
Auslandseinsatz:	Kommt auf das Prrojekt an aber i.d.R ist eine weltweite Felxibilität gewünscht	
Kontaktadresse:	A.T. Kearney GmbH Recruiting Arzum Guo Dreischeibenhaus 1 40211 Düsseldorf Deutschland	
Ansprechpartner für Studierende:	Arzum Guo	
Ansprechpartner für Absolventen:	recruiting-dach@kearney.com	
Sonstige Informationen:	recruiting-dach@kearney.com	
Website:	https://kearney-jobs.de/	

Deine beste Entscheidung: Komm in die Beratung!



Photo by Kristin Zakoworotny
Kearney, New York

Wie ist es bei Kearney zu arbeiten? Auf diese Frage gibt es nicht nur eine Antwort, denn die Geschichten und Erfahrungen unserer **#KearneyOriginals** sind einzigartig und vielfältig. Aber wir können dir sagen, was dich bei uns erwartet: Die Freiheit, du selbst zu sein sowie die Anerkennung für das, was du mitbringst. Uns kommt es darauf an, für unsere Kolleginnen und Kollegen, unsere Klienten und die Gesellschaft etwas zu bewirken.

Wenn das auch dein Anspruch ist, dann lass uns reden.

Lerne uns kennen:
kearney-jobs.de

KEARNEY

Stand
H8



Mi

Do

Branche:	Finanzsektor: Steuerberatung, Wirtschaftsprüfung, Unternehmensberatung	
Produkte:	Wir sind stolz darauf, Teil des weltweiten Netzwerks für hochwertige Wirtschaftsprüfungs-, Steuer- und Beratungsdienstleistungen zu sein. Wir sind eine wachsende Gemeinschaft von jungen und junggebliebenen Unternehmerinnenund Unternehmern, die jeden Monat neue #TeamBlue-Mitglieder begrüßen. Zurzeit beschäftigen wir mehr als 1950 Mitarbeiter aus 73 Ländern.	
Standorte:	Weltweit:	Luxembourg
Mitarbeiterzahlen:	Weltweit:	1950 Mitarbeiter in Luxembourg
Bedarf:	Laufend	
Gesuchte Fachrichtungen:	Jura; Wirtschaftswissenschaften; Wirtschaftsingenieurwesen, Betriebswirtschaftslehre; Wirtschaftsinformatik; Informatik	
Einstiegsmöglichkeiten:	Praktika und unbefriste Verträge	
Praktika:	im kaufmännischen und juristischen Bereich	
Erwünschte Qualifikationen:	Wir suchen Kandidaten, die sich in ihrem Bachelor-/Masterstudium in den Bereichen Audit, Finanzen, Ingenieurwesen/IT oder Buchhaltung, Steuern oder Wirtschaftsrecht be?nden. Wir suchen im Bereich Audit nach Praktikantenund Direkteinsteigern nach dem Studium ab Oktober 2024 oder ab Januar 2025. In der Steuerberatung suchen wir Studierende für einen Start im September und Januar und in der Unternehmensberatung stellen wir laufend das ganze Jahr über ein, für Praktika muss mansich jedoch in seinem letzen Mastersemester befinden. Generell suchen wir Menschen mit unternehmerischem Denken, die sich trauen, innovativ zu sein. Unsere Unternehmenssprache ist Englisch, Deutsch- und Französischkenntnisse sind von Vorteil.	
Kontaktadresse:	KPMG S.à r.l. People & Culture 39, Avenue John F. Kennedy 1855 Luxembourg Luxembourg Telefon: +3522251512201 E-Mail: lena.schmid@kpmg.lu	
Ansprechpartner für Studierende:	lena.schmid@kpmg.lu	
Ansprechpartner für Absolventen:	lena.schmid@kpmg.lu	
Sonstige Informationen:	https://www.linkedin.com/company/kpmg-luxembourg/mycompany/	
Website:	https://home.kpmg/lu/en/home.html	

KPMG

KPMG works for ME



Find your purpose at KPMG Luxembourg

Let's uncover a world of opportunity together.

Explore the benefits

Join us

© 2023 KPMG Luxembourg refers to one or more firms registered in the Grand Duchy of Luxembourg and part of the KPMG global organization of independent member firms affiliated with KPMG International Limited, a private English company limited by guarantee. All rights reserved.

Stand
A6



Mi

Do

L-BANK
Staatsbank für Baden-Württemberg

Branche:	Finanzdienstleistungen	
Produkte:	Die L-Bank ist die Förderbank des Landes Baden-Württemberg in Deutschland. Als Kreditinstitut ist die L-Bank eine Anstalt des öffentlichen Rechts, in Karlsruhe und in Stuttgart. Zu ihren Hauptaufgaben gehört die Förderung von kleinen und mittleren Unternehmen und von Existenzgründungen, die Förderung von bezahlbarem und klimagerechtem Wohnraum, die Infrastrukturförderung sowie die Förderung von Familien mit Kindern (z. B. durch Elterngeld und durch die Unterstützung bei Bildungsmaßnahmen). Ihr Antrieb ist es, das Land Baden-Württemberg lebenswert und wirtschaftsstark zu gestalten. Dabei steht sie nicht im Wettbewerb mit Banken und Sparkassen, sondern arbeitet bei der Entwicklung von Finanzierungslösungen aktiv mit ihnen zusammen.	
Standorte:	Inland:	Karlsruhe, Stuttgart
Bilanz:	Deutschland:	93,2 Mrd. Euro
Mitarbeiterzahlen:	Deutschland:	1.400
Bedarf:	Variabel	
Gesuchte Fachrichtungen:	Informatik; Jura; Kommunikationswissenschaften; Mathematik; Physik; Politikwissenschaften; Wirtschaftsinformatik; Wirtschaftswissenschaften	
Einstiegsmöglichkeiten:	Direkteinstieg, WerkStudierendestelle, Traineeprogramm	
Praktika:	Pflicht- oder freiwillige Praktika	
Studien-/Diplomarbeiten:	Nach vorangegangener WerkStudierendetätigkeit oder Praktikum	
Erwünschte Qualifikationen:	In Abhängigkeit der zu besetzenden Stelle	
Kontaktadresse:	Personalbetreuung Schlossplatz 12 76131 Karlsruhe	
Ansprechpartner für Studierende:	Cara Rullmann (cara.rullmann@l-bank.de)	
Ansprechpartner für Absolventen:	Direkte Ansprechpersonen in Abhängigkeit der zu besetzenden Stelle: https://www.l-bank.info/fuer-bewerber-innen/jobs	
Sonstige Informationen:	https://www.instagram.com/lbank.info/ , https://www.youtube.com/LBank , https://twitter.com/L_Bank	
Website:	www.l-bank.de, www.l-bank.info	

Landeskreditbank Baden-Württemberg – Förderbank –

Die Zukunft unseres Landes *mitgestalten*

Sie wollen Ideen unterstützen, Visionen fördern und Nachhaltigkeit leben. Dafür ist Ihnen keine Idee zu groß und kein Detail zu klein. Sie suchen eine Aufgabe, die etwas bewegt. Unsere Förderangebote helfen den Menschen, den Unternehmen und den Kommunen im Land. Tragen wir gemeinsam dazu bei, dass Baden-Württemberg lebens- und liebenswert bleibt. Wofür wir Sie brauchen, erfahren Sie unter **l-bank.info/karriere**



Aus Liebe zum Land

L-BANK
Staatsbank für Baden-Württemberg

Stand
F10

Mi

Do

LEONHARD WEISS
BAUUNTERNEHMUNG

Branche:	Baubranche	
Produkte:	Straßen- und Netzbau, Ingenieur- und Schlüsselfertigbau, Gleisinfrastrukturbau	
Standorte:	Inland:	Hamburg, Bielefeld, Frechen, Köln, Langen, Stuttgart, München, Ravensburg, Nürnberg und weitere
Umsatz:	Deutschland:	2,1 Mrd. €
Mitarbeiterzahlen:	Deutschland:	6703
Bedarf:	Bauleitung, Abrechnung, Arbeitsvorbereitung	
Gesuchte Fachrichtungen:	Architektur;Bauingenieurwesen;	
Einstiegsmöglichkeiten:	Praktikum, WerkStudierendetätigkeit, Direkteinstieg	
Auslandseinsatz:	Nein	
Kontaktadresse:	LEONHARD WEISS GmbH & Co. KG Patrick Ilg Leonhard-Weiss-Str. 2-3 74589 Satteldorf Telefon: +49 7951 332336 E-Mail: p.ilg@leonhard-weiss.com	
Ansprechpartner für Studierende:	Patrick Ilg: p.ilg@leonhard-weiss.com	
Ansprechpartner für Absolventen:	Patrick Ilg: p.ilg@leonhard-weiss.com	
Website:	https://www.leonhard-weiss.jobs/	

bonding
STUDIERENDENINITIATIVE E.V.



Gute Laune ist die Devise - werde Teil von!

Stand
H6

maexpartners

Branche:	Unternehmensberatung	
Produkte:	Wir bei maexpartners beraten internationale Industrie- und Hochtechnologieunternehmen im Maschinen- und Anlagenbau sowie der Chemie-, Prozess- und Konsumgüterindustrie. Unser Anspruch ist es, für unsere KlientInnen die beste Lösung zu finden. Dabei befähigen wir die Menschen, mit denen wir arbeiten, diese Lösungen nachhaltig umzusetzen.	
Standorte:	Inland:	Unser Büro befindet sich in Düsseldorf. Da unsere Kunden über die DACH-Region verteilt sind, kannst du deinen Wohnort deutschlandweit frei auswählen.
Mitarbeiterzahlen:	Deutschland:	Unser #teamaex umfasst ca. 30 Leute.
Gesuchte Fachrichtungen:	Chem.-Ing / Verf.-technik;Chemie;Elektrotechnik;Luft- und Raumfahrttechnik;Maschinenbau;Materialwissenschaften;Medizintechnik;Physik;Technische Informatik;Verfahrenstechnik;Wirtschafting. Elektrotechnik;Wirtschafting. Maschinenbau;Wirtschaftsinformatik;Wirtschaftswissenschaften;	
Einstiegsmöglichkeiten:	Du kannst bei uns schon während des Studiums als Werksstudent*in, Praktikant*in oder Abschlussarbeiter*in einsteigen (Home-Office möglich) und uns bei spannenden Projekten in der Industrie unterstützen. Als Absolvent*in steigst du bei uns als (Senior) Consultant ein und arbeitest direkt eigenverantwortlich und auf Augenhöhe mit uns!	
Auslandseinsatz:	Sollte ein Projekt das erfordern, reist du auch weltweit zu unseren Kunden.	
Kontaktadresse:	maexpartners GmbH Ferdinand Greinacher Josef-Gockeln-Str. 10 40474 Düsseldorf Deutschland Telefon: 0160 94859765 E-Mail: ferdinand.greinacher@maex-partners.com	
Sonstige Informationen:	https://www.instagram.com/maexpartners/	
Website:	https://www.maex-partners.com/	

Mi

Do



Just be you.
Just be maex.

Wir sind maexpartners, eine Management-Beratung mit Industrie- und Implementierungsfokus, und auf der Suche nach lösungsorientierten, neugierigen und pragmatischen Mitarbeiter:innen und Werkstudent:innen mit Persönlichkeit!

Lerne uns kennen und lass uns herausfinden, ob wir zueinander passen. Wir freuen uns auf deinen Kontakt vor, auf oder nach der Messe.



Ferdinand Greinacher
Manager | 0160 94859765
ferdinand.greinacher@maex-partners.com
www.maex-partners.com

Stand
D18



Mi

Do

MAGNA

Branche:	Automobilindustrie	
Produkte:	Magna Steyr ist ein Teil von Magna International. Von Ideen zur Realität – mit unserem kompletten Fahrzeug-Know-how, das auf mehr als 120 Jahren Erfahrung in der Entwicklung und Fertigung von Fahrzeugen basiert, gestalten wir die Zukunft der Mobilität. Dies macht uns zu einem bevorzugten Partner für traditionelle OEMs und neue Player in der Automobilindustrie weltweit. Unser umfassendes Leistungsangebot erstreckt sich über die Produktgruppen Gesamtfahrzeugentwicklung, angefangen von Systemen und Modulen bis hin zum Gesamtfahrzeug-Engineering, und Gesamtfahrzeugfertigung, wo wir flexible Lösungen von der Nischen- bis zur Volumenfertigung auf Weltklasse-Niveau anbieten. Mehr als 4 Millionen Fahrzeuge lautet die beachtliche Zahl, die im Grazer Magna-Werk bislang vom Fertigungsband gelaufen sind. Insgesamt hat Magna als Gesamtfahrzeugfertiger bislang 31 verschiedene Modelle für 10 verschiedene OEMs produziert. Magna Steyr ist der weltweit erste Fahrzeug-Auftragsfertiger, der eine breite Palette an Antriebstechnologien in einem Werk fertigt: vom konventionellen Antrieb über Plug-in Hybrid bis hin zum rein elektrischen Fahrzeug. Dies zum Teil auch auf derselben Produktionslinie. Das unterstreicht unsere Kompetenz als Automobilzulieferer auch in den Bereichen Elektrifizierung und Elektromobilität.	
Standorte:	Inland:	Sindelfingen, Sailauf, München, Laichingen, Ingolstadt, Renningen, Wolfsburg
	Weltweit:	Deutschland, Österreich, Italien, USA, Frankreich, Marokko, Indien, China, Japan
Umsatz:	Weltweit:	37,8 Mrd. $
Mitarbeiterzahlen:	Deutschland: Europa: Weltweit:	8.800 12.200 174.000
Bedarf:	Laufend	
Gesuchte Fachrichtungen:	Chem.-Ing / Verf.-technik;Elektrotechnik;Fahrzeugtechnik;Informatik;Luft- und Raumfahrttechnik;Maschinenbau;Mathematik;Mechatronik;Nachrichtentechnik;Physik;Technische Informatik;Wirtschafting. Elektrotechnik;Wirtschafting. Maschinenbau;Wirtschaftsinformatik;Wirtschaftswissenschaften;	
Einstiegsmöglichkeiten:	Patenprogramm und Mentoringprogramm	
Auslandseinsatz:	Grundsätzlich sind standortübergreifende Einsatzmöglichkeiten weltweit möglich	
Erwünschte Qualifikationen:	deutsche Sprachkenntnisse, Führerschein Klasse B	
Kontaktadresse:	MAGNA STEYR Engineering Germany Jennifer Eitelbuß Kolumbusstraße 1 71063 Sindelfingen Mobil: +49 171 3864 756 jennifer.eitelbuss@magna.com	
Ansprechpartner für Studierende:	Jennifer Eitelbuß	
Ansprechpartner für Absolventen:	Jennifer Eitelbuß	
Sonstige Informationen:	LinkedIn, Xing, Twitter, Instagram, Facebook, Youtube	
Website:	https://www.magna.com/de/karriere	

MAGNA STEYR Engineering Germany

bonding presents

STUDIERENDENINITIATIVE E.V.

#MeetTheTeam
#Finanzen
#Küche

Ich bin Sveta



Aktiv seit: Mai 2018

Studiengang:
CIW
Wein vs Bier:
Wein
Vernichtete Sektflaschen:
so langsam genug
Fun Fact:
Inzwischen kann der ein oder andere meinen Namen schreiben

Bereiste Orte mit bonding:
Aachen, Stuttgart, Kaiserslautern, Xanten, Hofgeismar
Das beste an bonding ist:
Der coole Haufen Menschen
Was ich bei bonding gelernt habe:
Bierflasche ohne Öffner öffnen
Mein größtes Erfolgserlebnis bei bonding:
Beste Kassenprüfung seit 1989
Warum bin ich bei bonding geblieben:
Wegen der Menschen
Was habe ich bei bonding gemacht:
Messebüro, Küche Messe 2020 & 2024,
2. Hochschulgruppenvorsitzende Karlsruhe,
überregionale Finanzen

Stand
C10



Mi

Do

Miebach

Branche:	Unternehmensberatung, Logistik und Supply Chain Management	
Produkte:	Global supply chain consulting meets German engineering: Wir entwerfen effiziente und nachhaltige Supply Chains - und realisieren sie. Als eines der größten Consulting- und Engineering-Unternehmen auf diesem Gebiet entwickelt Miebach Consulting tragfähige Strategien und erarbeitet erfolgreiche Lösungen für Netzwerkstrukturen, Prozesse und logistische Anlagen entlang der gesamten Supply Chain. So helfen wir dabei, die Versorgung der Welt zu sichern.	
Standorte:	Inland:	Frankfurt, Berlin, München
	Weltweit:	27 Büros in 22 Ländern
Umsatz:	Deutschland:	25 Mio. €
	Weltweit:	75 Mio. €
Mitarbeiterzahlen:	Deutschland:	170
	Weltweit:	500+
Bedarf:	Laufend	
Gesuchte Fachrichtungen:	Bauingenieurswesen;Elektrotechnik;Informatik;Ingenieurwissenschaften;Maschinenbau;Materialwissenschaften;Mechatronik;Mathematik;Technische Informatik;Wirtschafting. Bauingenieur;Wirtschafting. Elektrotechnik;Wirtschafting. Maschinenbau;Wirtschaftsinformatik;Wirtschaftswissenschaften;	
Einstiegsmöglichkeiten:	Werkstudierendentätigkeit, Praktika, Bachelor- und Masterarbeit, Festeinstieg	
Praktika:	Supply Chain Strategy und Logistikplanung, Data Science, Simulation	
Studien-/Diplomarbeiten:	Offen für Themen aus dem Logistik- und Supply Chain- Bereich in Absprache mit Studierenden	
Auslandseinsatz:	Praktika an internationalen Standorten, internationale Projektarbeit	
Erwünschte Qualifikationen:	Deutsch und Englisch, Analytisches Denken, Teamfähigkeit, Kommunikationsstärke, Lernbereitschaft	
Kontaktadresse:	Miebach Consulting GmbH Rotfeder-Ring 7-9 60327 Frankfurt am Main Telefon: +49 69 273992-0 E-Mail: bewerbung-mcd@miebach.com	
Ansprechpartner für Studierende:	Stefan Schwaiger (schwaiger@miebach.com)	
Ansprechpartner für Absolventen:	Sarah O'Brien (obrien@miebach.com)	
Sonstige Informationen:	LinkedIn: https://de.linkedin.com/company/miebach-consulting, XING: https://www.xing.com/pages/miebachconsultinggmbh, Twitter: https://twitter.com/miebach_ger, Facebook: https://www.facebook.com/MiebachConsulting	
Website:	www.miebach.com	

Miebach



Mein Job in der Logistik hat Zukunft, weil Supply Chains unseren Alltag massiv beeinflussen und wir dabei helfen, sie effizienter und nachhaltiger zu machen.

Ryan Douza, Supply Chain Analyst
Miebach Consulting

DIE WIRTSCHAFTSMACHER
Eine Initiative der Logistik

Erfahre mehr über Ryan

Deine Zukunft bei Miebach

miebach.com

Stand
G1

Mi

Do

Branche:	Luft- und Raumfahrtbranche	
Produkte:	Die MTU Aero Engines ist Deutschlands führender Triebwerkshersteller und weltweit eine feste Größe. Das Unternehmen entwickelt, fertigt, vertreibt und betreut zivile und militärische Antriebe für Flugzeuge und Hubschrauber sowie stationäre Industriegasturbinen und verfügt über die volle Systemfähigkeit im Triebwerksbau.	
Standorte:	Inland:	Berlin-Ludwigsfelde, Hannover-Langenhagen, München
	Weltweit:	u.a. China, Kanada, Malaysia, Niederlande, Serbien, Polen, USA, Australien
Umsatz:	Deutschland:	5,3 Mrd. € (2022)
Mitarbeiterzahlen:	Weltweit:	über 11.000
Bedarf:	300	
Gesuchte Fachrichtungen:	Chem.-Ing / Verf.-technik;Elektrotechnik;Informatik;Kommunikationswissenschaften;Luft- und Raumfahrttechnik;Maschinenbau;Materialwissenschaften;Mathematik;Mechatronik;Physik;Psychologie;Politikwissenschaften;Technische Informatik;Verfahrenstechnik;Verkehrswissenschaften;Wirt.-Ing. Elektrotechnik;Wirt.-Ing. Maschinenbau;Wirtschaftsinformatik;Wirtschaftswissenschaften;	
Einstiegsmöglichkeiten:	Praktika, Werkstudierendentätigkeiten, Abschlussarbeiten, JET-Traineeprogramm, Direkteinstieg	
Praktika:	Technisch, kaufmännisch, IT	
Studien-/Diplomarbeiten:	Technisch, kaufmännisch, IT	
Erwünschte Qualifikationen:	Eigeninitiative, Hands-on-Mentalität, Lust in engagierten Teams zu arbeiten	
Kontaktadresse:	MTU Aero Engines AG Anna-Lena Arnold Dachauer Str. 665 80995 München Telefon: +49 89 1489 73697 Mail: Anna-Lena.Arnold@mtu.de	
Ansprechpartner für Studierende:	Anna-Lena Arnold, Anna-Lena.Arnold@mtu.de	
Ansprechpartner für Absolventen:	Anna-Lena Arnold, Anna-Lena.Arnold@mtu.de	
Sonstige Informationen:	https://www.mtu.de/de/	
Website:	https://www.mtu.de/de/karriere/jobboerse/	


MTU
Maintenance
FLIEGT NOCH IN 30 JAHREN
– UND SIE WAREN ALS
STUDENT:IN BEIM START DABEI.
DER MOMENT,
WENN ES ABHEBT:
UNVERGLEICHLICH.
Gesucht: Studierende &
Absolvent:innen für die
Luftfahrtzukunftsentwicklung.
Dagegen ist jeder Karrierestart
Kindergarten. Bei uns erleben Sie
unvergleichliche Momente serien-
mäßig. Werden Sie Praktikant:in,
Werkstudent:in oder Bachelorand:in
bei uns. Bei der MTU.
Wir sind über 11.000. An 18 Standorten
weltweit. Jedes dritte Flugzeug fliegt
mit unserer Technologie.
Was wir noch brauchen? Sie.
www.mtu.de/karriere
Hier geht es zu
unserer Jobbörse:
#UPLIFTYOURFUTURE

Stand
D3



Mi

Do

NNIT
We make a mark

Branche:	IT Company	
Produkte:	Digitalisierungspartner in der Life Sciences Industrie	
Standorte:	Inland:	Karlsruhe
	Weltweit:	Dänemark, Schweiz, Tschechische Republik, Polen, Irland, Italien, Spanien, Philipinen, Singapur, USA, China
Umsatz:	Weltweit:	200 Mio. €
Mitarbeiterzahlen:	Weltweit:	3157
Gesuchte Fachrichtungen:	Biologie;Biotechnologie;Chemie;Chem.-Ing / Verf.-technik;Elektrotechnik;Fahrzeugtechnik;-Feinwerktechnik;Geowissenschaften;Informatik;Kerntechnik;Kommunikationswissenschaften;Luft- und Raumfahrttechnik;Maschinenbau;Materialwissenschaften;Mathematik;-Mechatronik;Medizin;Medizintechnik;Physik;Psychologie;TechnischeInformatik;Verfahrenstechnik;Verkehrswissenschaften;Wirt.-Ing. Bauingenieur;Wirt.-Ing. Elektrotechnik;Wirt.-Ing. Maschinenbau;Wirtschaftsinformatik;Wirtschaftswissenschaften;	
Einstiegsmöglichkeiten:	Trainee Program, Beraterpositionen, Spezialisierte Positionen	
Auslandseinsatz:	NNIT has departments in Denmark, Ireland, Germany, Switzerland, Poland, Italy, UK, Spain, US, Philippines, Singapore and China. Have a look at vacant positions at nnit.com	
Erwünschte Qualifikationen:	Eager to learn, interpersonal skills required as a consultant, committed, self-driven and have a commercial mindset and global outlook. Germen & English language skills	
Kontaktadresse:	Anette Pederson Rüppurrer Str. 1 76137 Karlsruhe Deutschland Telefon: +4530778122 E-Mail: atpd@nnit.com	
Sonstige Informationen:	https://www.nnit.com/	
Website:	https://www.nnit.com/de/karriere/	

bonding
STUDIERENDENINITIATIVE E.V.



Be the hero of your future.

bonding – erlebe, was du werden kannst.

Stand
C11

Mi

Do

OPVengineering

Branche:	Anlagenbau	
Produkte:	Wir entwickeln am Standort Karlsruhe-Durlach Mechanik und Automatisierungssoftware für hochdynamische Prüfstände. Mit unseren Lösungen werden in der Automobilindustrie Antriebe für die Elektromobilität getestet. Die Prüfstände sind speziell auf höchste Drehzahlen und Schwingungen ausgelegt. Jeder Prüfstand ist einzigartig und wird auf Basis komplexer Anforderungen konstruiert und gefertigt. Wir integrieren Leistungselektronik, elektrische Antriebe, Sensoren, Hydrauliksysteme, Heiz- und Kühlsysteme sowie pneumatische Baugruppen.	
Standorte:	Inland:	Karlsruhe
Mitarbeiterzahlen:	Deutschland:	25
Bedarf:	Laufend	
Gesuchte Fachrichtungen:	Elektrotechnik;Fahrzeugtechnik;Informatik;Maschinenbau;Mechatronik;Technische Informatik;Wirtschafting. Elektrotechnik;Wirtschafting. Maschinenbau;Wirtschaftsinformatik;	
Praktika:	Praktika rund um moderne Prüfstandstechnik	
Studien-/Diplomarbeiten:	Abschlussarbeiten im Prüfstandsumfeld	
Kontaktadresse:	OPVengineering GmbH Martin Geier Fiduciastr. 4 76227 Karlsruhe Deutschland Telefon 0721/79187060 karriere@opvengineering.de	
Sonstige Informationen:	LinkedIn: https://www.linkedin.com/company/opvengineering-gmbh/?viewAsMember=true	
Website:	http://opvengineering.de/	

bonding
STUDIERENDENINITIATIVE E.V.



Wir schulen unsere Mitglieder selbst!

Komm zum Infoabend!

bonding – erlebe, was du werden kannst.

Stand
A12

Mi

Do

Förderkreis

Branche:	Aerospace, Automotive, Banking & Insurance, Consumer Goods & Retail, Energy, IT & Media, Rail & Transportation	
Produkte:	Die P3 ist eine unabhängige und internationale Unternehmensberatung, die 1996 in Aachen als Spin-Off des Fraunhofer Instituts (für Produktionstechnologie) gegründet wurde. Sie ist heute an 30 Standorten auf 4 Kontinenten vertreten und arbeitet erfolgreich mit 1.600 Ingenieuren und Beratern in den Branchen Aerospace, Automotive, Banking & Insurance, Consumer Goods & Retail, Energy, IT & Media, Public Sector, Rail & Transportation. Wir beraten unsere Kunden strategisch in den Schwerpunkten Technologiestrategie, Geschäftsprozessoptimierung und Organisationsentwicklung. P3 entwickelt neue Geschäftsmodelle, erschließt für den Kunden zukünftige Einnahmequellen und begleitet ihn beim Kompetenzaufbau. Insbesondere die Transformation durch die Digitalisierung, die Transformation der Organisationen hin zu agiler Arbeitsweise, oder die Bereiche Kosten und Qualität sind Kernanforderungen bei unseren Kunden.	
Standorte:	Inland:	Stuttgart, Düsseldorf, München, Wolfsburg, Hamburg, Berlin, Osnabrück
	Weltweit:	30 Standorte auf 4 Kontienten
Umsatz:	Weltweit:	115 Mio. (2021)
Mitarbeiterzahlen:	Weltweit:	1.600 Mitarbeiter von 70 Nationen
Gesuchte Fachrichtungen:	Elektrotechnik;Fahrzeugtechnik;Informatik;Wirtschaftsinformatik;Verfahrenstechnik;Physik;Mathematik;Chemie;Chem.-Ing / Verf.-technik;Wirtschafting. Maschinenbau;Wirtschafting. Elektrotechnik;Wirtschafting. Bauingenieur;	
Einstiegsmöglichkeiten:	WerkStudierendetätigkeit, Praktika, Abschlussarbeit	
Kontaktadresse:	P3 group GmbH Ljiljana Hinrichs Heilbronner Straße 86 70191 Stuttgart ljiljana.hinrichs@p3-group.com	
Ansprechpartner für Studierende:	Marie Strohmeier Marie.Strohmeier@p3-group.com	
Ansprechpartner für Absolventen:	Marie Strohmeier Marie.Strohmeier@p3-group.com	
Sonstige Informationen:	https://www.linkedin.com/company/p3/mycompany/	
Website:	https://www.p3-group.com/	

be P3 unusual

P3 group is a global management consultancy firm that was founded in 1996 as a spin-off from a leading technical university, and focuses on serving clients from innovation to implementation. P3 has exceptional expertise in the automotive, energy, and public sectors.

1600	27	30	17	75
EMPLOYEES FROM 70 NATIONS	YEARS OF EXPERIENCE IN EUROPE ASIA & AMERICAS	LOCATIONS ACROSS 3 CONTINENTS	SUBSIDIARIES WITHIN P3	% OF OUR EMPLOYEES ARE ENGINEERS & DEVELOPERS

The unique aspect of our consulting approach lies within our employees.

Since our founding, P3ers have been curious, adventurous and work with a research spirit. As our consultants take responsibility for project results towards our customers very early and we encourage individual responsibility with a very flat hierarchy, we take on significant responsibility and have an above-average quality.

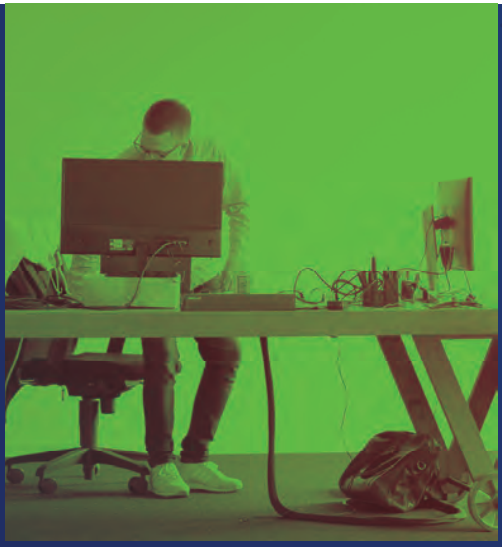

Apply now

VISIT OUR CAREER PAGE ON
www.p3-group.com/career

FIND YOUR RIGHT JOB ON
jobs@p3 page

APPLY EASILY ONLINE
using the application form

Get in touch

Marie Strohmeier
HR GERMANY

M: Jobs@p3-group.com
T: +49 711 252 749 0
W: www.p3-group.com

Stand
E3

Pixel Photonics

Branche:	Quantentechnologien und Integrierte Photonik	
Produkte:	Dena Detector series provides a large number of detector channels each with the superior detector performance of a SNSPD, i.e., almost perfect efficiency, sub-10ps timing resolution, ultra-low dark counts (sub Hz) and high count rates (>60 MHz). The waveguide integration allows efficient broadband detection from the VIS to NIR, the implementation of photon number resolution, and scalability. Combined as a user-friendly turn-key-system, Dena is an ideal solution for Quantum applications.	
Standorte:	Inland:	Münster
	Weltweit:	Deutschland
Umsatz:	Weltweit:	1 Mio.
Mitarbeiterzahlen:	Deutschland:	30
Bedarf:	Laufend	
Gesuchte Fachrichtungen:	Elektrotechnik;Physik;Wirtschafting. Elektrotechnik;	
Einstiegsmöglichkeiten:	Vollzeit und Teilzeit WerkStudierende	
Erwünschte Qualifikationen:	Englisch (Deutsch optional), Verantwortungsbewusstsein, Selbstorganisation	
Kontaktadresse:	Pixel Photonics GmbH Heisenbergstr. 11 48149 Münster Deutschland	
Ansprechpartner für Studierende:	career@pixelphotonics.com	
Ansprechpartner für Absolventen:	career@pixelphotonics.com	
Sonstige Informationen:	LinkedIn	
Website:	https://www.pixelphotonics.com/	

Mi

Do


Be part of the
Quantum Revolution
and join us!
pixelphotonics.com/en/career
Pixel
Photonics

Stand
D10



#PLATZ FÜR ORIGINALE
Die InnovationsRegion Heilbronn-Franken

Mi

Do

Branche:	Dienstleistungen
Produkte:	Wirtschaftsförderung, Fachkräftesicherung, Standortmarketing
Standorte:	Inland: Heilbronn-Franken + weltweit
Gesuchte Fachrichtungen:	Architektur; Bauingenieurswesen; Biologie; Biotechnologie; Chemie; Chem.-Ing / Verf.-technik; Elektrotechnik; Fahrzeugtechnik; Feinwerktechnik; Informatik; Kerntechnik; Kommunikationswissenschaften; Luft- und Raumfahrttechnik; Maschinenbau; Materialwissenschaften; Mathematik; Mechatronik; Medizin; Medizintechnik; Nachrichtentechnik; Physik; Politikwissenschaften; Technische Informatik; Technische Redaktion; Verfahrenstechnik; Verkehrswissenschaften; Wirtschafting. Bauingenieur; Wirtschafting. Elektrotechnik; Wirtschafting. Maschinenbau; Wirtschaftsinformatik; Wirtschaftswissenschaften
Einstiegsmöglichkeiten:	Traineeprogramme
Praktika:	Praktikastellen im technischen und kaufmännischen Bereich
Studien-/Diplomarbeiten:	Diverse Abschlussarbeiten
Erwünschte Qualifikationen:	Schenk' uns Dein Herz und komm in die Region Heilbronn-Franken
Kontaktadresse:	Wirtschaftsregion Heilbronn-Franken GmbH #Platz für Originale Koepffstraße 17 74076 Heilbronn Deutschland Telefon: 07131/3825 230 E-Mail: s.enzel@heilbronn-franken.com
Ansprechpartner für Studierende:	Sonja Enzel, s.enzel@heilbronn-franken.com
Ansprechpartner für Absolventen:	Sonja Enzel, s.enzel@heilbronn-franken.com
Sonstige Informationen:	LinkedIn, Instagram, Facebook
Website:	https://de.linkedin.com/showcase/platzfueroriginale , https://www.instagram.com/platzfueroriginale , https://www.facebook.com/PLATZfuerORIGINALE

bonding
STUDENTENINITIATIVE E.V.



Die Starthilfe für deine Karriere

Stand
D11



Mi

Do

progroup

Branche:	Papier- und Verpackungsindustrie	
Produkte:	Progroup ist einer der führenden Wellpappenrohpapier- und Wellpapphersteller in Europa. Seit seiner Gründung vor 30 Jahren verfolgt das Familienunternehmen eine konsequente Wachstumsstrategie, die neben der Technologieführerschaft auch auf dem Einsatz von innovativen und umweltfreundlichen Produktionstechniken basiert. Heute betreibt Progroup in sechs Ländern Zentraleuropas Produktionsstandorte. Dazu zählen aktuell drei Papierfabriken, zwölf Wellpappformatwerke, ein Logistikunternehmen und ein Waste-to-Energy-Kraftwerk.	
Standorte:	Inland:	Landau/Pfalz, Burg, Eisenhüttenstadt, Sandersdorf-Brehna, Schüttorf, Offenbach/Queich, Plößberg, Eisfeld, Petersberg
	Weltweit:	Frankreich, Tschechische Republik, Polen, Italien, Vereinigtes Königreich
Umsatz:	Europa:	1,8 Mrd. €
Mitarbeiterzahlen:	Europa:	1700
Gesuchte Fachrichtungen:	Architektur;Bauingenieurwesen;Elektrotechnik;Informatik;Jura;-Maschinenbau;Mechatronik;Verfahrenstechnik;Wirtschafting. Maschinenbau;Wirtschafting. Elektrotechnik;Wirtschafting. Bauingenieur;Wirtschaftsinformatik;Wirtschaftswissenschaften;-Kommunikationswissenschaften;Technische Informatik;	
Einstiegsmöglichkeiten:	Direkteinstieg	
Studien-/Diplomarbeiten:	technisch, kaufmännisch	
Auslandseinsatz:	auf Anfrage	
Erwünschte Qualifikationen:	Geprägt von kurzen Entscheidungswegen und flachen Hierarchien, setzt Progroup auf motiviertes und eigenverantwortliches Arbeiten. Mitarbeitende, die im Team mit Leidenschaft und Spaß an der Arbeit den Unternehmenserfolg mitgestalten wollen, sind bei uns genau richtig.	
Kontaktadresse:	Human Performance Management Horstring 12 76829 Landau Tel. +49 (0) 63 41 / 55 76 – 0 E-Mail: bewerbung@progroup.ag	
Ansprechpartner für Studierende:	Janina Gerhardt	
Ansprechpartner für Absolventen:	Janina Gerhardt	
Sonstige Informationen:	LinkedIn, Instagram, Facebook	
Website:	https://www.progroup.ag/karriere	

bonding
STUDIERENDENINITIATIVE E.V.

Komm zum nächsten Infoabend



Wir haben Spaß bei unseren Projekten

bonding – erlebe, was du werden kannst.

Stand
B12



Mi

Do

PROTEMA

Branche:	Unternehmensberatung	
Produkte:	Mit fundiertem Know-how unterstützen wir als mehrfach ausgezeichnetes Unternehmen in der Beratung zu Strategien, Prozessen und Organisation sowie Planung, Simulation und Realisierung von Fabrik- und Logistiksystemen. Unsere Berater, Planer, Experten, Coaches und Trainer – allesamt Persönlichkeiten mit Profil – modernieren, konzipieren, planen, realisieren und begleiten Unternehmen weltweit in Projekten in den vier Geschäftsfeldern Consulting, Engineering, Operations und Transformation. Zu unseren Kernkompetenzen gehört das Analysieren, Strukturieren, Visualisieren und Lösen komplexer Aufgabenstellungen in Produktion, Logistik und Vertrieb.	
Standorte:	Inland:	Stuttgart
Mitarbeiterzahlen:	Deutschland:	70
Bedarf:	kontinuierlich	
Gesuchte Fachrichtungen:	Wirtschaftswissenschaften, Wirtschaftsingenieurwesen, Ingenieure Maschinen- und Anlagenbau, Wirtschaftsinformatik, Informatik, Digital Business Management, Change- und Kommunikation sowie Logistik und Supply Chain	
Einstiegsmöglichkeiten:	Bei PROTEMA bekommst du mit und ohne Berufserfahrung die Chance auf einen Einstieg in die Beraterbranche und eine steile Lernkurve. Du wirst viele Möglichkeiten haben beim Kunden vor Ort mitzuwirken. Mit zunehmender Berufserfahrung steigt die Komplexität der Aufgaben, die Kompetenzen und die Verantwortung im Projekt.	
Praktika:	Wir bieten dir anspruchsvolle Praktika mit einer Mindestdauer von 3 Monaten: In dieser Zeit wirst du Teil unserer Kundenprojekte und erhältst Einblicke in die Beratungstätigkeit.	
Studien-/Diplomarbeiten:	Wir bieten dir die Chance eine Abschlussarbeit mit Mehrwert für dich bei PROTEMA zu schreiben. Du schreibst deine Bachelor- oder Masterarbeit bei uns vor Ort und wirst individuell von einem Experten fachlich und methodisch betreut. Sehr gerne versuchen wir praxisnahe Themenstellungen mit Kundenbezug zu ermöglichen.	
Auslandseinsatz:	Wir begleiten unsere Kunden mit verschiedenen Aufgabenstellungen immer wieder ins (europäische) Ausland. Solche internationalen Projekte sind allerdings nicht immer planbar und bei uns nicht die Regel.	
Erwünschte Qualifikationen:	Du hast Wissensdurst und bist begeisterungsfähig? Dann bist du bei uns richtig.	
Kontaktadresse:	PROTEMA Unternehmensberatung GmbH Tanja Wallmeier Julius-Hölder-Str. 40 70597 Stuttgart Mobil: 0172 7793102 E-Mail: wallmeier@protema.de	
Ansprechpartner für Studierende:	Ines Wilmanns, Personalreferentin, bewerbung@protema.de	
Sonstige Informationen:	https://www.linkedin.com/company/protema/	
Website:	www.protema.de	

PROTEMA Unternehmensberatung GmbH



PERSÖNLICHKEITEN
STATT PRINZIPIEN

PROTEMA ist eine mehrfach ausgezeichnete mittelständische Beratung.
Wir beraten, begleiten und unterstützen Unternehmen, Teams und Menschen in nationalen und internationalen Projekten zu Entwicklung von Strategie, Prozessen, Organisation, Konzeption, Planung und Realisierung von Produktionssystemen und Logistikzentren sowie Digitalisierung von Prozessen und Change Management.

Komm zu uns, wir suchen Persönlichkeiten zur Verstärkung unseres Teams am Stammsitz in Stuttgart, um gemeinsam zu wachsen!

PROTEMA

TOP CONSULTANT 2022 · brandeins/thema 2022 Beste · FOCUS TOP 2022 · Top 2023 Company kununu · TOP JOB Top-Arbeitgeber 2019

Stand
E7

Mi

Do

PSI GridConnect

Branche:	Software, IT, Telekommunikation, Energie	
Produkte:	Digitalisierung von Energienetzen: PSI GridConnect entwickelt und produziert leistungsfähige Komponenten zum Bündeln, Verarbeiten und Übermitteln von Informationen über IP-basierte Netzwerke. Die entwickelten cloudbasierten Softwarelösungen kommen zum Einsatz in Telekommunikationsnetzen und der industriellen Netzleittechnik, die sich durch Qualität, Schnelligkeit und Effizienz der Informationsübermittlung auszeichnen. Unsere Produkte helfen dabei Stromnetze zukunftsfähig auszubauen, Leitsysteme sicher zu machen und Energieinfrastruktur intelligent zu vernetzen. Und das passgenau für alle anstehenden Transformationsaufgaben.	
Standorte:	Inland:	PSI GridConnect GmbH: Karlsruhe, Dortmund; 50 Mitarbeiter:innen (Stand 2023)
	Weltweit:	Konzern: 13 Standorte Deutschland, 16 Standorte International; 2.200 Mitarbeiter:innen (Stand 2023)
Bedarf:	laufend	
Gesuchte Fachrichtungen:	Elektrotechnik, Informatik, Technische Informatik, Technische Redaktion, Verkehrswissenschaften, Wirtschaftsinformatik	
Einstiegsmöglichkeiten:	als Softwareentwickler:in, über Praktika und WerkStudierendetätigkeit	
Praktika:	Praktikum/WerkStudierendetätigkeit in den Bereichen Elektrotechnik oder Informatik (oder vergleichbar im Bereich der Ingenieur- bzw. Naturwissenschaften); Vorteilhaft sind Grundlegende Kenntnisse im Bereich Energietechnik und Netzberechnung sowie Programmierkenntnisse (Python, Java)	
Studien-/Diplomarbeiten:	Abschlussarbeiten im Bereich Smart Grid	
Erwünschte Qualifikationen:	starkes logisches Verständnis, Erfahrung mit und/oder Interesse an agilen Arbeitsmethoden, gute Kommunikations- und Präsentationsfähigkeiten, Teamplayer-Mentalität und Bereitschaft, neue Technologien zu erlernen, gute Deutsch- und Englischkenntnisse	
Kontaktadresse:	PSI GridConnect GmbH Greschbachstr. 12 76229 Karlsruhe Deutschland Tel.: +49 721 94249-0 info@psigridconnect.de www.psigridconnect.com	
Sonstige Informationen:	https://www.psigridconnect.com/de/psi-gridconnect/karriere/	
Website:	https://www.psigridconnect.com	

bonding
STUDIERENDENINITIATIVE E.V.



Entfache das Feuer in Dir!

Stand
H1

Mi

Do

Q.ANT

Branche:	High-Tech-Startup
Produkte:	Q.ANT ist ein High-Tech-Startup, das photonische Quantentechnologien vorantreibt und industrialisiert, und dadurch die Grenzen zu neuen Anwendungsfeldern und Prozessen verschiebt. Das Unternehmen wurde 2018 gegründet und ist Teil der TRUMPF Gruppe. Q.ANT entwickelt Quantensensoren und photonische Chips und Prozessoren für das Quantencomputing auf der Grundlage seines Quantum Photonic Framework. Mit Fokus auf seinen vier Produktlinien – Quantencomputing, Partikel-Metrologie, Atomare Gyroskope und Magnetomtrie – arbeitet das Unternehmen mit einer Vielzahl von Industrien und Partnern zusammen, die von Medizintechnik und autonomen Fahrzeugen bis hin zu Luft- und Raumfahrt, Maschinenbau und der Prozessindustrie reichen. Q.ANT beschäftigt rund 90 Mitarbeitende am Standort Stuttgart.
Standorte:	Inland: Stuttgart
Mitarbeiterzahlen:	Deutschland: 80
Bedarf:	laufend
Gesuchte Fachrichtungen:	Chemie;Elektrotechnik;Informatik;Luft- und Raumfahrttechnik;Maschinenbau;Materialwissenschaften;Physik;Technische Informatik;
Einstiegsmöglichkeiten:	PhD, Werkstudent, Praktika
Praktika:	technisch
Studien-/Diplomarbeiten:	technisch
Erwünschte Qualifikationen:	englisch spoken
Ansprechpartner für Studierende:	Dietrich Brockdorff dietrich.brockdorff@qant.gmbh
Ansprechpartner für Absolventen:	Dietrich Brockdorff dietrich.brockdorff@qant.gmbh
Sonstige Informationen:	https://www.linkedin.com/company/qant/
Website:	https://qant.com/de/



Ich bin Quantenbändiger.

Wir denken das Mögliche jeden Tag neu.
Gestalte die Zukunft aktiv mit und
mache deinen Quantensprung mit uns.

Komm in unser #greatteam
und bewirb dich unter:
qant.com/de/karriere

Join us on our quantum journey.

Stand
D12



RACE RESULT

Mi

Do

Branche:	IT und Softwareentwicklung	
Produkte:	Wir sind RACE RESULT. Wir machen Sportzeitmessung. Und darin sind wir ziemlich gut: Jährlich statten wir tausende Events rund um die Welt mit unseren Lösungen aus, vom Marathon bis zum Skirennen. Wir entwickeln Ideen, die uns zum Technology Leader unserer Branche gemacht haben: Hardware, Software, Workflows, Online-Plattformen, Produkte und vieles mehr. Unser Qualitäts- und Innovationsanspruch spricht sich herum, deshalb wachsen wir jährlich um rund 30%. Ohne Investoren, sondern einfach mit Leidenschaft und Idealismus.	
Standorte:	Inland:	Pfinztal, bei Karlsruhe.
	Weltweit:	RACE RESULT America, Südamerika und Asien, 7 Distributoren (Schweiz, Australien, Neuseeland, Frankreich, Dänemark, England, Tschechische Republik)
Umsatz:	Deutschland: Weltweit:	ca. 2,4 Millionen ca. 15 Millionen
Mitarbeiterzahlen:	Deutschland: Weltweit:	ca. 60 ca. 75
Bedarf:	Wir befinden uns immer auf der Suche nach neuen Talenten.	
Gesuchte Fachrichtungen:	Elektrotechnik; Informatik; Maschinenbau; Mechatronik; Technische Informatik; Wirtschaftsing. Maschinenbau; Wirtschaftsing. Elektrotechnik; Wirtschaftsinformatik;	
Einstiegsmöglichkeiten:	Diverse Positionen mit Onboarding in ein großartiges Team.	
Praktika:	Technisch (Elektrotechnik und Informatik)	
Studien-/Diplomarbeiten:	Technisch (Wirtschaftsingenieurwesen, Elektrotechnik und Informatik)	
Kontaktadresse:	race result AG Janine Gehrlein Joseph-von-Fraunhofer-Straße 11 76327 Pfinztal Deutschland Telefon: +49(0) 721 961 409-23 E-Mail: gehrlein@raceresult.com	
Ansprechpartner für Studierende:	Janine Gehrlein gehrlein@raceresult.com	
Ansprechpartner für Absolventen:	Janine Gehrlein gehrlein@raceresult.com	
Sonstige Informationen:	LinkedIn, Xing, Instagram, Facebook	
Website:	https://www.raceresult.com/de-de/contact/index.php	

bonding presents
STUDIERENDENINITIATIVE E.V.

#MeetTheTeam
#Messebau
#Marketing

Ich bin Marius



Aktiv seit: Jan.23

Studiengang:
Informatik
Wein vs Bier:
Bier
Vernichtete Sektflaschen:
Noch keine

Bereiste Orte mit bonding:
Hofgeismar
Das beste an bonding ist:
Die Crew
Was ich bei bonding gelernt habe:
Verschiedene Grafikdesignprogramme
Mein größtes Erfolgserlebnis bei bonding:
Beim Umgang mit Grafikdesignprogrammen nicht die Nerven zu verlieren
Warum bin ich bei bonding geblieben:
Die Leute sind ganz nett
Was habe ich bei bonding gemacht:
Marketing, Messebau

Stand
C3



RAMBOLL

Mi

Do

Branche:	Transport & Infrastruktur	
Produkte:	Ramboll gehört weltweit zu den international führenden Ingenieur-, Planungs- und Managementberatungsunternehmen	
Standorte:	Inland:	15
	Weltweit:	Standorte in 35 Ländern weltweit
Umsatz:	Deutschland:	92 Mio.€
	Weltweit:	2,2 Mrd.€
Mitarbeiterzahlen:	Deutschland:	1000
	Weltweit:	17500
Bedarf:	Laufend	
Gesuchte Fachrichtungen:	Verkehrswissenschaften;Bauingenieurwesen;Maschinenbau;Wirtschafting. Bauingenieur;Wirtschafting. Maschinenbau;Wirtschaftswissenschaften;	
Einstiegsmöglichkeiten:	Praktika, Abschlussarbeiten und Direkteinstieg	
Erwünschte Qualifikationen:	mit Interesse an den Themen Öffentlicher Personennahverkehr, Mobilitätsmanagement und Nachhaltigkeit	
Kontaktadresse:	Ramboll Deutschland GmbH Zur Gießerei 19-27C 76227 Karlsruhe T +49 721 91549740 bewerbung@ramboll.com	
Ansprechpartner für Studierende:	officemanagerkarlsruhe@ramboll.com	
Ansprechpartner für Absolventen:	officemanagerkarlsruhe@ramboll.com	
Sonstige Informationen:	https://www.linkedin.com/company/ramboll/	
Website:	www.ramboll.de/karriere	

bonding presents

STUDIERENDENINITIATIVE E.V.

#MeetTheTeam
#Messebau

Ich bin Markus



Aktiv seit: Mai 2018

Studiengang:
CIW
Wein vs Bier:
Bier
Vernichtete Sektflaschen:
Zwischen 1 und 1000000
Fun Fact:
Hab den Türgriff vom Büro abgeflext

Bereiste Orte mit bonding:
Stuttgart, Kaiserslautern, Aachen, Kerkrade, Hofgeismar, Xanten
Das beste an bonding ist:
Geilen Scheiß machen
Was ich bei bonding gelernt habe:
Kostenbewusstsein ;)
Mein größtes Erfolgserlebnis bei bonding:
Ragecage-Tisch bauen
Warum bin ich bei bonding geblieben:
Wegen den Leuten und dem bonding spirit
Was habe ich bei bonding gemacht:
Heinzeln, bCN-Leitung, Messebau seit 2019,
Aufbau-Helferkoordination,
1. Hochschulgruppenvorsitzender Karlsruhe

Stand
E9





Mi

Do

Branche:	Technologie	
Produkte:	Die Aktivitäten von Bosch gliedern sich in die vier Unternehmensbereiche Mobility, Industrial Technology, Consumer Goods sowie Energy and Building Technology. Als führender Anbieter im Internet der Dinge (IoT) bietet Bosch innovative Lösungen für Smart Home, Industrie 4.0 und Connected Mobility.	
Standorte:	Inland:	Mehr als 100 Standorte in Deutschland
	Weltweit:	468 Niederlassungen und Regionalgesellschaften in über 60 Ländern und Regionen.
Umsatz:	Weltweit:	88,2 Mrd Euro in 2022
Mitarbeiterzahlen:	Weltweit:	421 300
Bedarf:	Laufend	
Gesuchte Fachrichtungen:	Elektrotechnik;Fahrzeugtechnik;Maschinenbau;Technische Informatik;Verfahrenstechnik;Wirt.-Ing. Maschinenbau;Wirtschaftsinformatik;Wirt.-Ing. Elektrotechnik;Mechatronik;Informatik;Feinwerktechnik;Wirtschaftswissenschaften;Physik; sowie vergleichbare Studiengänge	
Einstiegsmöglichkeiten:	Junior Managers Program, Graduate Specialist Program, Promotion, Pre-Master Program	
Praktika:	technisch, kaufmännisch, etc.	
Studien-/Diplomarbeiten:	technisch, kaufmännisch, etc.	
Auslandseinsatz:	Möglich mit 4-6 Auslandsstationen in unserem Junior Managers Program	
Kontaktadresse:	Julia Büker Dieselstraße 3 70839 Gerlingen Deutschland Telefon: +49(711)811-55096 E-Mail: julia.bueker@de.bosch.com	
Sonstige Informationen:	https://www.bosch.de/	
Website:	https://www.bosch.de/karriere/	

Robert Bosch GmbH


BOSCH
Technik fürs Leben
Work #LikeABosch
Office with a view.
And a vision.
Bewirb dich jetzt auf bosch.de/karriere

Stand
B4



RUTRONIK
ELECTRONICS WORLDWIDE

Branche:	Groß- und Außenhandel für elektronische Bauelemente	
Produkte:	Rutronik ist ein weltweitführender Distributor für elektronische Bauelemente und stellt ein wichtiges Element in der Lieferkette dar, um die Zukunft der Elektronik mitzugestalten	
Standorte:	Inland:	13 Standorte in Deutschland (Headquarter in Ispringen bei Pforzheim)
	Weltweit:	über 80 Standorte weltweit
Umsatz:	Weltweit:	1,3 Mrd. €
Mitarbeiterzahlen:	Weltweit:	1.900
Gesuchte Fachrichtungen:	Elektrotechnik;Jura;Informatik;Kommunikationswissenschaften;-Mechatronik;Pädagogik;Psychologie;Technische Informatik;Wirtschafting. Elektrotechnik;Wirtschaftsinformatik;Wirtschaftswissenschaften;	
Einstiegsmöglichkeiten:	Praktikum, WerkStudierendetätigkeit, Abschlussarbeit, Direkteinstieg	
Praktika:	kaufmännisch als auch im gewerblichen Bereich	
Studien-/Diplomarbeiten:	möglich	
Website:	https://www.linkedin.com/company/rutronik/mycompany/	

Mi

Do

Rutronik Electronics Worldwide

RUTRONIK
ELECTRONICS WORLDWIDE

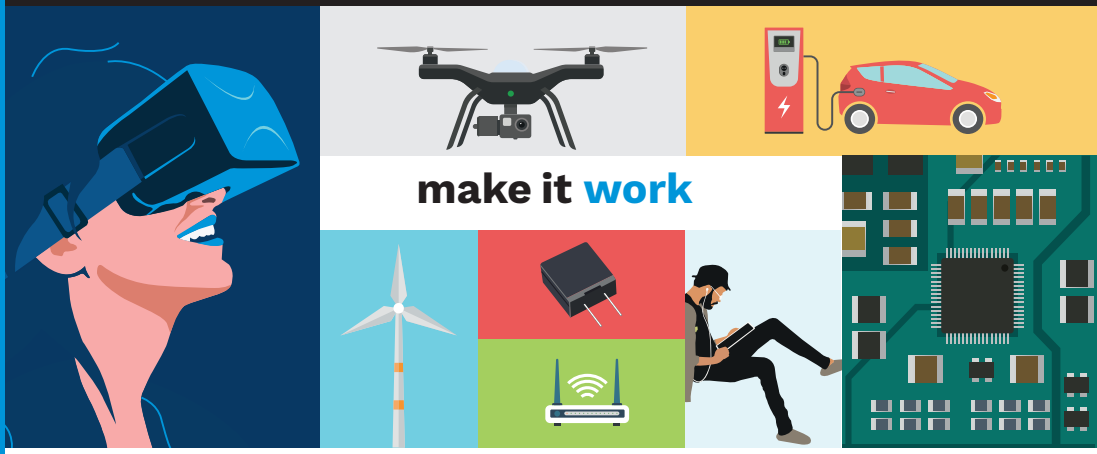

Entdecken Sie die Welt der elektronischen Bauelemente!

Starten Sie als Teamplayer bei Rutronik! Die Welt der Elektronik ist unser Zuhause. Als eines der weltweit führenden Unternehmen für den Vertrieb elektronischer Bauteile mit mehr als 1900 Mitarbeitern an über 80 Standorten rund um den Globus suchen wir laufend Verstärkung. Entdecken Sie jetzt die Perspektiven und Chancen, die Ihnen Ihr Job bei Rutronik bietet und werden Sie Teil unseres Erfolges!

ACCOUNT MANAGER (M/W/D)
- Betreuung eines festen Kundenstamms
- Gezielter Aufbau von Neukunden
- Weiterentwicklung des Vertriebsgebietes

PRODUCT MANAGER (M/W/D)
- Gestaltung des Marketings für Ihren Produktbereich
- Techn. Beratung der Kunden und des Vertriebs
- Lieferantenmanagement

FIELD APPLICATION ENGINEER (M/W/D)
- Entwicklungsunterstützung unserer Kunden
- Betreuung neuer Produkte bis zur Serienreife
- Technisches Projektmanagement

TECHNICAL EXPERT (M/W/D)
- Techn. Beurteilung von Reklamationen
- Erstellung von techn. Präsentationen, Fachartikeln und produktbezogenen Schulungsunterlagen
- Durchführung von internen technischen Mitarbeiterschulungen

Unser Angebot an Sie:
- Einen zukunftssicheren, unbefristeten Arbeitsplatz mit tollen Gestaltungs- und Entwicklungsmöglichkeiten
- Eine dynamische Arbeitsumgebung: flache Hierarchien, direkte Kommunikation vom Praktikanten bis hin zur Geschäftsführung, offene Türen, kurze Wege, hilfsbereite, engagierte Kollegen und gleitende Arbeitszeiten im Rahmen einer 40h-Woche
- Eine Arbeitsumgebung mit moderner Ausstattung
- Betriebliche Sozialleistungen (z.B. Zuschuss zur Altersvorsorge, Betriebssportgruppen, Fort- und Weiterbildungsprogramme)

Verwirklichen Sie Ihre Ideen und beweisen Sie Teamgeist – starten Sie mit uns in eine erfolgreiche Zukunft. Bewerben Sie sich online unter **rutronik-careers.com.**

Rutronik Elektronische Bauelemente GmbH

Industriestraße 2 | 75228 Ispringen
Tel. 07231 801-1273
rutronik.com | rutronik-careers.com



Stand
C6



Mi

Do

Branche:	Pharmazeutische Industrie	
Produkte:	Pharmazeutische Primärverpackungen (Glasfläschchen und Polymerspritzen)	
Standorte:	Inland:	Mainz, Mitterteich, Landshut, Grünenplan, Jena, Müllheim
	Weltweit:	in 33 Ländern
Umsatz:	Deutschland:	sh. Homepage Geschäftsbericht
	Europa:	sh. Homepage Geschäftsbericht
	Weltweit:	2,8 Mrd. Euro Konzernumsatz
Mitarbeiterzahlen:	Deutschland:	575
	Europa:	k.A.
	Weltweit:	Konzernweit über 18.500
Bedarf:	Laufend	
Gesuchte Fachrichtungen:	Chemie;Chem.-Ing / Verf.-technik;Elektrotechnik;Feinwerktechnik;Informatik;Maschinenbau;Materialwissenschaften;Technische Informatik;Verfahrenstechnik;Wirtschaftsinformatik;Wirtschafting. Maschinenbau;Wirtschafting. Elektrotechnik;Technische Redaktion;	
Einstiegsmöglichkeiten:	Graduate oder Direkteinstieg	
Praktika:	Auf Anfrage möglich.	
Studien-/Diplomarbeiten:	Auf Anfrage möglich.	
Auslandseinsatz:	Im Rahmen der Graduate Programme.	
Erwünschte Qualifikationen:	Gute Deutschkenntnisse und Englischkenntnisse	
Kontaktadresse:	SCHOTT Pharma AG & Co. KGaA Gitta Haas Im Käppeleacker 2 79379 Müllheim E-Mail: gitta.haas@schott.com	
Ansprechpartner für Studierende:	Maren Diener über E-Mail: maren.diener@schott.com	
Ansprechpartner für Absolventen:	Maren Diener über E-Mail: maren.diener@schott.com	
Website:	https://www.schott.com/de-de/ueber-uns/unternehmen/regionen-und-standorte/muellheim	

SCHOTT Pharma AG & Co. KGaA


JETZT BEWERBEN!
BE THE
ONE.
DEINE IDEEN KÖNNEN MEHR.
SCHOTT ist weltweit Technologieführer für Spezialglas, Innovationspartner vieler Branchen und für technisch orientierte Studierende ein echtes Kreativ-Lab. Mit spannenden Projekten und intelligenten Herausforderungen. Entdecke deine Startmöglichkeiten:
PRAKTIKUM/WERKSTUDENT*IN
INTERNATIONAL GRADUATE PROGRAM
ABSCHLUSSARBEIT
DIREKTEINSTIEG ALS PROFESSIONAL
Welcher Einstieg auch immer am besten zu dir passt – du bist von Anfang an ein wichtiger Teil unseres Teams und profitierst von unseren Benefits wie ein Professional: z. B. durch persönliche Weiterbildung, individuelle Karriereplanung oder flexible Arbeitszeitmodelle. Herzlich willkommen zum Kennenlernen.
SCHOTT Pharma AG & Co. KGaA
Müllheim
Dein Kontakt: Maren Diener
maren.diener@schott.com
JOIN.SCHOTT.COM
Folge uns!
@schott_career
FOCUS TOP
NATIONALER ARBEITGEBER 2023
SCHOTT PHARMA
*Bei SCHOTT zählt deine Persönlichkeit – nicht Geschlecht, Identität oder Herkunft.

Stand
H3

Mi

Do



Branche:	IT, Handel und e-commerce	
Produkte:	Als Schwarz IT übernehmen wir die Verantwortung für die gesamte IT-Infrastruktur und alle Softwarelösungen in unseren Handelssparten Lidl und Kaufland, der Schwarz Produktion und unserem Umweltdienstleister PreZero. Wir verfügen über eine breite Expertise in allen Feldern der IT – von der klassischen Softwareentwicklung über IT Consulting bis hin zu KI-Anwendungen und IT-Sicherheit. Damit gehören wir zu den größten deutschen Playern der IT-Branche und bieten zudem mit STACKIT eine Cloud für den externen Markt an. Wir – das sind mehr als 4.000 Mitarbeiterinnen und Mitarbeiter der Schwarz IT KG und etwa 1.500 Mitarbeiter in 31 Lidl Ländern und in 8 Kaufland Ländern.	
Standorte:	Inland:	Neckarsulm, Minden, Berlin
	Weltweit:	Bulgarien, Rumänien, Spanien
Mitarbeiterzahlen:	Deutschland:	4000 Mitarbeiter
	Weltweit:	5500 Mitarbeiter (inkl. DE)
Bedarf:	Laufend ca. 120	
Gesuchte Fachrichtungen:	Informatik;Technische Informatik;Wirtschaftsinformatik;	
Einstiegsmöglichkeiten:	Praktikanten WerkStudierende Abschlussarbeiten Traineeprogramme Direkteinstieg	
Praktika:	in allen Bereichen möglich	
Studien-/Diplomarbeiten:	in allen Bereichen möglich	
Auslandseinsatz:	nach Einzelabsprache möglich	
Erwünschte Qualifikationen:	Sprache: Deutsch und Englisch, selbstständiges Arbeiten	
Kontaktadresse:	Schwarz IT KG IT Kommunikation & Organisation Sabine Bangert Stiftsbergstraße 1 74172 Neckarsulm Tel. +49 (0) 7132 30 457800 E-Mail: sabine.bangert@mail.schwarz	
Ansprechpartner für Studierende:	recruiting@mail.schwarz	
Ansprechpartner für Absolventen:	recruiting@mail.schwarz	
Sonstige Informationen:	https://www.linkedin.com/company/schwatzit/	
Website:	Schwarz IT KG	

/sit schwarz IT



Manche sehen die Chancen. Du nutzt sie.

Bei uns findest du vielfältige Aufgaben und Herausforderungen aus dem gesamten Spektrum der IT. Gemeinsam bewegen wir international Großes und realisieren Projekte mit echtem Impact.

Bewirb dich jetzt.
www.it.schwarz.de

Eine Marke der **schwarz digits**

Stand
F16



Mi

Do

SEW EURODRIVE

Branche:	Antriebs- und Automatisierungstechnik	
Produkte:	Ohne unsere Antriebslösungen würde sich nur wenig bewegen: unsere Getriebemotoren und Frequenzumrichter, Fahrerlosetransportsysteme, Industriegetriebe und viele weitere Lösungen sind auf der ganzen Welt im Einsatz. Von der Flughafenlogistik über die Automobil- und Prozessindustrie bis hin zu Achterbahnen – wir sorgen für Antrieb!	
Standorte:	Inland:	Hauptsitz in Bruchsal bei Karlsruhe, über 30 Niederlassungen in ganz Deutschland
Umsatz:	Weltweit:	> 4,2 Mrd. € (KJ 2022)
Mitarbeiterzahlen:	Weltweit:	über 21.000
Gesuchte Fachrichtungen:	Elektrotechnik; Bauingenieurswesen; Informatik; Kommunikationswissenschaften; Jura; Maschinenbau; Materialwissenschaften; Mechatronik; Nachrichtentechnik; Pädagogik; Psychologie; Technische Informatik; Technische Redaktion; Verfahrenstechnik; Wirtschafting. Elektrotechnik; Wirtschafting. Maschinenbau; Wirtschafting. Bauingenieur; Wirtschaftsinformatik; Wirtschaftswissenschaften;	
Einstiegsmöglichkeiten:	Ob Praktikum, Abschlussarbeit oder Direkteinstieg. Einsatzmöglichkeiten gibt es bei uns viele! Ob Entwicklung und Innovation, Vertrieb und Service, Fertigung, Logistik, Qualitätsmanagement, IT, Marketing, Einkauf, Finanzen und Controlling oder HR – Du hast die Wahl.	
Praktika:	fortlaufend gesucht, ca. 50 pro Jahr	
Studien-/Diplomarbeiten:	fortlaufend gesucht, ca. 50 pro Jahr	
Auslandseinsatz:	im Einzelfall	
Erwünschte Qualifikationen:	Antriebslustig? Du begeisterst dich für Technologie, packst gerne mit an und arbeitest mit Liebe zum Detail? Gestaltungswille und Bodenhaftung sind für dich selbstverständlich? Dann passt du gut zu uns. Bringen dich ein und gestalte mit uns die Zukunft!	
Kontaktadresse:	SEW-EURODRIVE GmbH & Co KG Recruiting Team Ernst-Blickle-Straße 42 76646 Bruchsal Telefon +49 7251 75-1999 karriere@sew-eurodrive.de www.sew-eurodrive.de/karriere	
Ansprechpartner für Studierende:	Ramona Scholl ramona.scholl@sew-eurodrive.de	
Sonstige Informationen:	https://www.instagram.com/sew_eurodrive_karriere/ https://www.facebook.com/sew.antriebstechnik https://twitter.com/SEWEURODRIVE https://www.youtube.com/user/SewEurodriveTV https://www.linkedin.com/company/sew-eurodrive https://www.xing.com/companies/sew-eurodrivegmbh%-26cokg	
Website:	www.sew-eurodrive.de/karriere	

bonding presents

STUDIERENDENINITIATIVE E.V.

#MeetTheTeam
#Helferkoordination

Ich bin Caro(lga)



Aktiv seit: Jan.23

Studiengang:
Wirtschaftsmathe
Wein vs Bier:
Wein
Vernichtete Sektflaschen:
zählt die Sektdusche mit? dann 2
Fun Fact:
Ich hab mich betrunken entschieden Messeleitung zu werden...

Bereiste Orte mit bonding:
Aachen, Kaiserslautern, Hofgeismar, The Länd
Das beste an bonding ist:
Dass wir außerhalb von bonding auch viel gemeinsam machen
Was ich bei bonding gelernt habe:
Verschiedene Grafikdesignprogramme
Mein größtes Erfolgserlebnis bei bonding:
Sehr viel über meine eigenen Grenzen und dass ich sie doch überschreiten kann
Warum bin ich bei bonding geblieben:
bonding bietet viele Möglichkeiten
Was habe ich bei bonding gemacht:
2 Kneipentouren, Running Dinner, ein bisschen Marketing, Messe, Helferkoordination

Stand
B2

simus systems

Branche:	Software und IT	
Produkte:	Wir entwickeln Software, die Maschinenbau-Unternehmen bei der Digitalisierung unterstützt. Unsere Kompetenz ist es, Daten optimal zu strukturieren und damit für weiterführende, wertschöpfende Prozesse nutzbar machen. Auch mit extrem großen Datenmengen werden wir spielend fertig. Unsere Software kalkuliert Herstellkosten in einem sehr frühen Stadium und gibt Unternehmen damit Planungssicherheit. Unsere Kunden sind das Who-is-Who des deutschen Maschinenbaus, sowie auch internationale Konzerne.	
Standorte:	Inland:	Karlsruhe
	Weltweit:	keine
Mitarbeiterzahlen:	Deutschland:	45
Bedarf:	laufend	
Gesuchte Fachrichtungen:	Informatik;Maschinenbau;Luft- und Raumfahrttechnik;Mechatronik;Elektrotechnik;Technische Informatik;Technische Redaktion;-Verfahrenstechnik;Wirtschafting. Maschinenbau;Wirtschaftsinformatik;Wirtschafting. Elektrotechnik;	
Praktika:	in allen Bereichen möglich: Entwicklung (Java), Vertrieb, Projektmanagement, Technische Redaktion	
Studien-/Diplomarbeiten:	in allen Bereichen möglich: Entwicklung (Java), Vertrieb, Projektmanagement, Technische Redaktion	
Erwünschte Qualifikationen:	Interesse an Software-Themen, Deutsch mindestens Niveau B2	
Kontaktadresse:	simus systems GmbH Frau Nathalie Kozyreff Siemensallee 84 D- 76187 Karlsruhe Tel.: +49 (721) 83 08 43 – 0 karriere@simus-systems.com www.simus-systems.com	
Ansprechpartner für Studierende:	Frau Nathalie Kozyreff	
Ansprechpartner für Absolventen:	Frau Nathalie Kozyreff	
Sonstige Informationen:	https://www.linkedin.com/company/simus-systems-gmbh/ https://www.xing.com/companies/simussystemsgmbh/updates https://www.facebook.com/simussystems	
Website:	https://www.simus-systems.com/unternehmen/wir-ueber-uns/	

Mi

Do

bonding
STUDIERENDENINITIATIVE E.V.



Erreiche Großes im Team

Stand
C7

Mi

Do

Branche:	Automotive	
Produkte:	Samvardhana Motherson Peguform (SMP) ist ein führendes Unternehmen im Bereich Kunststofftechnologien und Systempartner der Automobilindustrie. Als Spezialist unter anderem für Cockpits, Türverkleidungen, Stoßfängermodule und innovative Fahrzeugteile aus Kunststoff beliefert SMP namhafte Automobil-Hersteller in Europa, China, Brasilien, Mexiko und den USA. Mehr als 13.000 Mitarbeiter weltweit stellen sich täglich den wachsenden Herausforderungen hinsichtlich Qualität, Sicherheit, Ästhetik und Kosteneffizienz. Im Geschäftsjahr 2020/21 erzielte SMP einen Umsatz von 3,13 Milliarden Euro. SMP ist ein Unternehmen der Samvardhana Motherson Group, die mit über 150.000 Mitarbeitern und einem Umsatz von 9,8 Milliarden US-Dollar zu den weltweit 21 größten Automobilzulieferern zählt.	
Standorte:	Weltweit:	270 Standorte in 41 Ländern
Umsatz:	Weltweit:	3,5 Milliarden Euro
Mitarbeiterzahlen:	Deutschland: Weltweit:	ca. 5000 ca. 13500
Bedarf:	laufend	
Gesuchte Fachrichtungen:	Elektrotechnik;Fahrzeugtechnik;Maschinenbau;Materialwissenschaften;Mechatronik;Verfahrenstechnik;Wirtschafting. Elektrotechnik;Wirtschafting. Maschinenbau;Wirtschaftsinformatik;Wirtschaftswissenschaften;	
Einstiegsmöglichkeiten:	Trainee-Programme, Internship, Bachelor- & Masterthesis	
Praktika:	technisch, kaufmännisch	
Studien-/Diplomarbeiten:	technisch, kaufmännisch	
Auslandseinsatz:	Im Rahmen von Ausbildung und Studium möglich	
Kontaktadresse:	Bastian Steuck HR Business Partner Human Resources Headquarters/Engineering SMP Deutschland GmbH Schlossmattenstraße 18 79268 Bötzingen Germany My contact details: Phone: +49 (0) 7663 61-3200 Bastian.Steuck@motherson.com www.smp-automotive.com www.motherson.com	
Ansprechpartner für Studierende:	juliane.kube@motherson.com	
Ansprechpartner für Absolventen:	https://www.smp-automotive.com/de/Karriere/arbeiten-bei-smp	
Sonstige Informationen:	LinkedIn, Xing, Twitter, Instagram, Facebook	
Website:	https://www.smp-automotive.com/de/Karriere/arbeiten-bei-smp	

SMP Deutschland GmbH

bonding
STUDIERENDENINITIATIVE E.V.



Im Team Berge versetzten

Dann komm vorbei
jeden Mittwoch 19:30
Baumeisterstraße 6

Stand
D6

Mi

Do

SWECO

Branche:	Sweco ist das größte Architektur- und Ingenieurbüro Europas	
Produkte:	Raum- und Umweltplanung; Wasser, Energie und Abfall; Verkehr und Infrastruktur; Architektur und Hochbau	
Standorte:	Inland:	über 35
	Weltweit:	in 13 europäischen Ländern vertreten
Umsatz:	Weltweit:	2,2 Mrd. €
Mitarbeiterzahlen:	Deutschland:	über 1.600
	Europa:	über 21.000
Gesuchte Fachrichtungen:	Architektur;Bauingenieurwesen;Verfahrenstechnik;Wirtschafting. Bauingenieur;	
Einstiegsmöglichkeiten:	Bringe von Anfang an deine Kompetenzen und innovativen Ideen ein. Ein persönlicher Pate, regelmäßige Feedbackgespräche und unser fundiertes Einarbeitungskonzept stellen sicher, dass du den Übergang vom Studium in das Berufsleben erfolgreich meisterst.	
Praktika:	Absolviere ein Fachpraktikum oder sammle als Werkstudent*in Berufserfahrung in deinem Fachgebiet.	
Studien-/Diplomarbeiten:	Du kannst bei uns deine Bachelor- oder Masterarbeit anfertigen.	
Kontaktadresse:	Sweco GmbH Corinna Beckmann – Teamleiterin Recruiting & Onboarding Hanauer Landstraße 135-137 60314 Frankfurt am Main bm@sweco-services.de	
Ansprechpartner für Studierende:	s.o.	
Ansprechpartner für Absolventen:	s.o.	
Website:	https://www.sweco-gmbh.de/	

bonding
STUDIERENDENINITIATIVE E.V.



Spaß muss auch sein!

Hinter den Kulissen arbeiten eine Vielzahl von Helfern aus ganz Deutschland - und das mit Spaß!

Stand
F4

Mi

Do

SWEG

Branche:	Mobilität
Produkte:	Mit mehr als 1.800 Mitarbeiterinnen und Mitarbeitern sind wir eines der größten Verkehrsunternehmen im südwestdeutschen Raum. Als Landesgesellschaft übernimmt die SWEG eine wichtige Funktion für den Nah- und Güterverkehr im Südwesten Deutschlands. Wir sind Teil der Daseinsfürsorge und unterstützen die Verkehrsziele des Landes Baden-Württemberg.
Standorte:	Inland: ca. 29
Mitarbeiterzahlen:	Deutschland: 1.800
Bedarf:	In der Nahverkehrsbranche werden Weichen für die Zukunft gestellt. Wir bieten sichere Jobs in einer krisenfesten Branche. Bei der SWEG findest du die unterschiedlichsten Berufsbilder an zahlreichen Standorten in Baden-Württemberg. Für unseren Wachstumskurs benötigen wir qualifizierte Mitarbeiterinnen und Mitarbeiter, denen wir langfristige Perspektiven und attraktive Beschäftigungsbedingungen bieten. Stelle jetzt deine beruflichen Weichen in Richtung Erfolg und bewirb dich bei uns z.B. als Bauingenieur, Verkehrsingenieur, Projektsteuerer oder Praktikant (w/m/d) für unser neue gegründetes Projektbüro in Stuttgart im Bereich Bahninfrastruktur bei unserer hundertprozentigen Tochtergesellschaft der SWEG Schienenwege GmbH.
Gesuchte Fachrichtungen:	Bauingenieurwesen;Elektrotechnik;Fahrzeugtechnik;Maschinenbau;Mechatronik;Verkehrswissenschaften;Wirtschafting. Bauingenieur;Wirtschafting. Elektrotechnik;Wirtschafting. Maschinenbau;Wirtschaftsinformatik;Wirtschaftswissenschaften;
Einstiegsmöglichkeiten:	Praktikum, WerkStudierendetätigkeit, Direkteinstieg
Praktika:	Die SWEG bietet Studierende (w/m/d) in verschiedenen Unternehmensbereichen (technisch oder kaufmännisch) die Möglichkeit, ihre theoretischen Kenntnisse in die Praxis umzusetzen.
Studien-/Diplomarbeiten:	Ob Bachelor, Master, Diplom oder Magister – du hast ein Thema, das zur SWEG passt? Dann schreibe deine Abschlussarbeit bei uns! Wir begleiten dich fachlich und sind gespannt, wie dein Thema die SWEG weiterbringt.
Kontaktadresse:	Herr Simon Heinrich SWEG Südwestdeutsche Landesverkehrs-GmbH Rheinstraße 8 77933 Lahr Tel.: +49 7821 2702-101 Mobil: +49 172 7846460 E-Mail: Simon.Heinrich@sweg.de Internet: www.sweg.de
Ansprechpartner für Studierende:	Simon Heinrich, simon.heinrich@sweg.de
Ansprechpartner für Absolventen:	Simon Heinrich, simon.heinrich@sweg.de
Sonstige Informationen:	Sende deine vollständige Bewerbung bevorzugt über unser Karriereportal: https://www.sweg.de/de/deine-zukunft/Xing: https://www.xing.com/pages/sweg-suedwestdeutsche-landesverkehrs-gmbh Instagram: https://www.instagram.com/sweg_sbs/?hl=de Facebook: https://www.facebook.com/SWEGSBS/ Twitter: https://twitter.com/SWEG_SBS/status/1666012290947186688?ref_src=twsrc%5Etfw
Website:	https://www.sweg.de/de/

bonding
STUDIERENDENINITIATIVE E.V.

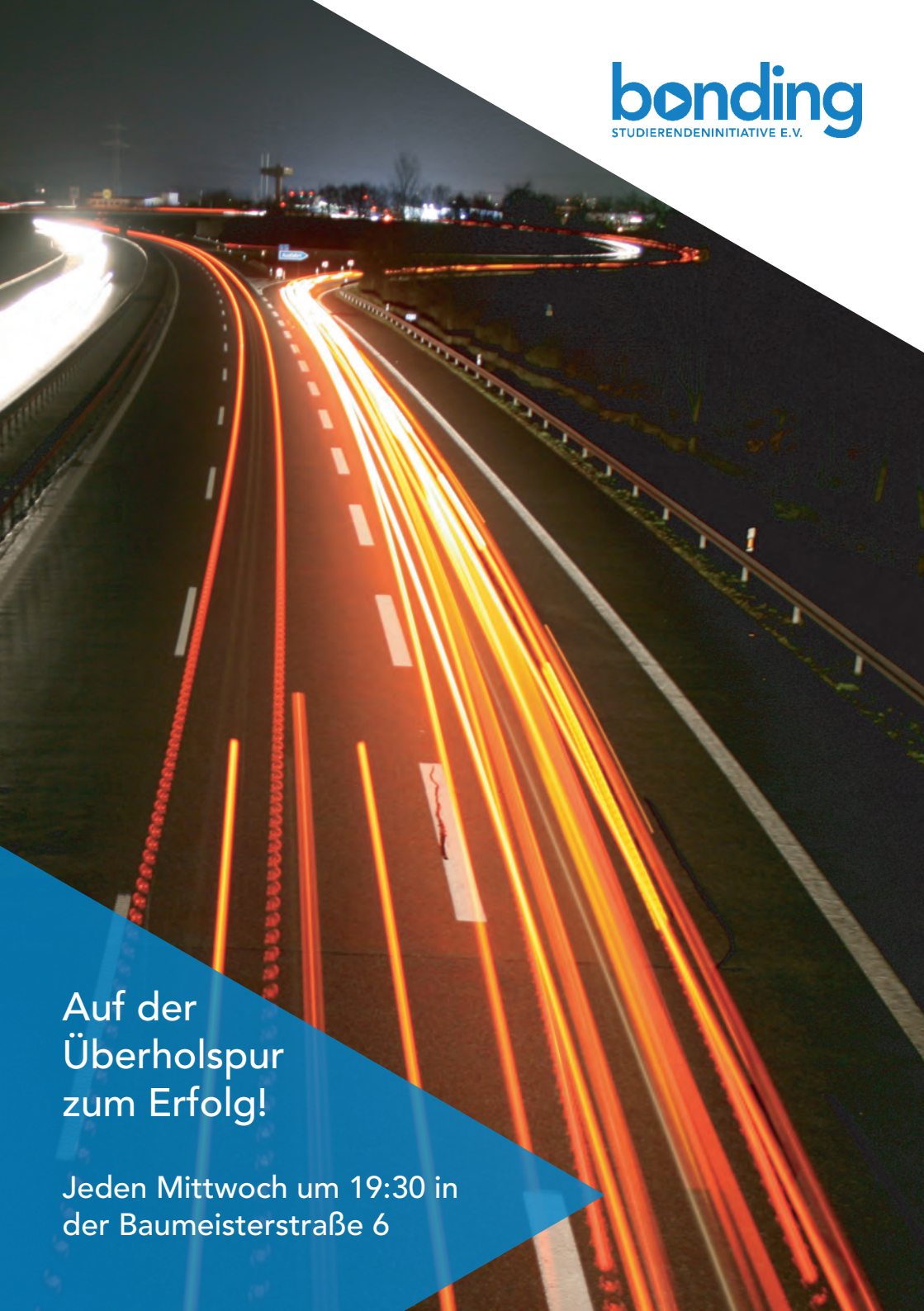

Auf der Überholspur zum Erfolg!

Jeden Mittwoch um 19:30 in der Baumeisterstraße 6

Stand
D1

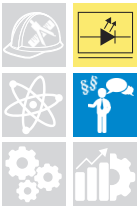

Mi

Do

TeamViewer

Branche:	Software/ IT	
Produkte:	TeamViewer ist ein globales Technologieunternehmen und führender Anbieter einer digitalen Plattform für den Fernzugriff, die Steuerung und den Support von Geräten aller Art. Unsere Remote-Connectivity-Software ermöglicht es unseren Nutzer*innen und Kund*innen, Entfernungen mühelos zu überwinden und Prozesse durch nahtlose Konnektivität zu digitalisieren. Wir sind digitale Vorreiter und entwickeln kontinuierlich innovative Lösungen in den Bereichen Augmented Reality, Internet of Things und Artificial Intelligence. Unser Team besteht aus über 1.400 Mitarbeitenden aus 80 Nationen an über 20 Standorten weltweit. Diese Vielfalt stärkt nicht nur unsere Zusammenarbeit, sondern macht auch unsere Produkte führend am Markt. Ein weiterer entscheidender Faktor ist unsere Unternehmenskultur, die es unseren Mitarbeitenden ermöglicht, stetig Neues zu lernen, sich weiterzuentwickeln und einen sinnvollen Beitrag zu leisten – zum Erfolg unseres Unternehmens und für die Gesellschaft.	
Standorte:	Inland:	Karlsruhe, Göppingen, Stuttgart, München, Berlin und Bremen
	Weltweit:	50+ Standorte
Umsatz:	Weltweit:	565 Mio.€
Mitarbeiterzahlen:	Weltweit:	1600
Bedarf:	Laufend	
Gesuchte Fachrichtungen:	Informatik;Wirtschaftsinformatik;Wirtschaftswissenschaften;Jura;	
Einstiegsmöglichkeiten:	- Pflichtpraktika (6 Monate) - WerkStudierendetätigkeit 20h/woche & 16h/woche (6 Monate) - Bachelor/Master-Thesis (3-6 Monate) - Einstiegsjobs	
Praktika:	Pflichtpraktika	
Kontaktadresse:	TeamViewer Germany GmbH Bekim Lleshaj Bahnhofsplatz 2 73033 Göppingen Deutschland	
Ansprechpartner für Studierende:	Bekim Lleshaj bekim.lleshaj@teamviewer.com	
Ansprechpartner für Absolventen:	Bekim Lleshaj bekim.lleshaj@teamviewer.com	
Sonstige Informationen:	https://www.linkedin.com/in/bekim-lleshaj-8b57981aa/	
Website:	https://jobs.teamviewer.com/student/	

bonding presents

STUDIERENDENINITIATIVE E.V.

#MeetTheTeam
#Helferkoordination

Ich bin Kjell



Aktiv seit: Okt. 2021

Studiengang:
Elektrotechnik
Wein vs Bier:
beschde
Vernichtete Sektflaschen:
0
Fun Fact:
Alle nennen mich **Антошка**

Bereiste Orte mit bonding:
Stuttgart, Berlin, Aachen, Hofgeismar
Das beste an bonding ist:
BahnCard50
Was ich bei bonding gelernt habe:
Wie Dreiecke aussehen
Mein größtes Erfolgserlebnis bei bonding:
darauf warte ich noch
Warum bin ich bei bonding geblieben:
BahnCard50
Was habe ich bei bonding gemacht:
CareerNight, Messehelfer, ürVL, Helferkoordination

Stand
A10



Mi

Do

TelemaxX

Branche:	IT & Telekommunikation
Produkte:	Die TelemaxX Telekommunikation GmbH ist Betreiber von fünf Hochsicherheitsrechenzentren in der TechnologieRegion Karlsruhe. Erfolgreich seit 1999 haben wir uns stetig weiterentwickelt und darauf spezialisiert, individuelle Rechenzentrumsflächen, Housing- sowie Managed-Service-Lösungen für die Anforderungen unserer Geschäftskunden zu realisieren – wobei die klassischen Telekommunikationsdienste das Gesamtportfolio abrunden.
Standorte:	Inland: Karlsruhe
Mitarbeiterzahlen:	Deutschland: 156
Bedarf:	laufend
Gesuchte Fachrichtungen:	Informatik;Technische Informatik;Wirtschaftsinformatik;
Einstiegsmöglichkeiten:	Praktikum Werkstudierendentätigkeit
Praktika:	technisch
Studien-/Diplomarbeiten:	technisch
Erwünschte Qualifikationen:	Teamplayer, erste Programmiererfahrung mit Script- und Hochsprachen, Verantwortungsbewusstsein
Kontaktadresse:	Lena Wipfler-Übelhör TelemaxX Telekommunikation GmbH Amalienbadstr. 41 76227 Karlsruhe Deutschland Telefon: 0721 130 88 641 E-Mail: personal@telemaxx.de
Ansprechpartner für Studierende:	Lena Wipfler-Übelhör (personal@telemaxx.de)
Ansprechpartner für Absolventen:	Anna Jakob (personal@telemaxx.de)
Website:	https://www.telemaxx.de/ueber-telemaxx/karriere

TelemaxX Telekommunikation GmbH

JOIN OUR TEAM

Hast Du Lust, mit uns unsere TelemaxX Cloud weiterzuentwickeln und dabei eine Menge über die Cloud und Softwareentwicklung zu lernen?

Dann suchen wir genau Dich als

- Werkstudent/Praktikant (m/w/d) Cloud Entwicklung - Automatisierung
- Werkstudent/Praktikant (m/w/d) Cloud Entwicklung - Tests
- Werkstudent/Praktikant (m/w/d) Cloud Entwicklung - Toolchain

TelemaxX

Stand
F12

Mi

Do

Branche:	Chemiebranche	
Produkte:	tesa entwickelt als multinationales Unternehmen innovative Klebebänder und selbstklebende Systemlösungen für Industrie, Gewerbekunden und Endverbraucher. Vor 125 Jahren begann das Zeitalter technischer Klebebänder, aktuell sind es bereits mehr als 7.000 tesa Klebelösungen, die die Arbeit, Produkte oder das Leben der Kunden verbessern helfen. tesa entwickelt gemeinsam mit seinen Kunden maßgeschneiderte Innovationen auf Produkt- und Prozessebene. So können bereits mehr als 130 tesa Anwendungen in einem E-Auto und über 70 in einem Smartphone verbaut sein. tesa gehört zu den weltweit führenden Herstellern von Klebelösungen. Dabei stehen Nachhaltigkeit und energieschonende Verfahren heute im Fokus. tesa investiert in die Entwicklung umweltfreundlicher Produkte und lösungsmittelfreier Produktionsverfahren ebenso wie in die Nutzung erneuerbarer Energieträger an seinen Standorten.	
Standorte:	Inland:	Offenburg und Hamburg
	Weltweit:	Werke in Italien, China, den USA und auch Vietnam. Darüber hinaus 61 Tochtergesellschaften weltweit.
Umsatz:	Weltweit:	1.700 Mio. € in 2022
Mitarbeiterzahlen:	Deutschland:	2.405 Mitarbeiter in 2022
	Weltweit:	rund 4.800 Mitarbeiter in 2022
Gesuchte Fachrichtungen:	Chemie;Chem.-Ing / Verf.-technik;Maschinenbau;Elektrotechnik;Materialwissenschaften;Verfahrenstechnik;Wirtschafting. Elektrotechnik;Wirtschafting. Maschinenbau;Wirtschaftsinformatik;Informatik;	
Einstiegsmöglichkeiten:	Es gehört zu unserer Unternehmenskultur, unsere Mitarbeiter aktiv auf ihrem Karriereweg zu begleiten. Dabei fördern wir Eigeninitiative und berufliches Engagement. Es erwartet Sie ein internationales Umfeld mit kurzen Entscheidungswegen und umfangreichen Entwicklungsperspektiven. Sie treffen bei uns auf Menschen, die ihre Ziele mit Leidenschaft und Begeisterung verfolgen. Menschen, mit denen es Spaß macht, zusammenzuarbeiten.	
Praktika:	Wir bieten zahlreiche Praktikantenstellen in den gesuchten Fachrichtungen an. Die Praktikumsdauer sollte idealerweise 6 Monate betragen. Freie Stellen finden Sie auf unserer Homepage.	
Studien-/Diplomarbeiten:	Darüber hinaus bieten wir die Betreuung von Bachelor- und Masterarbeiten in den genannten Fachrichtungen an. Setzen Sie sich gerne diesbezüglich mit uns in Verbindung.	
Erwünschte Qualifikationen:	Freie Stellen finden Sie auf unserer Homepage. Hierfür bringen Sie mit: • Engagement, auch außerhalb des Studiums • Kommunikationsstärke, sicheres Auftreten sowie ein hohes Maß an Flexibilität • selbstständige, analytische Arbeitsweise, Teamorientierung und Durchsetzungsvermögen • Freude am eigenverantwortlichen Arbeiten sowie Begeisterung für weitergehende Führungsaufgaben • sehr gute Englischkenntnisse von Vorteil	
Kontaktadresse:	tesa Werk Offenburg GmbH Diana Felder (Personalabteilung) Kinzigstr. 5 77652 Offenburg Tel.: 0781-801-8748 diana.felder@tesa.com	
Ansprechpartner für Studierende:	Diana Felder	
Ansprechpartner für Absolventen:	Diana Felder	
Sonstige Informationen:	homepage	
Website:	https://www.tesa.com/de-de/ueber-uns/standorte-tochtergesellschaften/tesa-werk-offenburg	

tesa Werk Offenburg

bonding
STUDIERENDENINITIATIVE E.V.



Bei bonding findest du deine Gang!

Werde Teil des Teams!

Jeden Mittwoch um 19:30 Uhr
in der Baumeisterstraße 6

Stand
F6

THOST.
PROJEKTMANAGEMENT

Branche:	Bau und Immobiliensektor, Mobilität, Infrastruktur, Energie, Logistik und weitere	
Produkte:	Projektmanagement als Dienstleistung	
Standorte:	Inland:	Berlin Bremen Dortmund Dresden Essen Frankfurt am Main Freiburg im Breisgau Hamburg Hannover Karlsruhe Köln Leipzig Mannheim München Nürnberg Pforzheim Stuttgart
	Weltweit:	Rotterdam, Jawor, Abu Dhabi, Dubai, Valencia (in Gründung)
Mitarbeiterzahlen:	Weltweit:	700
Gesuchte Fachrichtungen:	Architektur;Bauingenieurwesen;Wirt.-Ing. Bauingenieur;Chem.-Ing / Verf.-technik;	
Einstiegsmöglichkeiten:	WerkStudierendetätigkeit, Praktikum, Abschlussarbeiten, Duales Studium, Festanstellung	
Praktika:	deutschlandweit möglich (idealerweise 6 Monate)	
Studien-/Diplomarbeiten:	in Verbindung mit Praktikum / WerkStudierendetätigkeit möglich	
Auslandseinsatz:	mit einschlägiger Berufserfahrung möglich	
Erwünschte Qualifikationen:	Sehr gute Deutschkenntnisse	
Kontaktadresse:	Bewerbungs-Hotline: +49 72 31 15 60 888 Bewerbungs-E-Mail: karriere@thost.de Bewerbungs-Infos: www.thost.de/karriere	
Ansprechpartner für Studierende:	Daniela Petschick, Marko Andric	
Ansprechpartner für Absolventen:	Daniela Petschick, Marko Andric	
Sonstige Informationen:	https://thost.de/	
Website:	https://thost.de/stellenangebote	

Mi

Do

THOST Projektmanagement GmbH

bonding
STUDIERENDENINITIATIVE E.V.



Entdecke neue Möglichkeiten

Jeden Mittwoch
um 19:30 in der
Baumeisterstraße 6

Stand
A4

Mi

Do

tracetronic

Branche:	IT, Software, Engineering	
Produkte:	Wir sind tracetronic. Wir sind Profis, wenn es um das automatisierte Testen von Software geht, im Automobilbereichund in jeder artverwandten Branche. Wir wissen genau, wie Software für Automobile entwickelt wird und nutzen dieses Wissen zur hocheffizienten Testautomatisierung. Das tun wir nicht zum Selbstzweck, sondern um bei unseren Kunden Ressourcen freizugeben, die sie sinnvoller investieren können. Unsere Produkte und Lösungen tragen dazu bei, dass kluge Köpfe ihr Augenmerk auf Software-Innovationen legen können und nicht in manuellen Testabläufen gebunden sind. Seit unserer Gründung haben Zuverlässigkeit und Professionalität dabei den höchsten Stellenwert für uns. Das gilt für die Marke,das gilt für unsere Produkte und das gilt für uns selbst. Zuverlässigkeit hat uns ermöglicht, eine Firmenstruktur zu etablieren, die auf gegenseitigem Vertrauen basiert. Durch Professionalitäthaben wir es geschafft, Kundenbeziehungen aufzubauen, die seit Jahren produktiv sind. Und an beidem halten wir fest, egal wohin die Reise geht.	
Standorte:	Inland:	Dresden, München, Ingolstadt, Möglingen, Hamburg
	Weltweit:	USA - Michigan, Südkorea - Seoul
Mitarbeiterzahlen:	Deutschland:	380
	Weltweit:	400
Bedarf:	dauerhaft	
Gesuchte Fachrichtungen:	Elektrotechnik;Fahrzeugtechnik;Informatik;Mathematik;Mechatronik;Physik;Technische Informatik;Wirt.-Ing. Elektrotechnik;Wirtschaftsinformatik;Wirtschaftswissenschaften;	
Einstiegsmöglichkeiten:	Bei uns kannst du als Praktikant;innen, Werkstudent;innen oder direkt im Job einsteigen.	
Praktika:	Praktika in der Softwareentwicklung, Engineering und der kaufmännischen Abteilung	
Studien-/Diplomarbeiten:	Bieten wir mit einem vorangegangenen Praktikum im Bereich der Softwareentwicklung und im Engineering an.	
Kontaktadresse:	TraceTronic GmbH Stuttgarter Straße 3 01189 Dresden 0351 / 205768-330 jobs@tracetronic.de	
Ansprechpartner für Studierende:	Romy Heider - jobs@tracetronic.de	
Ansprechpartner für Absolventen:	Anne Lindner, Natalie Fromme - jobs@tracetronic.de	
Sonstige Informationen:	https://www.tracetronic.de/	
Website:	https://www.tracetronic.de/jobs/stellenangebote/	

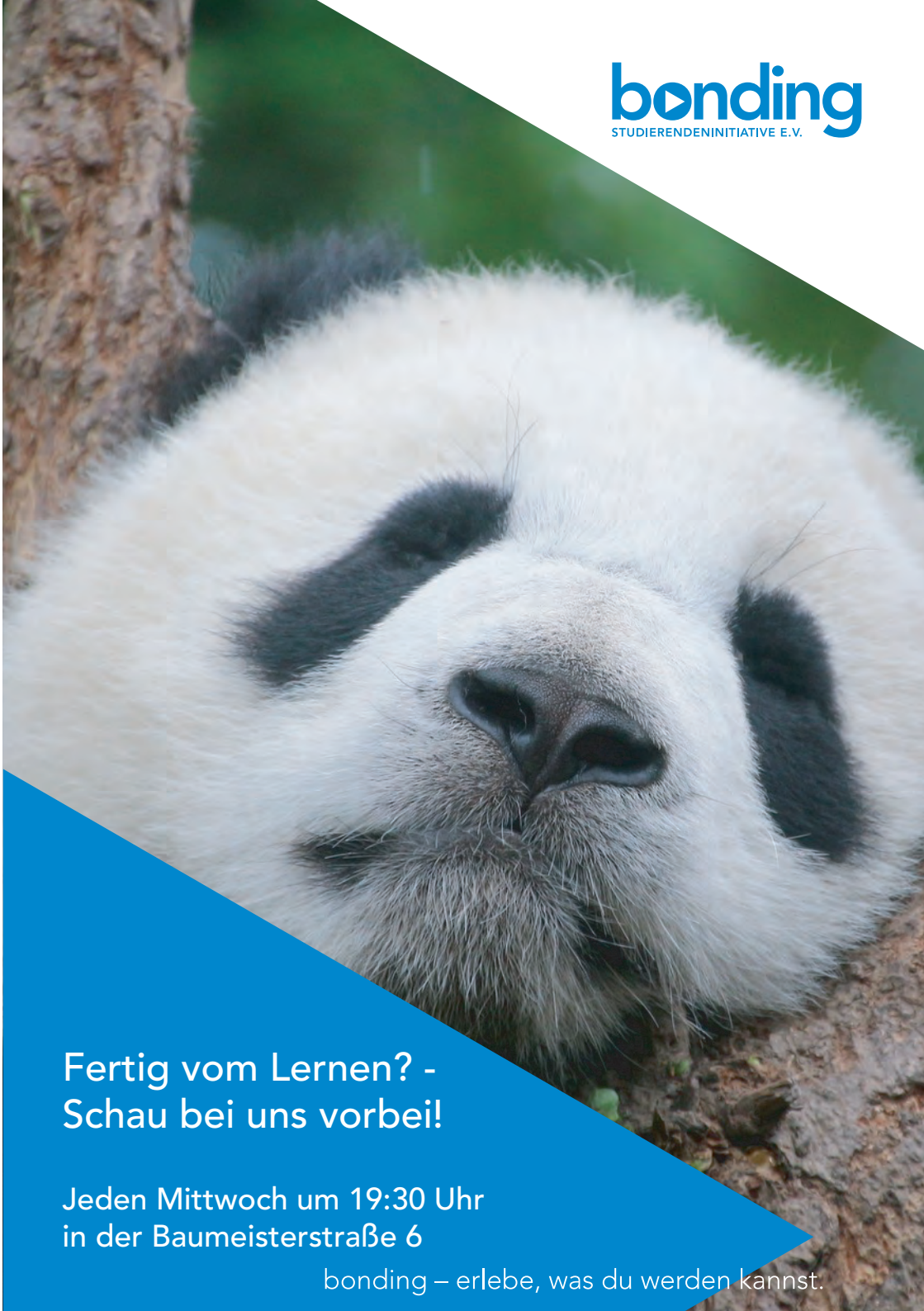

bonding
STUDIERENDENINITIATIVE E.V.

Fertig vom Lernen? - Schau bei uns vorbei!

Jeden Mittwoch um 19:30 Uhr
in der Baumeisterstraße 6

bonding – erlebe, was du werden kannst.

Stand
D13



Mi

Do

TRUMPF

Branche:	Maschinenbau	
Produkte:	Als weltweit agierendes Hochtechnologieunternehmen ist TRUMPF Innovationsgarant bei der Herstellung von Werkzeugmaschinen und in der Lasertechnik für die industrielle Fertigung.	
Standorte:	Inland:	Ditzingen, Hettingen, Schramberg, Freiburg, Ulm etc.
	Weltweit:	Deutschland, Frankreich, Spanien, Amerika, Japan, China, etc.
Umsatz:	Weltweit:	4.222,8 Millionen Euro Umsatz
Mitarbeiterzahlen:	Weltweit:	ca. 16.500 Mitarbeiter weltweit
Gesuchte Fachrichtungen:	Elektrotechnik;Informatik;Luft- und Raumfahrttechnik;-Maschinenbau;Materialwissenschaften;Mathematik;Physik;Technische Informatik;Verfahrenstechnik;Wirt.-Ing. Elektrotechnik;Wirt.-Ing. Maschinenbau;Wirtschaftsinformatik;Wirtschaftswissenschaften;Mechatronik;	
Einstiegsmöglichkeiten:	Praktikum (im In- und Ausland), WerkStudierendetätigkeit, Traineeprogramm, Direkteinstieg	
Praktika:	technisch, kaufmännisch und digital	
Studien-/Diplomarbeiten:	technisch, kaufmännisch und digital	
Auslandseinsatz:	Wir bieten Auslandspraktika insbesondere für unsere Standorte in Amerika an.	
Sonstige Informationen:	https://www.trumpf.com/de_DE/	
Website:	https://www.trumpf.com/de_DE/karriere/	

TRUMPF SE + Co. KG


TRUMPF
„Grenzen zu überwinden treibt mich an. Auch beruflich bringt es mich nach vorne.
Stefanie Epple
Entwicklungsingenieurin und leidenschaftliche Eiskunstläuferin: Entwickelt TRUMPF Produkte nach Maß – z. B. Lasermaschinen, die Kufen für Profi-Schlittschuhe zuschneiden.
Wie mutig sind Sie?
Leidenschaftliche Entwicklungsingenieure (w/m/d) gesucht.
Wir suchen Entwicklungsingenieure (w/m/d) mit mutigen Ideen. Als Hochtechnologieunternehmen und Anbieter von Lösungen in den Bereichen Werkzeugmaschinen und Lasertechnik definieren wir die Grenzen des Machbaren immer wieder neu.
www.trumpf.com/s/development-engineers
Trusting in brave ideas.

Stand
E4



Mi

Do



Branche:	Software Unternehmen	
Produkte:	understandAI automatisiert mit neuster AI das annotieren von großen Datenmengen. Wir sind im Automobil Feld tätig und unterstützen durch die Annotationen die Entwicklung des autonomen Fahrens.	
Standorte:	Inland:	Karlsruhe & remote
	Weltweit:	Deutschland, Schweden
Mitarbeiterzahlen:	Deutschland:	75
	Europa:	80
Bedarf:	Laufend	
Gesuchte Fachrichtungen:	Informatik;Wirtschaftsinformatik;Mathematik;	
Einstiegsmöglichkeiten:	Onboarding Buddy: Dir wird beim Einstieg ein Mitarbeiter zugeteilt, um im Laufe der nächsten Wochen / Monate an deiner Seite zu sein.	
Praktika:	keine	
Studien-/Diplomarbeiten:	Nur auf Anfrage	
Erwünschte Qualifikationen:	Deutsch & Englisch	
Kontaktadresse:	understandAI GmbH Katrin Maar An der RaumFabrik 33a 76227 Karlsruhe Deutschland E-Mail: katrin.maar@understand.ai Telefon: +49 176 60199870	
Ansprechpartner für Studierende:	Katrin Maar katrin.maar@understand.ai	
Ansprechpartner für Absolventen:	Katrin Maar katrin.maar@understand.ai	
Sonstige Informationen:	https://www.linkedin.com/company/understand.ai/mycompany/	
Website:	https://understand.ai/	

bonding presents
STUDIERENDENINITIATIVE E.V.

#MeetTheTeam
#Rahmenprogramm

Ich bin Caro



Aktiv seit: März 2023

Studiengang:
Maschinenbau
Wein vs Bier:
Bier
Vernichtete Sektflaschen:
keine
Fun Fact:
xxx

Bereiste Orte mit bonding:
Aachen, Nürnberg, Kaiserslautern, Stuttgart, Düsseldorf, Xanten und natürlich Hofgeismar <3
Das beste an bonding ist:
die vielen tollen Menschen und das Netzwerk
Was ich bei bonding gelernt habe:
Projektmanagement, Soft Skills ...und Rage Cage
Mein größtes Erfolgserlebnis bei bonding:
CareerNight 2023
Warum bin ich bei bonding geblieben:
weil man alles ausprobieren kann und ich gern Neues entdecke
Was habe ich bei bonding gemacht:
CareerNight-Leitung, Hochschulgruppenvorsitzende und Veranstaltungsleitung

Stand
E13



VECTOR

Mi

Do

Branche:	Automobil-, Nutzfahrzeug-, Luft- und Raumfahrt-, Transport- und Steuerungstechnik	
Produkte:	Vector ist der führende Hersteller von Software-Werkzeugen und -Komponenten für die Entwicklung elektronischer Systeme und deren Vernetzung mit verschiedensten Systemen von CAN bis Ethernet.	
Standorte:	Inland:	Deutschland: Stuttgart (Stammsitz), Karlsruhe, Regensburg, München, Braunschweig, Hamburg, Kempen, Chemnitz
	Weltweit:	Weltweit: in 14 Ländern
Umsatz:	Weltweit:	1,06 Mrd. €
Mitarbeiterzahlen:	Weltweit:	über 4000
Gesuchte Fachrichtungen:	Bauingenieurwesen;Chem.-Ing / Verf.-technik;Elektrotechnik;Fahrzeugtechnik;Informatik;Luft- und Raumfahrttechnik;Maschinenbau;Mechatronik;Mathematik;Technische Informatik;Verfahrenstechnik;Wirtschaftsinformatik;Wirtschafting. Elektrotechnik;	
Einstiegsmöglichkeiten:	Direkteinstieg, Traineeprogramm für Top-Absolvent:innen, berufsbegleitendes Masterprogramm, Praktikum, Abschlussarbeiten, Werkstudierendentätigkeiten	
Praktika:	Aktuelle Themen auf der Homepage oder direkt bei uns am Stand	
Studien-/Diplomarbeiten:	Aktuelle Themen auf der Homepage oder direkt bei uns am Stand	
Auslandseinsatz:	Möglich; Bewerbung bitte direkt an die jeweilige Auslandsgesellschaft	
Kontaktadresse:	Vector Informatik GmbH Marta Bednarski Employee Relations Ingersheimer Str. 24 70499 Stuttgart Telefon: +49 711 80670 – 1322 Bewerbungen per Email an: hr@vector.com	
Sonstige Informationen:	https://www.instagram.com/vectorgrp/	
Website:	https://jobs.vector.com/de?r=1	

Vector Informatik GmbH

VECTOR



Du bei Vector: 100 % dein Job.

Innovationen auf die Straße bringen – das ist Vector. Seit über 35 Jahren sind wir der Premiumpartner für die Entwicklung von Embedded Electronics und Software im Automotive-Bereich. Und weil Innovation nicht von selbst passiert, suchen wir Kolleginnen und Kollegen, die gemeinsam mit uns die Zukunft der Technologie vorantreiben wollen.

Wenn auch du Teil des Vector Teams werden möchtest, kannst du dich auf einen hochmodernen Arbeitsplatz in einem internationalen Umfeld freuen – flexible Arbeitszeiten und -orte und individuelle Weiterbildungen sind selbstverständlich mit an Bord. So bewegst du nicht nur dich selbst einen Schritt weiter, sondern auch die Welt der Software.

Bewirb dich jetzt auf **jobs.vector.com**

Stand
F13



Mi

Do

Branche:	Prozessindustrie	
Produkte:	Sensoren für Füllstand- und Druckmesstechnik	
Standorte:	Inland:	Schiltach, Karlsruhe
	Weltweit:	23 internationale Tochtergesellschaften
Umsatz:	Deutschland:	> 500 Mio. €
Mitarbeiterzahlen:	Deutschland:	1.100
	Weltweit:	2.100
Bedarf:	Immer wieder auf der Suche nach Talenten	
Gesuchte Fachrichtungen:	Elektrotechnik;Informatik;Technische Informatik;Wirtschaftsinformatik;Wirtschafting. Elektrotechnik;	
Einstiegsmöglichkeiten:	Praktika, Praxissemester, Abschlussarbeit oder Festanstellung im Bereich IT, Entwicklung, Automatisierung oder Betriebswirtschaft	
Praktika:	IT, Entwicklung, Automatisierung, Betriebswirtschaft	
Studien-/Diplomarbeiten:	IT, Entwicklung, Automatisierung, Betriebswirtschaft	
Auslandseinsatz:	Projektorientiert	
Kontaktadresse:	VEGA Grieshaber KG Kristina Herrmann Am Hohenstein 113 77761 Schiltach Telefon: 07836 50 929 E-Mail: personal@vega.com	
Ansprechpartner für Studierende:	Natalie Müller	
Ansprechpartner für Absolventen:	Kristina Herrmann, personal@vega.com, 07836 50 929	
Sonstige Informationen:	LinkedIn, XING, Youtube, Kununu, Facebook	
Website:	www.vega.com/karriere	

VEGA



KANN ICH HEUTE MITENTWICKELN, WAS MORGEN VON BEDEUTUNG IST?
SICHER. MIT VEGA.

www.vega.com/karriere

Stand
C14

Mi

Do

Branche:	Halbleiter	
Produkte:	Vishay ist heute einer der weltweit meistgefragten Hersteller elektronischer Bauteile. Von diskreten Halbleitern bis zu passiven Bauelementen, von der winzigsten Diode bis zum größten Kondensator – unsere breite Produktpalette bildet die Grundlage dafür, dass moderne Technologie jeden Tag für jedermann erlebbar ist. Die Vishay Semiconductor GmbH, beheimatet in der baden-württembergischen Stadt Heilbronn, liegt unmittelbar am Fluss Neckar. Heilbronnüberzeugt unter anderem durch die landschaftliche Umgebung von Weinbergen und dem stetig wachsenden Freizeit- und Kulturangebot. Unser Standort in Heilbronn fungiert mit rund 500 Mitarbeitenden als Entwicklungs- und Produktionsstandort von Halbleiter-Wafern und ist Headquarter der Opto Division	
Standorte:	Inland:	Heilbronn, Selb, Itzehoe, Heide, Fichtelberg, Landshut
Mitarbeiterzahlen:	Weltweit:	ca. 25.000
Gesuchte Fachrichtungen:	Chemie, Elektrotechnik, Materialwissenschaften, Nachrichtentechnik, Physik, Technische Informatik, Wirtschafting. Elektrotechnik, Verfahrenstechnik	
Einstiegsmöglichkeiten:	Direkteinstieg, Praktikum, WerkStudierende und Abschlussarbeit	
Praktika:	Technisch	
Studien-/Diplomarbeiten:	Technisch	
Erwünschte Qualifikationen:	Deutsch & Englisch, Eigeninitiative	
Kontaktadresse:	Vishay Semiconductor GmbH Lea Keicher 07131 7498 603 Theresienstr. 2 74072 Heilbronn	
Ansprechpartner für Studierende:	Giulia Donat (tel. +49 15118479437)	
Ansprechpartner für Absolventen:	Amelie Milita (tel. +49 15170558494) und Giulia Donat (tel. +49 15118479437)	
Website:	https://vishay.com	

Vishay Semiconductor GmbH



Über Vishay:

Vishay ist ein weltweit agierendes, dynamisches High-Tech-Unternehmen und gehört zu den führenden Herstellern **diskreter Halbleiterbauelemente und passiver Elektronikbauteile**. Mit 25.000 Mitarbeitenden entwickeln wir die DNA moderner Technologien für Standard- und Spezialprodukte aus nahezu allen Branchen wie Automotive, Industriegüter, Kommunikationstechnologie oder Medizintechnik.

Die **Vishay Semiconductor GmbH** in Heilbronn ist mit rund 500 Mitarbeitenden einer der Entwicklungs- und Produktionsstandort für den Bereich der diskreten Halbleiterbauelemente und dient als Headquarter der Opto Division. Um optimal auf die Bedürfnisse unserer Kunden eingehen zu können, sind unsere Mitarbeitenden vor allem in den Bereichen R&D, Marketing und Engineering spezialisiert.

Deine Einstiegsmöglichkeiten bei uns:

- **(Pflicht-) Praktikum**
- **Abschlussarbeit (Bachelor/Master)**
- **Werkstudententätigkeit**

Vishay Semiconductor GmbH,
Theresienstraße 2, 74072 Heilbronn

Bewirb dich jetzt online unter www.vishay.com und entwickle mit uns **The DNA of tech.™**



Stand
H9

VOLKSWAGEN
INFOTAINMENT

Branche:	Softwareentwicklung	
Produkte:	Wir bei Volkswagen Infotainment sind das Kompetenzzentrum für Connected Car. Unter dem Dach der Konzerntochter CARIAD geben wir jeden Tag alles, wenn es darum geht, Mobilität noch innovativer und erlebnisreicher zu machen. Gemeinsam treiben wir die Technologieentscheidungen innerhalb des Volkswagen Konzerns aktiv voran.	
Standorte:	Inland:	Bochum & Wolfsburg
Umsatz	Weltweit:	157 Mio.€
Mitarbeiterzahlen:	Deutschland::	1067
Bedarf	ca. 100 p.a.	
Gesuchte Fachrichtungen:	Elektrotechnik; Informatik; Nachrichtentechnik; Technische Informatik; Physik; Wirtschafting. Elektrotechnik; Wirtschaftsinformatik	
Einstiegsmöglichkeiten:	Direkteinstieg & Werkstudierendentätigkeit	
Praktika:	nach Absprache	
Studien-/Diplomarbeiten:	nach Absprache	
Auslandseinsatz	leider nicht möglich	
Kontaktadresse:	Patrick Wagner Personalmarketing & Employer Branding Volkswagen Infotainment GmbH Rensingstraße 15 44807 Bochum patrick.wagner@volkswagen-infotainment.com http://www.volkswagen-infotainment.com	
Ansprechpartner für Studierende:	Patrick Wagner, patrick.wagner@volkswagen-infotainment.com	
Ansprechpartner für Absolventen:	Patrick Wagner, patrick.wagner@volkswagen-infotainment.com	
Website:	https://de.linkedin.com/company/volkswagen-infotainment-gmbh	

Mi

Do

Volkswagen Infotainment GmbH

VOLKSWAGEN

INFOTAINMENT



shaping mobility for generations to come

Stand
B14

Mi

Do

W&W gruppe

Branche:	Finanz- und Versicherungsbranche	
Produkte:	Die W&W-Gruppe ist eine Finanzdienstleistungsgruppe, die ursprünglich aus der Fusion der Traditionsunternehmen Wüstenrot und Württembergische hervorgegangen ist. Vorsorge bildet dabei die übergeordnete Klammer der Geschäftstätigkeit. Mittlerweile sind zwei Geschäftsfelder, acht Marken und 16 Unternehmen Teil dieser Vorsorge-Gruppe. Alle zusammen helfen ihren Kunden, sich den Lebenswunsch nach individueller Entfaltung bei größtmöglicher Sicherheit zu erfüllen – jedes und jede mit ihrem Beitrag und alle zusammen.	
Standorte:	Inland:	Unser Hauptsitz ist in Kornwestheim (Großraum Stuttgart)
Umsatz:	Deutschland:	4.376,5 Mio. €
Mitarbeiterzahlen:	Deutschland:	13.000
Bedarf:	Wir haben laufend für alle unsere Zielgruppen spannende Stellen ausgeschrieben.	
Gesuchte Fachrichtungen:	Architektur; Bauingenieurwesen; Informatik; Jura; Mathematik; Technische Informatik; Wirtschaftsinformatik; Wirtschaftswissenschaften	
Einstiegsmöglichkeiten:	Praktikum, Werkstudium, Abschlussarbeit, Traineeprogramm (18-24 Monate) in unterschiedlichen Bereichen, Direkteinstieg	
Praktika:	Um bereits während dem Studium erste Berufserfahrungen zu sammeln, bieten wir in vielen unterschiedlichen Bereichen die Möglichkeit für ein Werkstudium oder Praktikum. Die Laufzeit kann individuell vereinbart werden, sollte jedoch im besten Fall mindestens 6 Monate betragen.	
Studien-/Diplomarbeiten:	Nach Absprache ebenfalls möglich	
Kontaktadresse:	Miuooki Rajaguru Konzernpersonal Beratung Wüstenrot & Württembergische AG W&W-Platz 1, 70806 Kornwestheim Telefon: +49 7141 16-756998 Telefax: +49 7141 16-856998 E-Mail: miuooki.rajaguru@ww-ag.com	
Ansprechpartner für Studierende:	Miuooki Rajaguru	
Ansprechpartner für Absolventen:	Miuooki Rajaguru	
Sonstige Informationen:	www.linkedin.com/company/wwgruppe ; https://www.instagram.com/wwgruppe/	
Website:	www.ww-ag.com	

bonding
STUDIERENDENINITIATIVE E.V.



bonding - für einen besseren Durchblick

bonding – erlebe, was du werden kannst.

Stand
C1



WÜRTH ELEKTRONIK
MORE THAN YOU EXPECT

Branche:	Elektrotechnik	
Produkte:	Würth Elektronik fertigt und vertreibt elektronische, elektromechanische Bauelemente, Leiterplatten und intelligente Power- und Steuerungssysteme.	
Standorte:	Inland:	Waldenburg, München, Trier, Berlin, Thyrnau, Esslingen am Neckar, Niedernhall, Rot am See, Schopfheim, Niedernhall-Waldzimmern
	Weltweit:	Deutschland, Österreich, Frankreich, USA, Italien, sowie weitere internationale Standorte
Umsatz:	Weltweit:	1,33 Mrd.
Mitarbeiterzahlen:	Weltweit:	8200
Bedarf:	Laufend	
Gesuchte Fachrichtungen:	Elektrotechnik;Informatik;Kommunikationswissenschaften;Mechatronik;Nachrichtentechnik;Physik;Wirtschafting. Elektrotechnik;Wirtschaftsinformatik;Wirtschaftswissenschaften;	
Einstiegsmöglichkeiten:	Ausbildung, duales & kooperatives Studium, Praktikum, Werkstudierendentätigkeit, Bachelor- und Masterprogramm, Abschlussarbeit, Traineeprogramm, Direkteinstieg (Voll-/Teilzeit)	
Praktika:	Möglichkeit für ein Werkstudium oder Praktikum. Die Laufzeit	
Studien-/Diplomarbeiten:	Entwicklung & Produktmanagement, Qualitätsmanagement, IT, kaufmännische Bereiche	
Erwünschte Qualifikationen:	Wie legen neben der fachlichen Qualifikation viel Wert auf Persönlichkeit.	
Kontaktadresse:	Würth Elektronik eiSos GmbH & Co. KG Annika Weidner Max-Eyth-Straße 1 74638 Waldenburg	
Ansprechpartner für Studierende:	Johanna Mattner (career@we-online.com)	
Ansprechpartner für Absolventen:	Anika Sander (career@we-online.com)	
Sonstige Informationen:	LinkedIn, XING, Instagram, Facebook, Twitter, TikTok, YouTube	
Website:	https://www.we-online.com	

Mi

Do



NEUGIERIG? WIR AUCH!

LERNE UNS KENNEN.

UNSERE EINSTIEGSMÖGLICHKEITEN

Praktikum, Werkstudierendentätigkeit & Abschlussarbeit
Administration und Organisation
Entwicklung und Produktmanagement | IT
Technischer Vertrieb | Qualitätsmanagement

Bachelorprogramm
Entwicklung und Produktmanagement
Technischer Vertrieb

Masterprogramm
Entwicklung und Produktmanagement

Traineeprogramm
Technischer Vertrieb

Direkteinstieg
Administration und Organisation
Entwicklung und Produktmanagement | IT
Technischer Vertrieb | Qualitätsmanagement

Join us!

WÜRTH ELEKTRONIK MORE THAN YOU EXPECT

Stand
C9

Mi

Do

Seeing beyond

Branche:	Optische und optoelektronische Industrie	
Produkte:	Medizintechnik, Mikroskopie, Augenoptik, industrielle Messtechnik, Halbleiterfertigungstechnik, Fotografie, Simulationslösungen und Weitere	
Standorte:	Inland:	Oberkochen, Aalen, Jena, München, Berlin, Dresden, Karlsruhe, Roßdorf, Göttingen, Wetzlar und Weitere
	Weltweit:	Rund 100 Standorte weltweit
Umsatz:	Weltweit:	Über 8,8 Milliarden Euro
Mitarbeiterzahlen:	Deutschland: Weltweit:	Rund 17.000 Etwa 42.000
Bedarf:	Laufend	
Gesuchte Fachrichtungen:	Chemie;Chem.-Ing / Verf.-technik;Elektrotechnik;Feinwerktechnik;Informatik;Kommunikationswissenschaften;Luft- und Raumfahrttechnik;Maschinenbau;Materialwissenschaften;Mathematik;Mechatronik;Medizintechnik;Physik;Technische Informatik;Verfahrenstechnik;Wirtschafting. Elektrotechnik;Wirtschafting. Maschinenbau;Wirtschaftsinformatik;Wirtschaftswissenschaften	
Einstiegsmöglichkeiten:	Praktika, WerkStudierendetätigkeiten, Abschlussarbeiten, Direkteinstieg	
Praktika:	mindestens 6 Monate betragen.	
Kontaktadresse:	Carl Zeiss AG Carl-Zeiss-Str. 22 73447 Oberkochen career-events@zeiss.com	
Sonstige Informationen:	LinkedIn: https://www.linkedin.com/company/zeiss/, Instagram: https://www.instagram.com/zeisscareer/, Facebook: https://www.facebook.com/zeisskarriere	
Website:	www.zeiss.de/karriere	

Fortschritt ermöglichen.

Fokus auf Menschen.

ZEISS

Seeing beyond



Ingenieurwesen bei ZEISS

„In diesem einen Moment sieht man ganz deutlich, dass sich die Arbeit der letzten Jahre gelohnt hat. Und welche Leistung das Zusammenspiel von Chirurginnen, Chirurgen und Hightech ermöglicht." So fasst Philipp seine Eindrücke zusammen, nachdem er das erste Mal das von ihm mitentwickelte OP-System im Einsatz bei einer Behandlung des Grauen Star erlebt hat. Philipp arbeitet bei ZEISS in der Medizintechnik. Er und sein Team entwickeln innovative Lösungen zur Diagnose und Behandlung von Augenkrankheiten.

Erfahre mehr über Philipp und zukunftsgestaltende Jobs in der Medizintechnik: **zeiss.de/ingenieurwesen**

Stand
B9

Mi

Do

Branche:	Metallindustrie, Robotik und Fertigungsautomation	
Produkte:	Die Zimmer Group ist seit über 40 Jahren innovativer Lösungsfinder aus Leidenschaft. Wir sind zuhause in Baden-Württemberg und weltweit einer der führenden Hersteller von Automatisierungs-, Maschinen- und Möbeldämpfungskomponenten. Unser Motto lautet „Wertschöpfung durch Wertschätzung“: Mit einer Arbeitsatmosphäre, die von Respekt, Kreativität und Vertrauen geprägt ist, inspirieren wir unsere über 1.300 Mitarbeitenden täglich aufs Neue zu technologischen Innovationen, die unsere Kund*innen begeistern.	
Standorte:	Inland:	Rheinau-Freistett, Ottersweier, Ettlingen
	Weltweit:	17 Vetriebsstandorte
Umsatz:	Weltweit:	Ca. 200 Mio. €
Mitarbeiterzahlen:	Weltweit:	1320
Bedarf:	Laufend	
Gesuchte Fachrichtungen:	Elektrotechnik | Feinwerktechnik | Informatik | Maschinenbau | Kommunikationswissenschaften | Mechatronik | Technische Informatik | Technische Redaktion | Verfahrenstechnik | Wirtschafting. Elektrotechnik | Wirtschafting. Maschinenbau | Wirtschaftsinformatik | Wirtschaftswissenschaften	
Einstiegsmöglichkeiten:	Praktikum, Abschlussarbeit und Berufseinstieg	
Praktika:	technisch, kaufmännisch	
Studien-/Diplomarbeiten:	technisch, kaufmännisch	
Erwünschte Qualifikationen:	Wir suchen jederzeit Berufseinsteiger:innen, die auf der Suche nach spannenden Aufgaben und Herausforderungen sind und in einem motivierten Team mitwirken wollen.	
Kontaktadresse:	Kristin Bernhard T: +49 7844 9138-5143 kristin.bernhard@zimmer-group.com Zimmer GmbH Am Glockenloch 2 D-77866 Rheinau	
Ansprechpartner für Studierende:	Kristin Bernhard kristin.bernhard@zimmer-group.com	
Ansprechpartner für Absolventen:	Kristin Bernhard kristin.bernhard@zimmer-group.com	
Sonstige Informationen:	LinkedIn: https://www.linkedin.com/company/zimmer-group/ Instagram: https://www.instagram.com/zimmer.group_arbeitgeber/	
Website:	https://www.zimmer-group.com/de/	

bonding
STUDIERENDENINITIATIVE E.V.

Komm zum nächsten Infoabend



Wir haben Spaß bei unseren Projekten

bonding – erlebe, was du werden kannst.

Stand
C12

Mi

Do

Branche:	Dienstleistung / Bauwesen / Baugewerbe
Produkte:	Ingenieurbüro für Tiefbau, Wasserbau, Stadtplanung, Verkehrsanlagen, Brückenbau, Hochbau/Tragwerksplanung
Standorte:	Inland: Achern, Lauf, Offenburg, Teningen
Mitarbeiterzahlen:	Deutschland: 180
Bedarf:	Laufend
Gesuchte Fachrichtungen:	Bauingenieurwesen; Architektur; Geowissenschaften; Verkehrswissenschaften; Wirtschafting.; Bauingenieur
Einstiegsmöglichkeiten:	Duales Studium, Werkstudent, Abschlussarbeit, Direkteinstieg
Praktika:	Praxissemester
Studien-/Diplomarbeiten:	Bachelor- und Masterarbeiten
Erwünschte Qualifikationen:	Engagement, selbstständige Arbeitsweise
Kontaktadresse:	Zink Ingenieure GmbH / RS Ingenieure GmbH & Co. KG Mathias Hanser Poststr. 1 77886 Lauf Tel.: 07841 / 703 - 0
Ansprechpartner für Studierende:	Frau Michaela Krämer michaela.kraemer@zink-ingenieure.de
Ansprechpartner für Absolventen:	Frau Michaela Krämer michaela.kraemer@zink-ingenieure.de
Sonstige Informationen:	https://de.linkedin.com/company/zink-ingenieure; https://www.xing.com/pages/zinkingenieure; https://de.linkedin.com/company/rsingenieure; https://www.xing.com/pages/rsingenieuregmbh-co-kg
Website:	https://zink-ingenieure.de/ https://rs-ingenieure.de/

bonding presents

STUDIERENDENINITIATIVE E.V.

#MeetTheTeam
#Katalog

Ich bin Kaya



Aktiv seit: Okt. 2018

Studiengang:
Lebensmittelchemie
Wein vs Bier:
Wein
Vernichtete Sektflaschen:
42
Fun Fact:
Bin nicht kitzlig

Bereiste Orte mit bonding:
Aachen, Stuttgard, Berlin, München, Rom, Hofgeismar
Das beste an bonding ist:
Durch Deutschlad reisen zu können
Was ich bei bonding gelernt habe:
Nein zu sagen
Mein größtes Erfolgserlebnis bei bonding:
Küchenleitung auf der Messe
Warum bin ich bei bonding geblieben:
Ab und zu gibt es Essen
Was habe ich bei bonding gemacht:
Studicafe, Verpflegung auf der bCN und Messe, Finanzen, HSGV, Erstie-Guide, Katalog

bonding
STUDIERENDENINITIATIVE E.V.

Aussteller Donnerstag



Stand
E6



Mi

Do

Branche:	IT & Internet, Telekommunikation	
Produkte:	Internet-Access, Telekommunikation, Portal Information Management, Webhosting	
Standorte:	Inland:	u.a. Montabaur (Hauptsitz), Karlsruhe, München, Berlin
	Weltweit:	Frankreich, Großbritannien, USA, Rumänien, Spanien, Philippinen, Polen, Österreich
Umsatz:	Weltweit:	über 5,9 Mrd. €
Mitarbeiterzahlen:	Weltweit:	rund 10700
Gesuchte Fachrichtungen:	Informatik, Kommunikationswissenschaften, Mathematik, Technische Informatik, Technische Redaktion, Wirtschaftsinformatik, Wirtschaftswissenschaften	
Einstiegsmöglichkeiten:	Direkteinstieg	
Praktika:	Freiwillige Praktika neben dem Studium und Pflichtpraktika in diversen Bereichen möglich: Softwareentwicklung, System-Administration, Netzwerk-Administration, Projektmanagement (technisches), Produktmanagement, Marketing/ Vertrieb, Website-Management, Finance/Accounting, Personal	
Studien-/Diplomarbeiten:	In diversen Bereichen möglich: Softwareentwicklung, System-Administration, Netzwerk-Administration, Projektmanagement (technisches), Produktmanagement, Marketing/ Vertrieb, Website-Management, Finance/Accounting, Personal	
Erwünschte Qualifikationen:	Wir suchen Studierende, die eine Affinität zum Internet und zu neuen Technologien mitbringen, verbunden mit der Kreativität und dem Antrieb, unsere Produkte noch besser zu machen oder neue Möglichkeiten für Dienste zu entdecken. Unsere Kolleginnen und Kollegen sollten Spaß daran und den Willen dazu haben, im Team Ziele zu erreichen. Dazu bedarf es einer ausgeprägten Teamfähigkeit, Kommunikationsstärke und Weitblick.	
Kontaktadresse:	United Internet AG Hinterm Hauptbahnhof 3-5 76137 Karlsruhe Deutschland E-Mail: personalmarketing@united-internet.de	
Ansprechpartner für Studierende:	Ellen Schamarek eschamarek@united-internet.de	
Ansprechpartner für Absolventen:	Ellen Schamarek eschamarek@united-internet.de	
Sonstige Informationen:	LinkedIn	
Website:	https://www.linkedin.com/company/united-internet-ag/ mycompany/	

bonding
STUDIERENDENINITIATIVE E.V.



Bei bonding findest du deine Gang!

Werde Teil des Teams!

Jeden Mittwoch um 19:30 Uhr
in der Baumeisterstraße 6

Stand
G8

ABO WIND

Branche:	Erneuerbare Energien - Projektentwicklung	
Produkte:	Wir machen Erneuerbare aus Überzeugung: ABO Wind plant und errichtet weltweit Wind- und Solarparks, Biogasanlagen sowie Batterie- und Wasserstoffprojekte. Seit mehr als 25 Jahren bieten die hausinternen Fachabteilungen von ABO Wind alles aus einer Hand: von der Standortbegutachtung, Planung, Genehmigung und Finanzierung bis hin zu Errichtung, Stromvermarktung, Netzanschluss, Betriebsführung und Service. Eine lebenswerte Zukunft für nachfolgende Generationen zu sichern, treibt uns als übergeordnetes Ziel an. Erneuerbare sind unsere DNA.	
Standorte:	Inland:	Wiesbaden, Heidesheim, Berlin, Dortmund, Hannover, Rheine
	Weltweit:	Frankreich, Griechenland, Ungarn, Niederlande, Polen, Finnland, United Kingdom, Tansania, Tunesien, Südafrika, Irland, Kanada, Kolumbien, Argentinien, Spanien
Mitarbeiterzahlen:	Deutschland:	ca. 800
	Weltweit:	ca. 200
Bedarf:	Laufend	
Gesuchte Fachrichtungen:	Bauingenieurwesen;Elektrotechnik;Geowissenschaften;Informatik;Wirtschafting. Bauingenieur;Wirtschafting. Elektrotechnik;	
Kontaktadresse:	ABO Wind AG Nicole Kubon Unter den Eichen 7 65195 Wiesbaden Deutschland E-Mail: Recruiting@abo-wind.de	
Ansprechpartner für Studierende:	Nicole Kubon	
Ansprechpartner für Absolventen:	Karl-Heinz Stephan	
Sonstige Informationen:	LinkedIn, Instagram, Facebook	
Website:	https://www.abo-wind.com/de/#!	

Mi

Do



Richtig gute Job-aussichten!

Werde Teil der Energiewende und plane, errichte oder warte mit uns Wind-, Solar-, Batterie- und grüne Wasserstoffprojekte.

ABO WIND

Stand
A3

Mi

Do

Agosi
Part of Umicore

Branche:	Edelmetallbranche, Chemie und Metallindustrie	
Produkte:	Agosi zählt bei der Rückgewinnung von Edelmetallen und der Herstellung von Edelmetallprodukten zu den führenden Scheideanstalten in Deutschland. Auf dem Gebiet der Edelmetall-Rückgewinnung, der Edelmetallprodukte und des Edelmetallhandels bietet Agosi ihren Kunden der edelmetallverarbeitenden Industrie sowohl einen Full-Service „Edelmetalle aus einer Hand" als auch spezielle Problemlösungen an. Für die Lieferung neuer Edelmetallhalbzeuge geben uns unsere Kunden die in ihrer Produktion anfallenden Edelmetallwertstoffe zur wirtschaftlichen Wiederverwendung zurück. Das Material arbeiten wir nach modernsten Verfahren kostengünstig für sie auf. Den Gegenwert bekommen unsere Kunden, ganz nach Wunsch, als Feinmetall- oder Halbzeuglieferung, als Edelmetallgutschrift auf ihr Gewichtskonto oder als Überweisung auf ihr Bankkonto. Damit bietet Agosi den geschlossenen Edelmetallkreislauf und sichert somit die effiziente Nutzung und den ökonomischen Wiedereinsatz edler Werkstoffe.	
Standorte:	Inland:	Pforzheim
	Weltweit:	Österreich, Thailand, Kanada, Brasilien
Umsatz:	Weltweit:	1,7 Mrd. €
Mitarbeiterzahlen:	Deutschland:	400
	Europa:	700
	Weltweit:	900
Bedarf:	Laufender Bedarf an Absolventen sowie Studierende für Praktika und Diplomarbeiten	
Gesuchte Fachrichtungen:	Chem.-Ing / Verf.-technik, Chemie, Verfahrenstechnik, Wirtschaftsingenieurwesen	
Einstiegsmöglichkeiten:	Direkteinstieg, vorrangig über Projekt,- Bachelor-, Diplomarbeiten	
Praktika:	Schwerpunktmäßig in chemischen / technischen Bereichen, sowie Marketing, Finanzen und Controlling	
Studien-/Diplomarbeiten:	Schwerpunktmäßig in chemischen / technischen Bereichen, sowie Marketing, Finanzen und Controlling	
Auslandseinsatz:	ist möglich	
Erwünschte Qualifikationen:	Diese hängen vom jeweiligen Stellenprofil ab. Grundsätzlich sind Fremdsprachen (idealerweise Englisch) von Vorteil, gute MS-Office-Kenntnisse, Teamfähigkeit, Flexibilität, interkulturelle Kompetenz.	
Kontaktadresse:	Agosi AG Kanzlerstr. 17 75175 Pforzheim	
Ansprechpartner für Studierende:	Frau Svenja Bär, svenja.baer@agosi.de	
Ansprechpartner für Absolventen:	Frau Svenja Bär, svenja.baer@agosi.de	
Website:	www.agosi.de	

Agosi
Part of Umicore



Glänzende Aussichten im internationalen Umfeld

Agosi: Ein modernes Unternehmen für die Edelmetallbranche am Standort Pforzheim.

Agosi als attraktiver Arbeitgeber: Interessante Karrierechancen mit internationaler Projektarbeit bieten wir u. a. im chemischen Bereich wie Engineering, Edelmetallanalytik, Fertigungstechnologie und Qualitätsmanagement.

Agosi im Speziellen: Wir gewinnen Edelmetalle aus Scheidgut und stellen Produkte aus Gold, Silber und Platin her.

Agosi, ein internationaler Partner: Agosi ist ein weltweit tätiges Unternehmen innerhalb des Umicore Konzerns mit Standorten u. a. in Kanada, Thailand, Brasilien und Österreich.

Weitere Infos erhalten Sie im Internet unter **www.agosi.de** oder gerne auch in einem persönlichen Gespräch.

Agosi AG
Kanzlerstraße 17 | 75175 Pforzheim | Germany
Phone +49 7231 960-0 | Fax +49 7231 960 464
bewerbungen@agosi.de | www.agosi.de

Stand
A1

Air Liquide

Mi

Do

Branche:	Chemische Industrie	
Produkte:	Luftgase, technische Gase, Equipment und Services (Luftzerleger, Anlagen, Wartungen usw.)	
Standorte:	Inland:	Düsseldorf, Krefeld, Dormagen, Dortmund, Duisburg, Frankfurt, Georgsmarienhütte, Gelsenkirchen, Gundelfingen a.d. Donau, Hamburg, Kornwestheim, Krefeld Fütingsweg, Krefeld Gellep, Leipzig, Ludwigshafen, Oppau, Mainz, Marl, Neukieritzsch
	Weltweit:	In 78 Ländern international vetreten
Umsatz:	Weltweit:	20,5 Mrd. €
Mitarbeiterzahlen:	Deutschland:	4500
	Weltweit:	64500
Bedarf:	ca. 110	
Gesuchte Fachrichtungen:	Biotechnologie;Chemie;Chem.-Ing / Verf.-technik;Elektrotechnik;Kerntechnik;Maschinenbau;Mechatronik;Technische Informatik;Wirt.-Ing. Bauingenieur;Wirt.-Ing. Elektrotechnik;Wirt.-Ing. Maschinenbau;Wirtschaftsinformatik;Wirtschaftswissenschaften;	
Einstiegsmöglichkeiten:	ALLEX-Programm (Graduierten-Programm vgl. Trainee), VIE, Praktika, Summer School	
Praktika:	technische und kaufmännische Praktika	
Studien-/Diplomarbeiten:	Abschlussarbeiten im technischen und kaufmännischen Bereich	
Auslandseinsatz:	IIP und VIE Programm	
Erwünschte Qualifikationen:	Je nach Tätigkeitsprofil	
Kontaktadresse:	Air Liquide Deutschland GmbH Maren Wichelhaus Hans-Böckler-Straße 33 40476 Düsseldorf Deutschland Mobil +49 162 7829649 maren.wichelhaus@airliquide.com	
Ansprechpartner für Studierende:	maren.wichelhaus@airliquide.com	
Ansprechpartner für Absolventen:	maren.wichelhaus@airliquide.com	
Sonstige Informationen:	https://de.airliquide.com/?keyword=&device=c&network=g&gclid=CjwKCAjw-vmkBhBMEiwAlrMeF9z-Am6ZOS-4w25q-vb8D4esxW5pDYQk2Q6zkK7_hyk6jMa5V2lnW7hoC8xIQAvD_BwE	
Website:	https://airliquidehr.wd3.myworkdayjobs.com/AirLiquideExternalCareer?languageSelect=EN&searchCriteria%5B0%5D%5Bkey%5D=LOV18&searchCriteria%5B0%5D%5Bvalues%5D%5B0%5D=10533	



Zukunft aktiv gestalten

Von Gasflaschen über Smartphones, Wasserstoffmobilität und Ölraffinerien bis hin zur Lebensmittelindustrie – Air Liquide ist täglich im Leben von Millionen von Menschen auf der ganzen Welt präsent. Air Liquide ist ein Marktführer für Gase und Service in Deutschland. Gestützt auf ständig verbesserte Technologien, bietet das Unternehmen seinen Kunden innovative Lösungen, die bei der Herstellung zahlreicher im Alltag unentbehrlicher Produkte und zum Schutz des menschlichen Lebens eingesetzt werden.

Du bist interessiert, in welchen Produkten unsere Gase noch zu finden sind und wie du dich auf das Berufsleben mit Air Liquide vorbereiten kannst? Wir freuen uns, dich an unserem Stand kennenzulernen. Nutze deine Chance auf einen ersten Austausch mit uns.

Theorie trifft Praxis

Motivierten und leistungsbereiten Studierenden bieten wir die Möglichkeit, spannende Einblicke in die Berufswelt zu gewinnen und erste Berufserfahrung zu sammeln oder direkt einzusteigen:

- Spannender Berufseinstieg: ALLEX – das Fresh-Graduate-Programm von Air Liquide inklusive Auslandseinsätzen
- VIE-Programm (Volontariat International en Entreprise): Traineeship an einem der Air-Liquide-Standorte weltweit für 12–24 Monate
- Praktikum: Lerne bei uns die Berufswelt kennen. Kaufmännisch oder technisch. In Deutschland oder international.
- Abschlussarbeit: Vorsprung verschaffen – setze auf optimale Betreuung und Beratung.
- Summer School: eine herausragende Chance für herausragende Studierende. Lerne in einer Woche die Air-Liquide-Welt kennen – und zwar direkt in der Konzernzentrale in Paris.

Join Air Liquide!

Über den QR-Code gelangst du zu weiteren Informationen. Bitte beachte, dass Bewerbungen aus Datenschutzgründen ausschließlich über unser Karriereportal eingesehen und bearbeitet werden.

Handelsblatt FAIR COMPANY 2022 AIR LIQUIDE Deutschland GmbH

Stand
H2

Mi

Do

Branche:	Medizintechnik	
Produkte:	Selbstexpandierende Nitinol-Stents Gefässimplantate für die minimal invasive Behandlung von Verengungen und Verschlüssen in Arterien oder Venen.	
Standorte:	Inland:	D: Karlsruhe, Bruchsal, Heidelberg, Frankfurt, Kelberg, Wurmlingen; A-CH: Allschwil, Wangs, Eysins, Wien
	Weltweit:	Niederlassungen in 41 Ländern, mit Vertretung in über 190 Staaten
Umsatz:	Weltweit:	18,9 Mrd USD (BD Medical; BDLife Sciences; BD Interventional) 1,2 Mrd US-Dollar Investition in der Forschung
Mitarbeiterzahlen:	Deutschland: Weltweit:	2.684 (D-A-CH) in 11 Standorten 77.000 Mitarbeiter
Bedarf:	laufend	
Gesuchte Fachrichtungen:	Biotechnologie;Chem.-Ing / Verf.-technik;Medizintechnik;Wirtschaftswissenschaften;	
Einstiegsmöglichkeiten:	WerkStudierendestelle	
Praktika:	Praktikum im Rahmen eines Studiums	
Studien-/Diplomarbeiten:	Bachelor- als auch Masterarbeit	
Erwünschte Qualifikationen:	Innovative Produkte entwickeln; offen für Veränderungen; Firmenkultur mitgestalten	
Kontaktadresse:	Anita Cale Angiomed GmbH & Co. Medizintechnik KG Wachhausstrasse 6 76227 Karlsruhe Germany Tel.: +49 7219 445 281 E-Mail: anita.cale@bd.com	
Ansprechpartner für Studierende:	anita.cale@bd.com	
Ansprechpartner für Absolventen:	anita.cale@bd.com	

Angiomed GmbH & Co. Medizintechnik KG

BD

Fortschritt für die Welt der Gesundheit™

Wir sind die Hersteller:innen von Milliarden von Geräten, die Menschenleben retten können

Wir sind stolz darauf, dass wir jedes Jahr Milliarden von Medizintechnikprodukten herstellen, die Patient:innen auf der ganzen Welt nutzen. Bei BD leisten Sie mit jedem von Ihnen hergestellten Produkt einen Beitrag zu unserem Ziel, *die Welt der Gesundheit voranzubringen*™.

Wir fördern in unseren Produktionsstätten eine Kultur kleiner Teams mit großem Teamgeist und bieten viele Weiterbildungs- und Karrieremöglichkeiten, um Deine berufliche Entwicklung zu unterstützen.

Werde als Teil unseres Fertigungsteams zum **Machenr:in des Möglichen.**

bd.com/careers

FPO

Wir sind die Hersteller:innen von **Milliarden von Geräten, die Menschenleben retten können**



Stand
D13



AOK

Branche:	Gesetzliche Krankenversicherung	
Produkte:	Rund um das Thema Gesetzliche Krankenversicherung	
Standorte:	Inland:	14 Bezirksdirektionen in Baden-Württemberg mit Sitz in Stuttgart, 230 Kundencenter
Mitarbeiterzahlen:	Deutschland:	in Baden-Württemberg 10.400 Mitarbeitende
Bedarf:	Das Karriereportal der AOK | AOK Karriere	
Gesuchte Fachrichtungen:	Jura;Informatik;Kommunikationswissenschaften;Medizin;Politikwissenschaften;Wirtschaftsinformatik;Wirtschaftswissenschaften;	
Einstiegsmöglichkeiten:	Das Karriereportal der AOK | AOK Karriere	
Kontaktadresse:	Melanie Schneider Personalmanagement AOK-Hauptverwaltung AOK Baden-Württemberg Hauptverwaltung Unternehmensbereich Personal Geschäftsbereich Personalmanagement AOK-HV Presselstraße 19 - 70191 Stuttgart Telefon 0711 6525 20329	
Ansprechpartner für Studierende:	Melanie Schneider Personalmanagement	
Ansprechpartner für Absolventen:	Melanie Schneider Personalmanagement	
Sonstige Informationen:	Kontakt: https://www.aok.de/ag/uni/ansprechpartner-bei-der-aok/?mandant=BW&cHash=4f821efa8623c-248123c578331310e46; Instagram: https://www.instagram.com/accounts/login/?next=/gesundnah/%3Fhl%3Dde; Xing: https://www.xing.com/jobs/aok-baden-w%C3%BCrttembe; Kununu: https://www.kununu.com/de/aok-bundesverband; LinkedIn: https://de.linkedin.com/company/aok-baden-wuerttemberg	
Website:	Das Karriereportal der AOK | AOK Karriere	

Mi

Do



Willkommen bei der Gesundheitskasse – einer starken Gemeinschaft aus vielen unterschiedlichen Menschen! Unsere individuellen Stärken setzen wir zusammen dafür ein, dass unsere Versicherten gesund bleiben und werden. Dabei entwickeln wir uns persönlich immer weiter und unterstützen uns gegenseitig auf diesem Weg. Weil für uns gilt: Besser gemeinsam weiterkommen.

Einstiegsmöglichkeiten bei der AOK Baden-Württemberg: z. B.

- IT- Lösungsdesigner (m/w/d)
- IT – Anwendungsspezialist (m/w/d)

Einfach unter aok.de/karriere bewerben.

Ihre Ansprechpartnerin · Melanie Schneider
Telefon: 0711 6525-20329 · E-Mail: melanie.schneider2@bw.aok.de

GESUNDNAH

AOK Baden-Württemberg
Die Gesundheitskasse.

RWK · 11/23 · Foto: AOK

Stand
D4

Mi

Do

Branche:	Engineering Services
Produkte:	APL Automobil-Prüftechnik - leistungsstarker Partner Prüfressourcen und Knowhow für Automobil?, Luftfahrt-, Mineralölindustrie- und Additivindustrie
Standorte:	Inland: 9 Weltweit: 10
Mitarbeiterzahlen:	Deutschland: ca. 1200
Gesuchte Fachrichtungen:	Biotechnologie;Chemie;Elektrotechnik;Fahrzeugtechnik;Feinwerktechnik;Informatik;Luft- und Raumfahrttechnik;Maschinenbau;Mechatronik;Technische Informatik;Wirtschafting. Elektrotechnik;Wirtschafting. Maschinenbau;Physik;
Einstiegsmöglichkeiten:	Ausbildung, Praktika, Abschlussarbeiten, WerkStudierende, Direkteinstieg
Praktika:	Technisch und Engineering
Studien-/Diplomarbeiten:	Kaufmännisch, Technisch und Engineering
Erwünschte Qualifikationen:	Verantwortungsbewusst, Teamfähigkeit, Flexibilität, Genauigkeit und Zuverlässigkeit
Kontaktadresse:	APL Automobil Prüftechnik GmbH Am Hölzel 11 76829 Landau personal@landau.de 06341-9910
Ansprechpartner für Studierende:	Recruiting - personal@apl-landau.de https://apl-landau.de/apl/
Ansprechpartner für Absolventen:	Recruiting - personal@apl-landau.de https://apl-landau.de/apl/
Website:	www.apl-landau.de

APL Automobil Prüftechnik
Landau GmbH

bonding presents

STUDIERENDENINITIATIVE E.V.

#MeetTheTeam
#Messeleitung
#Messemarketing

Ich bin Älsa



Aktiv seit: Feb. 2020

Studiengang:
Bauingenieurwesen
Wein vs Bier:
Wein
Vernichtete Sektflaschen:
habe aufgehört zu zählen
Fun Fact:
eigentlich heiße ich Sarah

Bereiste Orte mit bonding:
Aachen, Hamburg, Erlangen, Nürnberg, Stuttgart, Kaiserslautern, baumhaus, Dresden, Oberreifenberg, Xanten
Das beste an bonding ist:
Leute in ganz Deuschland kennenlernen
Was ich bei bonding gelernt habe:
Die Ruhe zu bewahren
Mein größtes Erfolgserlebnis bei bonding:
Erfolgreiches Messemarketing für die virtuelle Messe 2020
Warum bin ich bei bonding geblieben:
Essen, BahnCard 50 und Mietwagen fahren
Was habe ich bei bonding gemacht:
Marketingleitung, Messemarketing, HSGV, Messeleitung, Inneres

Stand
C7

Mi

Do

Branche:	Automobilindustrie	
Produkte:	ARRK Engineering ist ein global aktiver Entwicklungspartner für die Automobil- und Mobilitätsindustrie, der auf eine durchgehende und umfassende Unterstützung des gesamten Produktentwicklungsprozesses spezialisiert ist. Innerhalb seiner technischen Schwerpunktthemen arbeitet ARRK Engineering in interdisziplinären Expertenteams mit dem Ziel, Projekte schnell und technisch umfassend zu realisieren.	
Standorte:	Inland:	München, Stuttgart, Ingolstadt, Heimsheim, Köln, Wolfsburg
	Weltweit:	Deutschland, Malaysia, Philippinen, China, Japan, Rumänien, Niederlande, USA
Umsatz:	Europa:	ca. 132 Mio. €
	Weltweit:	ca. 303 Mio. €
Mitarbeiterzahlen:	Europa:	>1600
	Weltweit:	> 3.300
Bedarf:	Laufend	
Gesuchte Fachrichtungen:	Bauingenieurwesen;Elektrotechnik;Chemie;Fahrzeugtechnik;Luft- und Raumfahrttechnik;Maschinenbau;Materialwissenschaften;Mathematik;Technische Informatik;Mechatronik;	
Einstiegsmöglichkeiten:	Du willst Fortschritt statt Stillstand? Dann bist du bei ARRK genau richtig. Wir bieten dir Praktika, Abschlussarbeiten, eine studentische Beschäftigung wie auch Positionen für Berufseinsteiger.	
Praktika:	Als Praktikant/in beginnst du deine Karriere in einer von dir bevorzugten Fachabteilung. Dabei lernst du die diversen Fachdisziplinen und auch das erfolgreiche Projektgeschäft kennen. Wir machen dich fit im Umgang mit den gängigen Tools und zeigen dir, wie vielfältig und herausfordernd ein Entwicklungsprojekt ist.	
Studien-/Diplomarbeiten:	Technisch	
Auslandseinsatz:	nach Absprache bedingt möglich	
Erwünschte Qualifikationen:	technische und soziale Kompetenzen	
Kontaktadresse:	ARRK Engineering GmbH Frankfurter Ring 160 80807 München Deutschland career@arrk-engineering.com	
Ansprechpartner für Studierende:	Eva Eisele career@arrk-engineering.com	
Ansprechpartner für Absolventen:	Eva Eisele career@arrk-engineering.com	
Website:	www.engineering.arrk.com	

ARRK Engineering GmbH



ZUKUNFT PLANEN, KARRIERE STARTEN

Sie wollen Ihre Kreativität, Ideen und Kompetenz mit Leidenschaft einbringen?

Vielfältige Perspektiven, eigenverantwortliches Arbeiten und ein respektvolles Miteinander werden bei uns großgeschrieben.

Ganz gleich, ob Sie als Senior Professional, Young Professional, Student, Auszubildender oder Praktikant zu uns kommen – wir haben die passende Herausforderung.

ARRK Engineering ist ein globaler Entwicklungspartner für die Automobil-/Mobilitätsindustrie und auf Support des gesamten Produktentwicklungsprozesses spezialisiert.

Kommen Sie zu uns ins Team!

UNSERE KOMPETENZEN

- AUTOMATISIERTES FAHREN
- AKUSTIK
- ANTRIEB
- CAE
- COMPOSITE
- DIGITALISIERUNG & SOFTWARE
- ELEKTRONIK & SOFTWARE
- FAHRWERK
- INTERIEUR & EXTERIEUR
- KAROSSERIE & HOCHVOLTSPEICHER
- MATERIAL
- OPTISCHE SYSTEME
- PASSIVE SICHERHEIT
- THERMOMANAGEMENT
- NACHHALTIGKEITSMANAGEMENT

ARRK ENGINEERING I career@arrk-engineering.com I www.engineering.arrk.com

Stand
C10

Mi

Do

Branche:	Anlagenbau	
Produkte:	Atlas Copco IAS GmbH gehört zur Division Industrielle Montagelösungen (Industrial Assembly Solutions, IAS) im Konzernbereich Industrietechnik von Atlas Copco. Die Division bietet unterschiedliche Fügetechnologien aus einer Hand. Atlas Copco ist damit ein führender strategischer Partner für innovative Fügeverfahren in der Automobilindustrie sowie der allgemeinen Industrie weltweit. Die Lösungen im Bereich Kleben und Dosieren, Stanznieten sowie Fließlochschrauben werden unter den Produktmarken SCA, Henrob und K-Flow vertrieben.	
Standorte:	Inland:	Bretten, Geretsried
	Weltweit:	Shanghai, China; Auburn Hills, Michigan, USA; Deeside, UK
Mitarbeiterzahlen:	Deutschland:	600
Bedarf:	Laufend	
Gesuchte Fachrichtungen:	Elektrotechnik;Informatik;Maschinenbau;Mechatronik;Verfahrenstechnik;Wirtschafting. Elektrotechnik;Wirtschafting. Maschinenbau;Wirtschaftsinformatik;Wirtschaftswissenschaften;	
Einstiegsmöglichkeiten:	Onboarding, Buddy-Programm	
Praktika:	technisch und kaufmännisch	
Studien-/Diplomarbeiten:	technisch und kaufmännisch	
Auslandseinsatz:	Global Industrial Internship Program	
Kontaktadresse:	Atlas Copco IAS GmbH Jana Heller Gewerbestr. 52 75015 Bretten-Gölshausen Telefon: +49725255604691 E-Mail: jana.heller@atlascopco.com	
Ansprechpartner für Studierende:	Jana Heller, jana.heller@atlascopco.com	
Ansprechpartner für Absolventen:	Jana Heller, jana.heller@atlascopco.com	
Sonstige Informationen:	https://www.linkedin.com/company/atlas-copco	
Website:	https://www.atlascopco.com/de-de	



Join us - Werde Teil von Atlas Copco!

Von Bretten aus sind wir weltweit tätig. Unsere zahlreichen Fügetechnologien finden vor allem in der Automobilbranche Anwendung. Wusstest Du, dass weltweit jedes dritte Auto mit Hilfe von Atlas Copco Technologien zusammengebaut wird?

Willst Du auch ein Teil von uns werden? Wir bieten spannende Einstiegsmöglichkeiten:

- Praktika & Werkstudententätigkeiten
- Abschlussarbeiten für Bachelor und Master
- Direkteinstieg

Worauf wartest Du? Sprich uns an – Wir freuen uns auf Deine Bewerbung.
IAS.career@atlascopco.com

Alle offenen Stellen findest Du auch unter:
www.atlascopco.com/jobsbretten

Stand
B11

bachert&partner

Branche:	Unternehmensberatung	
Produkte:	bachert&partner ist die Unternehmensberatung für Transformation im Mittelstand. Wir identifizieren die Ursachen potenzieller Krisen frühzeitig und helfen bei deren Behebung. Vorausschauen, weiterdenken, machen – dies ist unser Verständnis, wenn es um die Zukunft unserer Klienten geht.	
Standorte:	Inland:	Stuttgart, Frankfurt, München, Köln, Heilbronn
	Weltweit:	Österreich / Wien
Mitarbeiterzahlen:	Deutschland:	60
	Europa:	3
Bedarf:	10-15	
Gesuchte Fachrichtungen:	Wirtschaftswissenschaften; Wirtschaftsinformatik	
Einstiegsmöglichkeiten:	Direkteinstieg Restrukturierung und Turnaround-Management: Sie arbeiten an Themenstellungen, die für den Erfolg von mittelständischen Unternehmen entscheidend sind. Entlang der Wertschöpfungskette lösen Sie Aufgaben zusammen mit einem Projektteam. Sie erstellen Unternehmensstrategien, optimieren Prozesse, analysieren Märkte, entwerfen und halten Präsentationen. Darüber hinaus betreuen Sie die anschließende Umsetzung der Strategien vor Ort. Corporate Finance/M&A: Sie begleiten unsere nationalen und internationalen M&A-Projekte innerhalb des gesamten Transaktionsprozesses	
Erwünschte Qualifikationen:	- Absolventen mit ersten Erfahrungen in der verarbeitenden Industrie oder einer Unternehmensberatung - idealerweise erste Bewertungs-, Finanzierungs- und Kapitalmarktkenntnisse - Erfahrung im Projektmanagement - idealerweise Erfahrungen in den Bereichen M&A/Corporate Finance/Investment Banking oder Wirtschaftsprüfung - Kreativität und ausgezeichnete analytische und konzeptionelle Fähigkeiten - hohe Team- und Kommunikationsfähigkeit - Reisebereitschaft	
Kontaktadresse:	Sabine Kern-Mack Im Zukunftspark 10 74076 Heilbronn Telefon: 07131 97358-0 E-Mail: personal@bachert-partner.de	
Website:	www.bachert-partner.de	

Mi

Do

bachert&partner

Die Unternehmensberatung für Transformation im Mittelstand



bachert-partner.de/karriere

Stuttgart | Köln | München
Frankfurt a. M. | Wien | Heilbronn

Bachert Unternehmensberatung GmbH & Co. KG
Im Zukunftspark 10
74076 Heilbronn
+49 7131 - 9 73 58 - 0
info@bachert-partner.de

brandeins /thema 2023 Beste Unternehmensberater

BEST OF CONSULTING 2023 Wirtschafts Woche

Top 2024 Company kununu

Stand
F11

Mi

Do

Branche:	Stahlerzeugung
Produkte:	Erleben Sie hier die Faszination BSW. Die Badische Stahlwerke GmbH zählt zu den weltweit führenden Elektrostahlwerken und beliefert ganz Europa mit hochwertigem Bewehrungsstahl. Zur Kehler Unternehmensgruppe gehören vielfältig spezialisierte Firmen, beispielsweise die BSE, die BAG und die BSN. Mehr als 1.300 Beschäftigte tragen den Erfolg – vom Schrott zum Stahl in nur vier Stunden. Dabei nimmt die Arbeitssicherheit einen ebenso herausragenden Stellenwert ein, wie die konsequente Einhaltung des umfassenden Umweltschutzprogrammes.
Standorte:	Inland: Kehl am Rhein
Mitarbeiterzahlen:	Deutschland: 1.300
Bedarf:	Laufend
Gesuchte Fachrichtungen:	Bauingenieurwesen;Elektrotechnik;Informatik;Maschinenbau;-Mechatronik;Verfahrenstechnik;Wirt.-Ing. Bauingenieur;Wirt.-Ing. Elektrotechnik;Wirt.-Ing. Maschinenbau;Wirtschaftsinformatik;
Einstiegsmöglichkeiten:	Praktika, Bachelorarbeit, Masterarbeit
Praktika:	Technisch und kaufmännisch
Studien-/Diplomarbeiten:	Technisch und kaufmännisch
Kontaktadresse:	Badische Stahlwerke GmbH Graudenzer Straße 45 77694 Kehl Deutschland Telefon: 07851/83-271 E-Mail: assistenz.per@bsw-kehl.de
Ansprechpartner für Studierende:	Christian Zerfaß
Ansprechpartner für Absolventen:	Christian Zerfaß
Website:	https://bsw-kehl.de/karriere/ ; https://www.instagram.com/badische_stahlwerke_gmbh/

bonding presents

STUDIERENDENINITIATIVE E.V.

#MeetTheTeam
#Messeleitung
#Katalog

Ich bin Laura



Aktiv seit: Nov. 2022

Studiengang:
Bauingenieurwesen
Wein vs Bier:
Cola
Vernichtete Sektflaschen:
0
Fun Fact:
Ich mag Enten

Bereiste Orte mit bonding:
Kaiserslautern, Dresden, Aachen, Berlin
Das beste an bonding ist:
Durch Deutschland zu reisen!
Was ich bei bonding gelernt habe:
RageCage
Mein größtes Erfolgserlebnis bei bonding:
Messeleitung
Warum bin ich bei bonding geblieben:
Essen und coole Leute!
Was habe ich bei bonding gemacht:
Messehelfer, Messeleitung

Stand
G2



BECKER AVIONICS

Branche:	Avionik-Hersteller	
Produkte:	Becker Avionics entwickelt und fertigt elektronische Systeme für Flugzeuge und Hubschrauber. Hierzu zählen unter anderem Funkgeräte, ADS-B Transponder, NAV ILS/VOR Empfänger, Intercom Systeme. Becker Avionics bedient einen weltweiten Markt und arbeitet täglich mit weltweiten Kunden, Lieferanten und Partnern zusammen.	
Standorte:	Inland:	Baden Airpark, Rheinmünster
	Weltweit:	Die Becker Gruppe ist weltweit aufgestellt und hat Niederlassungen in USA, Frankreich, Polen, Taiwan, Brasilien, China
Umsatz:	Europa: Weltweit:	2022: 12.000 k€ (inkl. Deutschland) 2022: 17.500 k€ (inkl. Europa)
Mitarbeiterzahlen:	Deutschland: Europa: Weltweit:	2022 (FTE): 80 2022 (FTE): 120 2022 (FTE): 150
Bedarf:	2 Absolventen pro Jahr	
Gesuchte Fachrichtungen:	Elektrotechnik;Nachrichtentechnik;Informatik;Technische Informatik;Luft- und Raumfahrttechnik;Maschinenbau;Mechatronik;Wirtschafting. Elektrotechnik;Wirtschafting. Maschinenbau;Wirtschaftsinformatik;Wirtschaftswissenschaften;	
Einstiegsmöglichkeiten:	Internationales Arbeitsumfeld in der Luftfahrtbranche in einem internationalen Team	
Praktika:	Technisch und kaufmännisch	
Studien-/Diplomarbeiten:	Technisch und kaufmännisch	
Auslandseinsatz:	Ggf. auf Dienstreisebasis	
Erwünschte Qualifikationen:	Gute Englischkenntnisse	
Kontaktadresse:	Martina Klyscz Baden-Airpark B108 77836 Rheinmünster Deutschland Telefon: 07229 305 268 E-Mail: martina.klyscz@becker-avionics.com	
Ansprechpartner für Studierende:	Martina Klyscz	
Ansprechpartner für Absolventen:	Martina Klyscz	
Sonstige Informationen:	- https://www.facebook.com/BeckerAvionicsGmbH/ - https://www.linkedin.com/company/becker-avionics-gmbh/ - https://www.instagram.com/becker_avionics/	
Website:	https://www.becker-avionics.com/	

Mi

Do

bonding
STUDIERENDENINITIATIVE E.V.



Spaß muss auch sein!

Hinter den Kulissen arbeiten eine Vielzahl von Helfern aus ganz Deutschland - und das mit Spaß!

Stand
E4

bertrandt

Branche:	Automobil- und Luftfahrtindustrie	
Produkte:	Entwicklungsleistungen für die Automobil- und Luftfahrtindustrie	
Standorte:	Inland:	Ehningen (Stuttgart), Hamburg, Ingolstadt, Köln, Mönsheim (Weissach), München, Neckarsulm, Rüsselsheim, Wolfsburg
Mitarbeiterzahlen:	Weltweit:	rund 13.000
Bedarf:	siehe www.bertrandt.com/karriere	
Gesuchte Fachrichtungen:	Bauingenieurswesen;Elektrotechnik;Fahrzeugtechnik;Informatik;Luft- und Raumfahrttechnik;Maschinenbau;Mathematik;Mechatronik;Medizintechnik;Physik;Technische Informatik;Wirtschafting. Elektrotechnik;Wirtschafting. Maschinenbau;Wirtschaftsinformatik;	
Einstiegsmöglichkeiten:	WerkStudierendetätigkeiten, Praktika, Abschlussarbeiten, Direkteinstieg	
Praktika:	siehe www.bertrandt.com/karriere	
Studien-/Diplomarbeiten:	siehe www.bertrandt.com/karriere	
Auslandseinsatz:	Nur bedingt möglich. Voraussetzungen sind Kenntnisse der Landessprache sowie ein passendes Projekt in einer unserer Niederlassung.	
Erwünschte Qualifikationen:	Neben der fachlichen Qualifikation erwarten wir erste praktische Erfahrungen (z. B. durch Praktika oder die Abschlussarbeit), Toolkenntnisse im angestrebten Bereich (z. B. Catia V5, Matlab/Simulink, CANoe) sowie Leistungsbereitschaft, Flexibilität, Teamgeist und Kommunikationsstärke.	
Kontaktadresse:	Bertrandt AG Birkensee 1 D-71139 Ehningen E-Mail: career@bertrandt.com Telefon: 07034 6561-0106	
Ansprechpartner für Studierende:	Team Talent Acquisition, career@bertrandt.com	
Ansprechpartner für Absolventen:	Team Talent Acquisition, career@bertrandt.com	
Website:	https://www.bertrandt.com/karriere	

Mi

Do



Durch die langjährige Erfahrung und das umfangreiche Fachwissen unserer **rund 13.000 Mitarbeiterinnen und Mitarbeiter** an **über 50 Standorten** weltweit leisten wir als Team unseren Beitrag, den technologischen Fortschritt entlang den Trendthemen Autonome Systeme, Digitalisierung und E-Mobilität zu beschleunigen. Wir entwickeln nicht nur einzigartige technologische Lösungen, sondern auch individuelle Karrierelaufbahnen. Dafür bieten wir Ihnen umfassenden Gestaltungsspielraum in einer Atmosphäre geprägt von leidenschaftlicher Macher-Mentalität, verbinden maßgeschneiderte Weiterbildungschancen mit fundiertem Expertenwissen und flexible Arbeitswelten mit attraktiven Benefits. Für eine Unternehmenskultur, in der Sie als Mensch im Zentrum stehen. Und uns gemeinsam als Team dazu befähigt, den technologischen Fortschritt zu beschleunigen.

WIR SIND BERTRANDT. SIE AUCH?

BEWERBEN SIE SICH JETZT!
www.bertrandt.com/karriere

Stand
F2

Mi

Do

Branche:	Maschinen- und Anlagenbau	
Produkte:	BHS-Sonthofen ist eine inhabergeführte Unternehmensgruppe des Maschinen- und Anlagenbaus mit Stammsitz in Sonthofen (Deutschland). Getreu unserer Mission „TRANSFORMING MATERIALS INTO VALUE“ bieten wir innovative technische Lösungen und Beratungsleistungen auf dem Gebiet der mechanischen und thermischen Verfahrenstechnik. Basis des Erfolgs sind unsere Experten mit den Schwerpunkten Filtrieren, Trocknen, Mischen, Zerkleinern und Recyceln. Mit ca. 600 Mitarbeitern, vier Produktionsstandorten und neun Tochtergesellschaften ist unser Unternehmen weltweit präsent.	
Standorte:	Inland:	Sonthofen, Herrsching, Babenhausen
	Weltweit:	Slowakei, Italien, Schweiz, Russland, China, Indien, USA
Umsatz:	Deutschland:	18,25 Mio. €
	Weltweit:	155 Mio. €
Mitarbeiterzahlen:	Deutschland:	340
	Weltweit:	ca. 600
Gesuchte Fachrichtungen:	Chem.-Ing / Verf.-technik;Elektrotechnik;Informatik;Maschinenbau;Materialwissenschaften;Verfahrenstechnik;Wirtschafting. Maschinenbau;Wirtschaftsinformatik;Wirtschaftswissenschaften;Wirtschafting. Elektrotechnik;	
Einstiegsmöglichkeiten:	Direkteinstieg	
Praktika:	Praxissemester, freiwilliges Praktikum	
Studien-/Diplomarbeiten:	Bachelorarbeit, Masterarbeit	
Kontaktadresse:	Carina Wohlfahrt BHS-Sonthofen GmbH An der Eisenschmelze 47 87527 Sonthofen Telefon: 08321-6099203 Email: hr@bhs-sonthofen.com	
Ansprechpartner für Studierende:	Carina Wohlfahrt, hr@bhs-sonthofen.com	
Ansprechpartner für Absolventen:	Carina Wohlfahrt, hr@bhs-sonthofen.com	
Website:	https://www.bhs-sonthofen.de/	



BHS
SONTHOFEN

DEINE ZUKUNFT IM ALLGÄU!

Weitere **INFOS** und **STELLENANGEBOTE**
www.bhs-sonthofen.de/karriere

BHS-SONTHOFEN AUF EINEN BLICK

- Neun Tochtergesellschaften und über 600 MitarbeiterInnen – Im Allgäu Daheim und in der Welt zu Hause
- Weltweit führendes Technologieunternehmen für verfahrenstechnische Lösungen
- Geschäftsbereiche Process Technology, Baustoffmaschinen und Recycling & Umwelt
- Innovative Prozesslösungen auf den Gebieten der mechanischen, thermischen und chemischen Verfahrenstechnik
- Angebote und Services im Bereich Versuche, Labortests und After Sales

UNSER ANGEBOT

- Einstieg als Hochschulabsolvent, Berufserfahrener, Student, Auszubildender oder Quereinsteiger
- Attraktiver und krisensicherer Arbeitsplatz
- Innovative Produkte mitgestalten und entwickeln
- Transparente und leistungsorientierte Vergütung
- Ausgereiftes und umfangreiches Produktspektrum
- Interessante Perspektiven für Deine berufliche Entwicklung in einem angenehmen Arbeitsumfeld
- Ein Arbeitsplatz in einer der beliebtesten Regionen Deutschlands

Stand
B5

Mi

Do

bridging IT

Branche:	Softwareentwicklung / IT Consulting
Produkte:	Software Engineering ist auch deine Leidenschaft? Dann werde Teil unserer Community! Unsere Entwickler-Community ist die Plattform unserer Leidenschaft für Software Engineering. Hier kannst du dich mit deinen Erfahrungen und Vorlieben entfalten und gemeinsam mit deinen Kolleginnen und Kollegen Software mit neuen Technologien und Methoden entwickeln. Wir bieten dir die Möglichkeit, in spannenden Projekten nach modernen, agilen Methoden und mit innovativen Technologien Software für unsere zahlreichen Kunden zu entwickeln. Am liebsten natürlich im Team, zusammen mit anderen Entwicklern. Dabei achten wir sehr bewusst auf deine Weiterbildung und die Abwechslung in deinen Aufgabengebieten. Folge deiner Leidenschaft und starte mit uns in deinen neuen Job!
Bedarf:	Laufend
Gesuchte Fachrichtungen:	Informatik;Wirtschaftsinformatik;Mathematik;
Einstiegsmöglichkeiten:	Traineeprogramm an unserem Entwicklercampus oder zahlreiche, weitere Einstiegsmöglichkeiten
Ansprechpartner für Studierende:	hochschulmanagementstuttgart@bridging-it.de
Ansprechpartner für Absolventen:	hochschulmanagementstuttgart@bridging-it.de
Sonstige Informationen:	https://www.linkedin.com/company/bridgingit/mycompany/
Website:	https://www.bridging-it.de/content/karriere/?gclid=CjwKCAiA9d-GqBhAqEiwAmRpTCxH9PXthZw95GHZszZgszHYaumiY3UPGS-8zOUXm7GwFM9cZ3MVTnuhoC7TAQAvD_BwE

bonding
STUDIERENDENINITIATIVE E.V.



Freunde finden

Mit bonding lernst du in ganz Deutschland neue Leute kennen - und da sind auch viele Freund dabei

Stand
C13

BRÜGGEN ENGINEERING

Branche:	Entwicklungsdienstleistungen	
Produkte:	Entwicklungsdienstleistungen	
Standorte:	Inland:	Mannheim
	Weltweit:	Deutschland
Mitarbeiterzahlen:	Deutschland:	80
Bedarf:	Laufend	
Gesuchte Fachrichtungen:	Bauingenieurwesen;Biologie;Biotechnologie;Chemie;Chem.-Ing / Verf.-technik;Elektrotechnik;Fahrzeugtechnik;Feinwerktechnik;Geowissenschaften;Informatik;Luft- und Raumfahrttechnik;-Mechatronik;Mathematik;Materialwissenschaften;Maschinenbau;Medizintechnik;Physik;Technische Informatik;Technische Redaktion;Verfahrenstechnik;Wirtschafting. Bauingenieur;Wirtschafting. Elektrotechnik;Wirtschafting. Maschinenbau;Wirtschaftsinformatik;Wirtschaftswissenschaften;	
Erwünschte Qualifikationen:	Deutsch & Englisch, Kommunikationsstärke, Teamfähigkeit und Zuverlässigkeit	
Kontaktadresse:	BRÜGGEN ENGINEERING GmbH Augustaanlage 54-56 68165 Mannheim Telefon: 0621/429 447-0 E-Mail: bewerbung@brueggen-engineering.de	
Sonstige Informationen:	LinkedIn, Xing, Instagram, Facebook	
Website:	https://www.brueggen-engineering.de/	

Mi

Do

BRÜGGEN ENGINEERING GmbH



Franz-Volhard-Straße 6, 68167 Mannheim
www.brueggen-engineering.de
bewerbung@brueggen-engineering.de
+49 (0) 621. 429 447. 0

BRÜGGEN ENGINEERING

Stand
E11



BUNG

Mi

Do

Branche:	Bauingenieurwesen	
Produkte:	Wir sind eine der führenden Planungs- und Consultinggesellschaften für Verkehrswege, Ingenieurbauwerke und viele andere Bereiche des Bauwesens. Mit einem interdisziplinären Team und einem hochspezialisierten Netzwerk aus Bauingenieuren, Verkehrs- und Tragwerksplanern, Vermessungsingenieuren, Fachingenieuren sowie Betriebswirten schaffen wir Effizienz und Wirtschaftlichkeit. Damit führen wir Bauprojekte zu einem nachhaltigen Erfolg. Unsere Unternehmensgruppe verfügt neben dem Hauptsitz in Heidelberg über zwölf Standorte in Deutschland. Im Ausland sind wir mit eigenständigen Gesellschaften in der Slowakei und Tschechien vertreten. Lerne uns kennen, wir freuen uns auf Dich!	
Standorte:	Inland:	Heidelberg, Berlin, Dortmund, Dresden, Hamburg, Kassel, Köln, Leipzig, München, Münster, Stuttgart
	Weltweit:	Slowakei und Tschechien
Umsatz:	Weltweit:	34 Millionen
Mitarbeiterzahlen:	Weltweit:	430
Bedarf:	Unsere aktuellen Stellenausschreibungen kannst Du auf www.bung-gruppe.de entdecken. Gerne tauschen wir uns auch persönlich mit Dir an unserem Stand aus.	
Gesuchte Fachrichtungen:	Bauingenieurwesen;Elektrotechnik;Informatik;Luft- und Raumfahrttechnik;Wirt.-Ing. Bauingenieur;Wirt.-Ing. Elektrotechnik;Wirtschaftsinformatik;	
Einstiegsmöglichkeiten:	Wir unterstützen Dich auf Deinem Weg ins Berufsleben. Als Planungsingenieur, Statiker, Projektsteuerer oder Bauüberwacher (w/m/x) etc. arbeitest Du in unserem Team in einem der BUNG Fachbereiche. Profitiere aus einer gesunden Mischung von erfahrenen und jungen Kollegen. Entwicklungsmöglichkeiten sind aufgrund unserer ganzheitlichen Arbeitsweise in allen Bereichen des Bauingenieurwesens gegeben.	
Praktika:	Du möchtest Erfahrungen für Deine berufliche Zukunft sammeln und die bereits erlernte Theorie in der Praxis anwenden? Du bist technikbegeistert, arbeitest gerne im Team und freust Dich auf neue Herausforderungen? Dann passt Du gut zu BUNG. Unsere Praktika und WerkStudierendetätigkeiten können wir an all unseren Standorten oder auf unseren diversen Baustellen im gesamten Bundesgebiet anbieten.	
Studien-/Diplomarbeiten:	Jederzeit in verschiedenen Bereichen auf Anfrage möglich. Melde Dich bei uns und wir finden zusammen ein Thema.	
Kontaktadresse:	BUNG Unternehmensgruppe Hauptniederlassung BUNG Ingenieure AG Englerstraße 4 69126 Heidelberg 06221 306-0 info@bung-gruppe.de	
Ansprechpartner für Studierende:	Frau Paula Kaiser (Personalreferentin) bewerbung@bung-ag.de	
Ansprechpartner für Absolventen:	Frau Paula Kaiser (Personalreferentin) bewerbung@bung-ag.de	
Sonstige Informationen:	https://www.bung-gruppe.de/	
Website:	https://www.bung-gruppe.de/karriere/stellenangebote/	

BUNG Unternehmensgruppe



Deine Karriere bei BUNG

Bauingenieure aus Leidenschaft! Die BUNG Unternehmensgruppe ist eine unabhängige Ingenieurgesellschaft für Planung, Überwachung, Steuerung, und Beratung. Wir sind eine der führenden Planungs- und Consultinggesellschaften für Brücken, Tunnel, Verkehrswesen, Hoch- und Industriebau, E-Mobilität und viele andere Bereiche des Bauwesens. Unser Leistungsspektrum erstreckt sich von der 3D-Planung/BIM, Visualisierung, Prüfung, Bauüberwachung, Projektsteuerung, Instandsetzung, Bauen im Bestand bis hin zur Forschung.
Unser interdisziplinäres Team und unser hochspezialisiertes Netzwerk zeichnet uns aus und führt anspruchsvolle Projekte zu einem nachhaltigen Erfolg. Insgesamt arbeiten derzeit 360 Mitarbeitende an 12 unserer Deutschlandweiten Standorten. Neben unserer Hauptniederlassung in Heidelberg sind wir in Berlin, Dortmund, Dresden, Hamburg, Kassel, Köln, Leipzig, München, Münster und Stuttgart vertreten. Im Ausland haben wir eigenständigen Gesellschaften in der Slowakei und Tschechien.

Aufgrund unseres starken Wachstums suchen wir in den verschiedenen Bereichen und all unseren Standorten Verstärkung:

Praktikanten / Werkstudenten / Berufseinsteiger - Absolventen (w/m/x)

Um Ihnen den Einstieg in Ihr Berufsleben zu erleichtern, unterstützen wir Sie auf Ihrem Weg. Als Praktikant, Werkstudent, Planungsingenieur, Statiker, Projektsteurer oder Bauüberwacher arbeiten Sie in einem interdisziplinären Team. Profitieren Sie aus einer gesunden Mischung von erfahrenen und jungen Kollegen, die Ihnen für eine gute Einarbeitung zur Verfügung stehen. Persönliche Entwicklungsmöglichkeiten sind aufgrund unserer ganzheitlichen Arbeitsweise in allen Bereichen des Bauingenieurwesens gegeben.

Anspruchsvolle, übergreifende Projekte und viele Entwicklungsmöglichkeiten. Gestalten Sie die Zukunft bei uns mit!



Zu unseren Stellenanzeigen

#BUNG #BUNGkarriere
#BUNGfamilie

Stand G3



bürkert
FLUID CONTROL SYSTEMS

Mi

Do

Branche:	Industrielle Mess-, Steuer- und Regeltechnik	
Produkte:	Die Produkte von Bürkert kommen in den unterschiedlichsten Branchen und Anwendungen zum Einsatz – das Spektrum reicht von Brauereien und Laboren bis zur Medizin-, Bio- und Raumfahrttechnik. Mit einem Portfolio von über 30.000 Produkten deckt Bürkert als einziger Anbieter alle Komponenten des Fluid Control Regelkreises aus Messen, Steuern und Regeln ab: von Magnetventilen über Prozess- und Analyseventile bis zu pneumatischen Aktoren und Sensoren.	
Standorte:	Inland:	Inland: Zentrale: Ingelfingen; Entwicklung: Criesbach, Dortmund, Dresden und Karlsruhe
	Weltweit:	mehr als 3.000
Umsatz:	Deutschland:	641,0 Mio. €
Mitarbeiterzahlen:	Deutschland:	ca. 2.000
	Weltweit:	mehr als 3.000
Bedarf:	Bürkert bietet Studierenden, Ingenieur*innen und IT'lern unterschiedlichster Fachrichtung ganzjährig die Chance auf faszinierende Aufgaben. Neugierig? Dann sprechen Sie uns an.	
Gesuchte Fachrichtungen:	Elektrotechnik;Informatik;Maschinenbau;Mechatronik;Technische Informatik;Wirtschafting. Elektrotechnik;Wirtschafting. Maschinenbau;Wirtschaftsinformatik;	
Einstiegsmöglichkeiten:	Praktikum, WerkStudierendetätigkeit, Abschlussarbeit oder Direkteinstieg.	
Praktika:	Wir bieten Praktika in den Bereichen: Forschung & Entwicklung, IT, Global Marketing, Finanzen & Controlling, Einkauf & Logistik, Engineering & Consulting, Personal uvm. Praktika sind nur im Rahmen des Studiums möglich. Freiwillige Praktika bieten wir für einen Zeitraum von 3 Monaten an.	
Studien-/Diplomarbeiten:	Wir vergeben Bachelor-, Master- oder Diplomarbeiten im Bereich IT und Forschung & Entwicklung. Wir freuen uns grundsätzlich über Initiativbewerbungen in diesem Bereich, aber auch für alle anderen Bereiche.	
Erwünschte Qualifikationen:	Wir wünschen uns MUT, neue Wege zu gehen und das Unternehmen in der Innovations- und Technologieführerschaft voranzutreiben.	
Kontaktadresse:	Bürkert Fluid Control Systems Human Resources & Organization Christian-Bürkert-Str.13 - 17 74653 Ingelfingen	
Ansprechpartner für Studierende:	Barbara Bühler: students@buerkert.de	
Ansprechpartner für Absolventen:	Natascha Michel: jobs@buerkert.de	
Sonstige Informationen:	Wenn es um Ihre Zukunft geht, sollten Sie keine Kompromisse eingehen - entscheiden Sie sich für ein Unternehmen, das Ihnen echte Perspektiven aufzeigt. Als „Mittelständler" mit kurzen Entscheidungswegen verstehen wir es, unseren Mitarbeitenden Freiräume zu geben, ihnen Verantwortung zu übertragen, sie zu fördern und fordern.	
Website:	www.buerkert.de/karriere	

Exaktes Zwei-Wege-Membranventil sucht smarte **Teamplayer**

mit Weitblick für eine faire und enge Beziehung auf Augenhöhe.

Bei Bürkert vergeuden wir keine Energie mit überflüssigen Hierarchie-Ebenen, sondern verstehen Führung als Zusammenarbeit und Unterstützung auf Augenhöhe. Türen sind bei uns grundsätzlich offen. Und passiert mal ein Fehler, finden wir immer gemeinsam die richtige Lösung. So entsteht Vertrauen und damit auch der Mut, immer wieder Neues zu erfinden oder zu entdecken.
Wäre das etwas für Sie?

Wir bieten für Studierende Praktika, Werkstudententätigkeiten und Abschlussarbeiten.

Mutige gesucht.
www.buerkert.de



Handelsblatt FAIR COMPANY 2022 Bürkert Fluid Control Systems

FOCUS TOP NATIONALER ARBEITGEBER 2022

Stand
D3

Mi

Do

Branche:	Software
Produkte:	Wir entwickeln die Software der Zukunft im Bereich CRM- und xRM-Lösungen. Mit unseren Produkten unterstützen wir z.B. dabei, Vertriebsprozesse zu vereinfachen, Produktkonfigurationen zu ermöglichen und den Informationsfluss durch eine appbasierte Unternehmensplattform effizient und effektiv zu gestalten.
Standorte:	Inland: Karlsruhe
Mitarbeiterzahlen:	Deutschland: 470
Bedarf:	Laufend
Gesuchte Fachrichtungen:	Informatik;Technische Redaktion;Technische Informatik;Wirtschaftsinformatik;Wirtschaftswissenschaften;
Einstiegsmöglichkeiten:	Ob studentische Beschäftigung, wie bspw. Praktika, WerkStudierendetätigkeiten und Abschlussarbeiten oder eine Festanstellung zum Berufseinstieg genauso wie mit Berufserfahrung - wir suchen motivierte Mitgestaltende in allen Bereichen.
Praktika:	In allen erdenklichen Bereichen innerhalb eines Software-Unternehmens
Studien-/Diplomarbeiten:	Algorithm Engineering, DevOps und Cloud Computing, Machine Learning, Chatbots, Augmented Reality, Metaverse, Nachhaltigkeit und Digitalisierung, Virtuelle Realität
Kontaktadresse:	CAS Software AG Christina Müller CAS-Weg 1-5 76131 Karlsruhe Deutschland Telefon: 07219638550 E-Mail: christina.mueller@cas.de
Ansprechpartner für Studierende:	Christina Müller christina.mueller@cas.de
Ansprechpartner für Absolventen:	Christina Müller christina.mueller@cas.de
Website:	https://www.cas-mitgestalter.de/

CAS Software AG

Gestalte mit uns deine Zukunft.



Wir suchen:

Studenten und Absolventen (w/m/d)

aus wirtschafts- und informatikorientierten Studiengängen

Finde deinen Platz zum Gestalten: Bei uns bist du genau richtig, wenn dein Kopf voller Ideen und die IT deine Leidenschaft ist. Du arbeitest agil in Scrum Teams mit top Einstiegs- und Entwicklungsmöglichkeiten, spannenden Projekten und flexiblen Arbeitszeiten. Klingt gut?

Hier findest du unsere Jobangebote:

cas-mitgestalter.de

TOP 100 Innovator des Jahres 2022

Beste Arbeitgeber Deutschland Great Place To Work. 2020

Stand
A9

Mi

Do

cbs Corporate Business Solutions Unternehmensberatung

Branche:	IT-Consulting	
Produkte:	cbs ist eine internationale Managementberatung mit Schwerpunkt auf digitale End-to-End-Geschäftsprozesslösungen. Wir sind der Berater von 70% der Weltmarktführer in der DACH-Region und der globale Lieferant von, auf SAP-Software und Cloud-Technologie basierenden, Unternehmenslösungen (Corporate Business Solutions). Wir sind über 1300 Mitarbeitern an 11 deutschen und 11 internationalen Standorte vertreten und unser Wachstumskurs hält weiter an. Wir bieten zweimal jährlich ein qualitativ hochwertiges Einstiegsprogramm für Masterabsolventen des Wirtschaftsingenieurwesens,?-informatik, -wissenschaften oder Naturwissenschaften an. Seit 1999 bereiten wir unsere Nachwuchskräfte alljährlich in mehrmonatigen SAP Trainee Programmen auf eine Karriere in der SAP-Unternehmens- oder SAP-Technologieberatung vor.	
Standorte:	Inland:	Heidelberg, München, Hamburg, Stuttgart, Raunheim, Leipzig, Bautzen, Dortmund, Freiburg
	Weltweit:	Spanien, Finnland, Österreich, Schweiz, Kroatien, Türkei, USA, Singapur, Malaysia, Indien
Umsatz:	Weltweit:	190 Mio.€
Mitarbeiterzahlen:	Weltweit:	1300
Bedarf:	Laufend	
Gesuchte Fachrichtungen:	Biologie;Chemie;Elektrotechnik;Informatik;Maschinenbau;Mathematik;Physik;Psychologie;Technische Informatik;Wirtschafting. Elektrotechnik;Wirtschafting. Maschinenbau;Wirtschaftsinformatik;Wirtschaftswissenschaften;Kommunikationswissenschaften;Chem.-Ing / Verf.-technik;Biotechnologie;	
Einstiegsmöglichkeiten:	Traineeprogramm, WerkStudierendetätigkeit, Praktikum, Abschlussarbeit (Bachelor/Master)	
Kontaktadresse:	cbs Corporate Business Solutions Unternehmensberatung GmbH Birte Rohowski Rudolf-Diesel-Straße 9 69115 Heidelberg Telefon: 06221 3304 247 Email: birte.rohowski@cbs-consulting.de	
Ansprechpartner für Studierende:	Daria Bonfitto daria.bonfitto@cbs-consulting.de	
Ansprechpartner für Absolventen:	Daria Bonfitto daria.bonfitto@cbs-consulting.de	
Sonstige Informationen:	https://www.instagram.com/cbs_consultants/	
Website:	https://www.cbs-consulting.com/	

bonding
STUDIERENDENINITIATIVE E.V.



Du willst deinen Horizont erweitern?

Lerne in Trainings bei bonding: Kommunikation, Projektmanagement, Moderation uvm.

Stand
F10

CHANCENLAND VORARLBERG

Branche:	Metallindustrie, Automobilindustrie, Baugewerbe, Elektrotechnik, IT & Internet, Konsumgüter/Gebrauchsgüter, Maschinen- und Anlagenbau, Medizintechnik, Feinmechanik & Optik, Nahrungs- & Genussmittel, Textilindustrie, Transport & Logistik, Energieversorgung, Wissenschaft & Forschung, Pharmaindustrie, Chemie- und Erdölverarbeitende Industrie
Produkte:	Seilbahnen, Roboter, Sportgeräte, Laser, Krane, Lichtlösungen, Nahrungsmittel und Getränke, Medizintechnik, Rapid Prototyping, Möbelbeschläge, Elektromotoren, Technische Textilien, Leichtbau, Transportsoftware, Hochbau, Fahrzeugakkustik uvm.
Standorte:	Inland: Headquarters in Vorarlberg (österr. Bundesland) Weltweit: globale Niederlassungen
Bedarf:	über 400 offene Stellen
Gesuchte Fachrichtungen:	Bauingenieurswesen;Chem.-Ing / Verf.-technik;Elektrotechnik;Informatik;Fahrzeugtechnik;Maschinenbau;Physik;Wirtschafting. Bauingenieur;Mechatronik;Chemie;Feinwerktechnik;Technische Informatik;Verfahrenstechnik;Wirtschafting. Elektrotechnik;Wirtschafting. Maschinenbau;Wirtschaftsinformatik;Wirtschaftswissenschaften;
Einstiegsmöglichkeiten:	als Junior, Trainee, Praktikant*in oder Soforteinsteiger*in in eines der international erfolgreichen Unternehmen.
Praktika:	Praktika und Traineeprogramme werden in allen Fachrichtungen angeboten
Studien-/Diplomarbeiten:	Abschlussarbeiten sind in allen Fachrichtungen möglich und werden von den Unternehmen gerne unterstützt
Auslandseinsatz:	Vorarlberg bietet dir eine beeindruckende Dichte an Weltmarken. Head, Rauch, Doppelmayr uvm. haben ihren Hauptsitz in Vorarlberg, Konzerne siedeln sich gezielt an. Die Region ist damit ein optimaler Ausgangspunkt für eine internationale Karriere.
Kontaktadresse:	CHANCENLAND VORARLBERG Hintere Achmühlerstraße 1 A-6850 Dornbirn info@chancenland.at www.instagram.com/chancenland_vorarlberg
Ansprechpartner für Studierende:	Angelina Schloß, angelina.schloss@wisto.at
Ansprechpartner für Absolventen:	Angelina Schloß, angelina.schloss@wisto.at
Sonstige Informationen:	Instagram; LinkedIN
Website:	www.chancenland.at

Mi

Do

bonding presents
STUDIERENDENINITIATIVE E.V.

#MeetTheTeam
#Helferkoordination

Ich bin Kjell



Aktiv seit: Okt. 2021

Studiengang:
Elektrotechnik
Wein vs Bier:
beschde
Vernichtete Sektflaschen:
0
Fun Fact:
Alle nennen mich **Антошка**

Bereiste Orte mit bonding:
Stuttgart, Berlin, Aachen, Hofgeismar
Das beste an bonding ist:
BahnCard50
Was ich bei bonding gelernt habe:
Wie Dreiecke aussehen
Mein größtes Erfolgserlebnis bei bonding:
darauf warte ich noch
Warum bin ich bei bonding geblieben:
BahnCard50
Was habe ich bei bonding gemacht:
CareerNight, Messehelfer, ürVL, Helferkoordination

Stand
G4

Mi

Do

CHARTWELL CONSULTING

Branche:	Unternehmensberatung	
Produkte:	Chartwell optimiert Produktionsprozesse in allen Industrien weltweit. Als Operative Unternehmensberatung sind wir darauf spezialisiert, den Durchsatz oder Produktivität von produzierenden Unternehmen innerhalb weniger Monate um 20-50% zu steigern – mit den bestehenden Prozessen und ohne Investitionen.	
Standorte:	Inland:	Hamburg, Berlin
	Weltweit:	London, Boston
Mitarbeiterzahlen:	Weltweit:	70-80
Bedarf:	Direkteinstieg in Hamburg und Berlin möglich zum August 2024, Januar 2025 und später oder nach Vereinbarung. Bewerbungen werdenjederzeit entgegengenommen unter https://chart-well-careers.de	
Gesuchte Fachrichtungen:	Chemie;Biotechnologie;Chem.-Ing / Verf.-technik;Elektrotechnik;Fahrzeugtechnik;Kerntechnik;Luft- und Raumfahrttechnik;Maschinenbau;Materialwissenschaften;Mathematik;Mechatronik;Physik;Verfahrenstechnik;Wirtschafting. Elektrotechnik;Wirtschafting. Maschinenbau;	
Einstiegsmöglichkeiten:	Direkteinstieg als Hochschulabsolvent	
Praktika:	Auf Grund unserer Projekt- und Kundenstruktur können wir derzeit Praktika leider nicht anbieten.	
Studien-/Diplomarbeiten:	Leider können wir auch keine Studienarbeiten anbieten.	
Auslandseinsatz:	Die Berater aus den deutschen Büros werden hauptsächlich in Europa mit Fokus auf der DACH-Region eingesetzt. Bei Wunsch sind Einsätzein Asien und Nordamerika möglich. Bei europäischen Projekten erfolgt die Anreise zum Kunden auf wöchentlicher Basis (Montag-Donnerstag)	
Erwünschte Qualifikationen:	Technisches Grundverständnis, Offenheit für Arbeit mit Menschen und für starken Kundenkontakt, Erfahrungen in Team-Leitung/ Prozessoptimierung/Produktionsmanagement vorteilhaft	
Kontaktadresse:	careers.de@chartwell-consulting.com	
Ansprechpartner für Studierende:	Benedikt Lülf, Engagement Lead und Teamleiter DE	
Ansprechpartner für Absolventen:	Benedikt Lülf, Engagement Lead und Teamleiter DE	
Website:	https://chartwell-careers.de	



Weltweit – alle Industrien

Beratung? Prozessoptimierung!

Jetzt bewerben >>>

Wir suchen WirtIngs, MINT, VWL/BWL uvm!

Berlin | Hamburg | London | Boston

chartwell-careers.de

CHARTWELL CONSULTING

Stand
E1

Mi

Do

CodeWrights

Branche:	Softwareentwicklung / Technologie / Industrie
Produkte:	Software Know-How trifft auf Technologie-Expertise. Individuelle Softwarelösungen für Geräte in der Automatisierungstechnik. CodeWrights ist ein führender Technologieexperte in der Automatisierungstechnik. Als zuverlässiger Partner in der Wertschöpfungskette unserer Kunden entwickelt CodeWrights individuelle Softwareprodukte und Lösungen im internationalen Umfeld. Mit 50 Mitarbeitenden am zentral gelegenen Standort in Karlsruhe gestalten wir Industrie 4.0 mit. Als Joint Venture von Endress+Hauser und Pepperl+Fuchs profitiert CodeWrights vom Rückhalt zweier starker Gesellschafter, um nachhaltig Wachstum und Innovation zu verbinden.
Standorte:	Inland: Karlsruhe
Mitarbeiterzahlen:	Deutschland: ~ 50
Bedarf:	Ja, Schwerpunkt Development (Full Stack, Embedded, Embedded Linux, Behavior Driven Development, Softwaretesting ISTQB)
Gesuchte Fachrichtungen:	Elektrotechnik; Informatik, Technische Informatik, Wirtschaftsinformatik und ähnliche Studiengänge
Einstiegsmöglichkeiten:	Wir freuen uns, über einen längeren gemeinsamen Weg. Gerne mit dem Start als Werkstudent:In und darüber hinaus.
Praktika:	Ja. Innerhalb der Softwareentwicklung
Studien-/Diplomarbeiten:	Wir bieten spannende Themen im Bereich „Industrie 4.0“, „Mobile Apps in der Automation“ bzw. „Webtechnologien in der Automation“ an.
Auslandseinsatz:	Nein
Erwünschte Qualifikationen:	Wenn du langweile bei der Arbeit haben willst, komm nicht zu uns. Kein Projekt ist wie das andere. Wir arbeiten agil, dynamisch und sind ehrgeizig. Passt Du zu uns?
Kontaktadresse:	Ob mit Deinem Socia-Media-Profil, GitHub oder einer direkten Bewerbung, wir sind offen für alles. Du hast Gesprächsbedarf? Scheue Dich nicht- melde Dich bei mir. Egal über welchen Weg. Sandra Klaus Am Stadtgarten 1 76137 Karlsruhe +49 171 8617757 hr@codewrights.de
Sonstige Informationen:	Besuche uns auf Instagram und bekomme noch mehr authentische und tiefe Einblicke LinkedIN
Website:	www.codewrights.de

CodeWrights GmbH

bonding
STUDIERENDENINITIATIVE E.V.

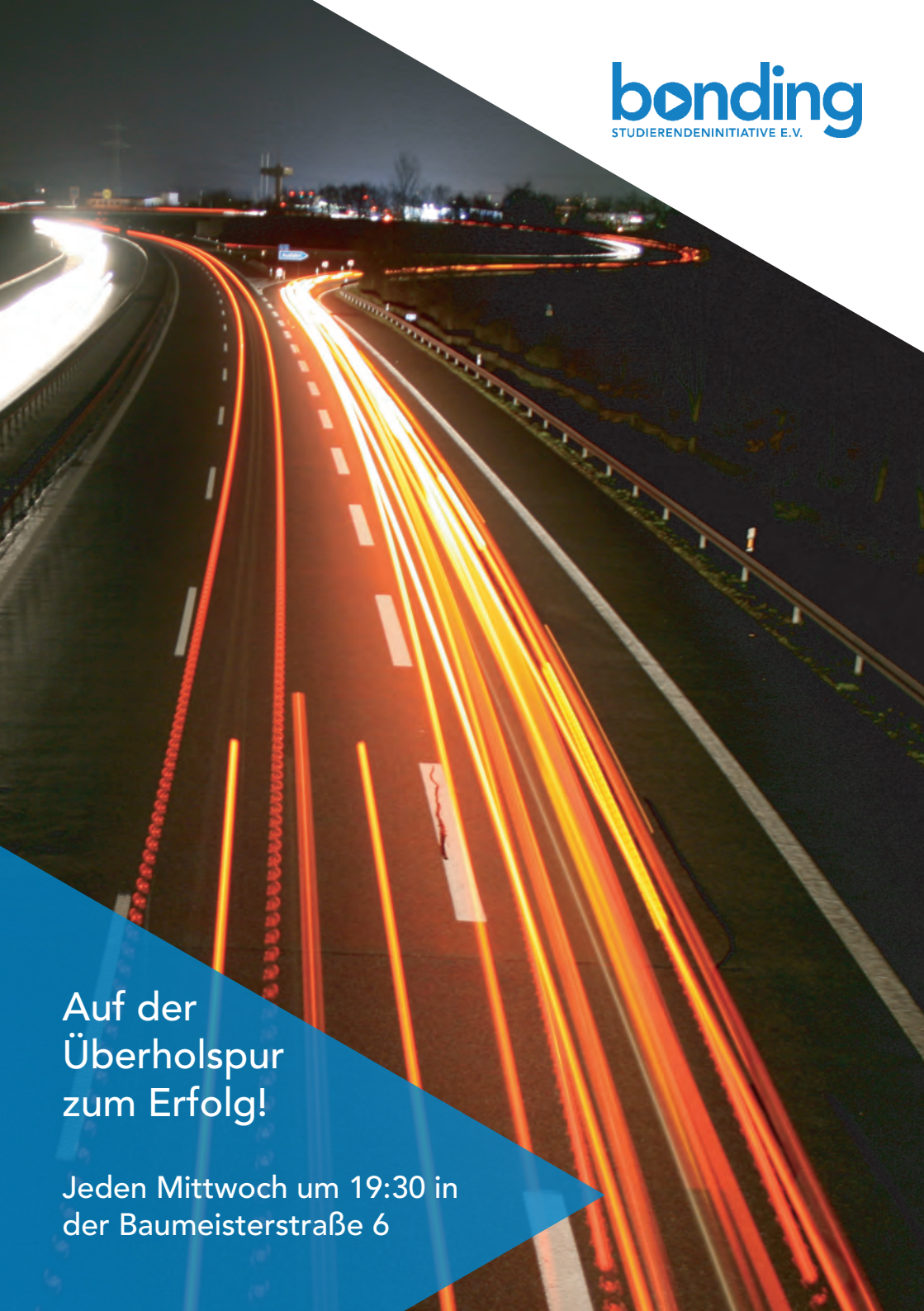

Auf der Überholspur zum Erfolg!

Jeden Mittwoch um 19:30 in der Baumeisterstraße 6

Stand
E2



Continental

Branche:	Automobilindustrie	
Produkte:	Als Partner der Automobilindustrie entwickelt und fertigt Continental Komponenten, Module und Systeme	
Standorte:	Weltweit:	519 Standorte in 57 Ländern
Umsatz:	Weltweit:	39,4 Mrd. €
Mitarbeiterzahlen:	Weltweit:	199.038
Bedarf:	laufend	
Gesuchte Fachrichtungen:	Elektrotechnik;Fahrzeugtechnik;Informatik;Mathematik;Mechatronik;Technische Informatik;Wirtschafting. Elektrotechnik;Wirtschaftsinformatik;	
Einstiegsmöglichkeiten:	Wir sind auf der Suche nach talentierten und motivierten Studierenden, die mit uns gemeinsam die individuelle Mobilität der Zukunft maßgeblich mitgestalten wollen.	
Praktika:	technisch, kaufmännisch, IT	
Studien-/Diplomarbeiten:	technisch, IT	
Ansprechpartner für Studierende:	Juliane Ellinger juliane.ellinger@continental.com	
Sonstige Informationen:	Instagram: @continental-talente Facebook: @ContinentalDeutschland LinkedIn: @Continental	
Website:	https://jobs.continental.com/de/#/	

Mi

Do

Continental AG

Continental
The Future in Motion

HAT MEHR TEAM-SPIRIT ALS JEDES BIERPONG-MATCH.



Finde jetzt
das passende Team
für deinen ersten Job:
continental-karriere.de

Stand
C6

Mi

Do

CyberForum
HIGHTECH. UNTERNEHMER. NETZWERK.

Branche:	IT / Technologie
Produkte:	Du willst innovative Lösungen gestalten und die Digitalisierung vorantreiben? Mit unseren Mitgliedsunternehmen und der Initiative karlsruhe.digital haben wir die richtigen Kontakte hier in der Region, um den passenden Job für Dich zu finden. Mit einer Bewerbung erreichst Du so ein ganzes Netzwerk an attraktiven IT-Unternehmen. Der CyberForum e.V. ist mit 1.200 Mitgliedern das größte regional aktive Hightech.Unternehmer.Netzwerk. in Europa. Vom Startup über den erfahrenen Unternehmer und internationalen IT-Anbieter bis hin zu Forschungseinrichtungen und Unis - das CyberForum bringt sie alle zusammen. Eine Plattform für Networking als Verbindung von Kompetenz, Kontakten und Karriereaussichten. Unser Verein vertritt im Bereich Talents & Career derzeit mehr als 180 IT- und Technologieunternehmen im Rahmen der Fachkräfte- und Studierendenvermittlung. Sammle Praxiserfahrung während des Studiums und knüpfe Kontakte für Deinen späteren Einstieg oder deine Abschlussarbeit. Berufseistieg oder Professional? Wir beraten bei der Karriereplanung oder stellen direkt Kontakte zu unseren Mitgliedsunternehmen her.
Standorte:	Inland: Karlsruhe, Baden-Baden
Mitarbeiterzahlen:	Deutschland: 60
Gesuchte Fachrichtungen:	Informatik;Kommunikationswissenschaften;Technische Informatik;Wirtschaftsinformatik;Wirtschaftswissenschaften;
Einstiegsmöglichkeiten:	Vom Junior, Professional bis hin zum Senior - wir unterstützen dich bei der Suche und dem Einstieg in deinen neuen IT-Job!
Praktika:	Wir vermitteln dir Praktika in den Bereichen IT, Marketing, HR & Sales.
Studien-/Diplomarbeiten:	Schreibe deine Abschlussarbeit in einem unserer Partnerunternehmen!
Kontaktadresse:	CyberForum e.V. Haid-und-Neu-Straße 18 76131 Karlsruhe Deutschland Telefon: 0721 602807658 E-Mail: alla.tolstikova@cyberforum.de
Ansprechpartner für Studierende:	Alla Tolstikova & Dominik Nunnenmann (personal@cyberforum.de)
Ansprechpartner für Absolventen:	Alla Tolstikova & Dominik Nunnenmann (personal@cyberforum.de)
Sonstige Informationen:	Instagram: https://www.instagram.com/talenteforum/, LinkedIn: https://www.linkedin.com/company/cyberforum-e-v-/mycompany/
Website:	https://www.cyberforum.de/traumjob

CyberForum e.V. & karlsruhe.digital

bonding
STUDIERENDENINITIATIVE E.V.



Nur mit Deinem Feedback können wir uns verbessern

Stand
F12

DAIMLER TRUCK

Mi

Do

Branche:	Automobilindustrie	
Produkte:	Wir sind einer der weltweit größten Nutzfahrzeug-Hersteller, mit über 40 Produktionsstätten rund um den Globus und mehr als 100.000 Mitarbeiterinnen und Mitarbeitern. Wir bieten leichte, mittelschwere und schwere LKW, Stadtbusse und Überlandbusse, Reisebusse sowie Busfahrgestelle an. Auch maßgeschneiderte Finanzdienstleistungen sind Teil unseres Portfolios.	
Standorte:	Inland:	Leinfelden-Echterdingen, Stuttgart, Wörth am Rhein, Mannheim, Gaggenau, Kassel, Neu-Ulm u.v.m
	Weltweit:	USA, Japan, China, Portugal, Brasilien,Türkei u.v.m
Mitarbeiterzahlen:	Deutschland: Weltweit:	30.000 100.000
Bedarf:	Laufend	
Gesuchte Fachrichtungen:	Chemie;Chem.-Ing / Verf.-technik;Elektrotechnik;Fahrzeugtechnik;Informatik;Jura;Luft- und Raumfahrttechnik;Maschinenbau;Materialwissenschaften;Mathematik;Mechatronik;Physik;Technische Informatik;Verfahrenstechnik;Verkehrswissenschaften;Wirtschafting. Elektrotechnik;Wirtschafting. Maschinenbau;Wirtschaftsinformatik;Wirtschaftswissenschaften;	
Einstiegsmöglichkeiten:	Viele sammeln bereits während des Studiums durch Praktika und Werkstudierendentätigkeiten wertvolle Praxiserfahrungen und knüpfen erste Kontakte. Neben dem klassischen Direkteinstieg, bieten wir auch die Möglichkeit an, nach dem Studium über ein Traineeprogramm zu starten und sich so bestmöglich auf die Karriere als Führungskraft oder Experte vorzubereiten.	
Praktika:	Daimler Truck bietet viele spannende Praktika und unterstützt dich bei deinen ersten Karriereschritten: Ob alternative Antriebe von morgen, effiziente Produktion, Verhandeln im Einkauf oder Finanzierungsmöglichkeiten im Flottenmanagement. Vor oder während des Studiums – national oder international. Wir bieten dir die Möglichkeit, spannende Einblicke in einen globalen Konzern zu erhalten und stellen dir einen Betreuer zur Seite, der dich bei deinen Fragen und Wünschen unterstützt.	
Studien-/Diplomarbeiten:	Wir bieten Know-how, die besten Experten und eine persönliche Betreuung. Wir geben das Thema vor und du bringst deine Ideen ein. Dein Engagement und deine wissenschaftliche Neugier ist uns viel wert. Denn du leistest damit einen wichtigen Beitrag – und bringt uns und dich selbst voran. Und weil ein guter Abschluss auch ein guter Anfang ist, machen viele danach direkt bei uns weiter.	
Auslandseinsatz:	Von Tokio über Portland bis East London: Unsere Produkte werden an verschiedenen Orten entwickelt, produziert und verkauft – überall auf der Welt. Möglich ist das nur durch unsere Mitarbeitenden, die ebenfalls über den ganzen Globus hinweg arbeiten. Wir arbeiten global, um eine Wertschöpfungskette voller Möglichkeiten zu schaffen. Dazu gehören internationale Niederlassungen, Kooperationspartner und ein vielfältiges Kund:innen- und Produktportfolio. Aber auch globale Karriereoptionen und individuelle Weiterentwicklungsmöglichkeiten, die Innovation und Fortschritt auf allen Ebenen fördern, sind Teil unserer weltweiten Unternehmensstrategie. Wir arbeiten international, wir denken international, wir sind international. Globale Geschäftsprozesse, Meetings und standort- oder länderübergreifende Kommunikation gehören bei Daimler Truck zum Alltag.	
Erwünschte Qualifikationen:	Wir bei Daimler Truck lieben Menschen mit Ecken und Kanten, die authentisch sind und sich nicht verstecken. Unser Unternehmen lebt von den verschiedenen Persönlichkeiten und Lebenswegen, die unsere Mitarbeitenden mitbringen. Wichtig ist, dass sie für unsere Produkte brennen, mit anpacken wollen und sich nicht scheuen, eigene Ideen einzubringen.	
Kontaktadresse:	hrservices@daimlertruck.com	
Website:	LinkedIN: https://www.linkedin.com/company/daimlertruckag/ | Facebook: https://www.facebook.com/daimlertruckcareer | TikTok: https://www.tiktok.com/@daimlertruck | Twitter: https://twitter.com/DaimlerTruck	

DAIMLER TRUCK



Du willst die Welt in Bewegung halten?
Dann werde Teil der Daimler Truck AG!

Wir wollen die Welt in Bewegung halten. Deshalb sind Entwicklungen wie die Digitalisierung, das autonome Fahren und die E-Mobilität für uns essentiell. Wir glauben fest an die Bedeutung hochinnovativer Technologien und zeigen das in der Entwicklung unserer Produkte.

Stand
G9

Mi

Do

DASSAULT SYSTEMES

Branche:	Softwareentwicklung	
Produkte:	Dassault Systèmes ist ein weltweit führendes Unternehmen im Bereich 3D-Design, Engineering und virtuelle Produktentwicklung. Das Kerngeschäft von Dassault Systèmes ist die Förderung von Innovation. Mithilfe der 3DEXPERIENCE Plattform bietet das Unternehmen seinen Kunden innovative Softwarelösungen, die es ihnen ermöglichen, in virtuellen Umgebungen bahnbrechende neue Produkte und Dienstleistungen zu entwickeln. Das Hauptziel von Dassault Systèmes besteht darin, ein neues Entwicklungsmodell zu etablieren, das die größten Herausforderungen der heutigen Zeit erfolgreich bewältigt.	
Standorte:	Inland:	Unter anderem in Stuttgart, München, Karlsruhe, Darmstadt, Berlin, Düsseldorf
	Weltweit:	197 weltweit, z.B. in Pune, Paris, New York und Mailand
Umsatz:	Weltweit:	5,67 Mrd. €
Mitarbeiterzahlen:	Deutschland:	ca. 1.300
	Weltweit:	23.000
Bedarf:	Laufend, ca. 130 pro Jahr	
Gesuchte Fachrichtungen:	Elektrotechnik;Informatik;Luft- und Raumfahrttechnik;Maschinenbau;Physik;Technische Informatik;Wirtschafting. Elektrotechnik;Wirtschafting. Maschinenbau;Wirtschaftsinformatik;Wirtschaftswissenschaften;	
Einstiegsmöglichkeiten:	Dassault Systèmes bietet verschiedene Einstiegsmöglichkeiten, darunter den Direkteinstieg, das Dual Master-Programm, das Sales Traineeprogramm und die Möglichkeit eines VIE im Ausland. Diese Programme ermöglichen eine vielseitige Karriereentwicklung für Interessierte mit unterschiedlichen Qualifikationen und Interessen.	
Praktika:	Dassault Systèmes bietet vielfältige Praktikumsmöglichkeiten in verschiedenen Bereichen wie Forschung und Entwicklung, Technikvertrieb, Vertrieb sowie kaufmännischen Bereichen.	
Kontaktadresse:	Lea KEHRBERGER Meitnerstrasse 8 70563 Stuttgart-Vaihingen Telefon: +49 711 2730000 E-Mail: ECAL.talents@3ds.com	
Ansprechpartner für Studierende:	Lea Kehrberger (lea.kehrberger@3ds.com)	
Ansprechpartner für Absolventen:	Eva Schmidt (eva.schmidt@3ds.com)	
Sonstige Informationen:	https://www.linkedin.com/company/dassaultsystemes/	
Website:	https://www.3ds.com/de/	

bonding presents
STUDIERENDENINITIATIVE E.V.

#MeetTheTeam
#Messebau
#Marketing

Ich bin Marius



Aktiv seit: Jan.23

Studiengang:
Informatik
Wein vs Bier:
Bier
Vernichtete Sektflaschen:
Noch keine

Bereiste Orte mit bonding:
Hofgeismar
Das beste an bonding ist:
Die Crew
Was ich bei bonding gelernt habe:
Verschiedene Grafikdesignprogramme
Mein größtes Erfolgserlebnis bei bonding:
Beim Umgang mit Grafikdesignprogrammen nicht die Nerven zu verlieren
Warum bin ich bei bonding geblieben:
Die Leute sind ganz nett
Was habe ich bei bonding gemacht:
Marketing, Messebau

Stand D16

Deloitte.

Branche:	Audit & Assurance, Risk Advisory, Tax & Legal, Financial Advisory, Consulting	
Produkte:	Making an impact that matters. Deloitte konzentriert sich als eine der führenden Professional Services Firms auf mehr als nur die klassischen Aufgaben einer Prüfungs- und Beratungsgesellschaft. Wir erbringen Dienstleistungen in den Bereichen Audit & Assurance, Risk Advisory, Tax & Legal, Financial Advisory und Consulting für Unternehmen und Institutionen aus allen Branchen. Als Vorreiter entwickeln wir innovative Lösungen für unsere Kunden und eröffnen Chancen für unsere Talente. Ganz gleich, ob BWL oder MINT - Diversity fördert Innovation durch unterschiedliche Sichtweisen und Charaktere.	
Standorte:	Inland:	16 Standorte in Deutschland
	Weltweit:	weltweit ist Deloitte in über 150 Ländern vertreten
Umsatz:	Deutschland:	1,92 Mrd. €
	Weltweit:	59,3 Mrd. US $
Mitarbeiterzahlen:	Deutschland:	Mehr als 10.000
	Weltweit:	415.000
Gesuchte Fachrichtungen:	Biologie;Biotechnologie;Chemie;Informatik;Jura;Mathematik;Wirtschaftswissenschaften;Wirtschaftsinformatik;Wirt.-Ing. Maschinenbau;Wirt.-Ing. Elektrotechnik;Wirt.-Ing. Bauingenieur;	
Einstiegsmöglichkeiten:	Direkteinstieg/Training-on-the-Job, Praktikum, Traineeprogramm, WerkStudierendetätigkeit, Abschlussarbeit	
Kontaktadresse:	Team Recruiting Telefon: +49 211 8772 4111 Email: career@deloitte.de Jobbörse: job.deloitte.com	
Website:	www.deloitte.com/careers	

Mi

Do

Deloitte.



A career built around you

Du willst eine Karriere, die auf dich und deine Fähigkeiten zugeschnitten ist? Bei einem Arbeitgeber, bei dem du du selbst sein kannst? Kurz: Du willst mehr als nur einen Job? Deloitte gibt dir den nötigen Freiraum, Ideen zu entwickeln und deine Talente sinnvoll einzusetzen. Gestalte die Zukunft mit in einem unserer Businesses Audit & Assurance, Risk Advisory, Tax, Financial Advisory oder Consulting.

Starte deine Karriere bei Deloitte.

Choose your impact.
careers.deloitte.com

Stand
D6

d-fine

Branche:	Consulting	
Produkte:	Die Projektaufträge decken das gesamte Spektrum der Strategieberatung, der Fachberatung und der Technologieberatung ab. Ein starker Fokus liegt dabei auf Projekten mit analytischen und technologischen Herausforderungen.	
Standorte:	Inland:	Berlin, Düsseldorf, Frankfurt, Hamburg, München
	Weltweit:	London, Mailand, Stockholm, Utrecht, Wien, Zürich
Mitarbeiterzahlen:	Deutschland:	900+
	Weltweit:	1500+
Bedarf:	Laufend	
Gesuchte Fachrichtungen:	Bauingenieurwesen;Biologie;Biotechnologie;Chemie;Chem.-Ing / Verf.-technik;Elektrotechnik;Fahrzeugtechnik;Feinwerktechnik;Geowissenschaften;Informatik;Kerntechnik;Luft- und Raumfahrttechnik;Maschinenbau;Materialwissenschaften;Mathematik;Mechatronik;Physik;Technische Informatik;Technische Redaktion;Verfahrenstechnik;Verkehrswissenschaften;Wirtschafting. Bauingenieur;Wirtschafting. Elektrotechnik;Wirtschafting. Maschinenbau;Wirtschaftsinformatik;Wirtschaftswissenschaften;	
Einstiegsmöglichkeiten:	Direkteinstieg	
Praktika:	für eine Dauer von 2-3 Monaten möglich	
Auslandseinsatz:	Arbeitsmodell- und projektabhängig möglich	
Erwünschte Qualifikationen:	sehr gute Deutsch- und Englischkenntnisse, hohes Technologieverständnis, sehr gute Kommunikationsfähigkeiten, hohe Teamfähigkeit	
Kontaktadresse:	Lioba Jungk d-fine Recruiting Team +49 69 90737-555 careers@d-fine.de	
Ansprechpartner für Studierende:	Tamara Buessecker careers@d-fine.de	
Ansprechpartner für Absolventen:	Nathalie Weidle careers@d-fine.de	
Sonstige Informationen:	LinkedIn, Xing, Instagram	
Website:	https://www.d-fine.com/karriere/	

Mi

Do

bonding
STUDIERENDENINITIATIVE E.V.



Bei bonding findest du deine Gang!

Werde Teil des Teams!

Jeden Mittwoch um 19:30 Uhr
in der Baumeisterstraße 6

Stand
A8

Mi

Do

Branche:	Einzelhandel	
Produkte:	Eigenverantwortlich arbeiten, gemeinsam etwas bewegen: derzeit bringen sich mehr als 46.300 Menschen in über 2.000 dm-Märkten, den Verteilzentren, der Karlsruher Zentrale sowie unserer IT-Tochter dmTECH ein. Und sorgen dafür, dass dm seit Jahren Deutschlands umsatzstärkster Drogeriemarkt ist. Produktmanagement, Marketing und Beschaffung, Finanzen und Controlling, Human Ressources, Expansion oder zentrale Logistik – in unserer Karlsruher Zentrale sind über 3.000 Menschen aktiv. Jeder Einzelne in seinem Bereich und alle gemeinsam unterstützen wir mit Wissen, Ideen und Engagement die Teams in den dm-Märkten und Verteilzentren. Jeden Tag arbeiten wir dafür, etwas neu und besser zu machen	
Standorte:	Inland:	Hauptsitz: Zentrale in Karlsruhe, über 2.000 dm-Märkte deutschlandweit,
	Weltweit:	dm-drogerie markt ist außerhalb von Deutschland in Polen, Österreich und Italien sowie in zehn südosteuropäischen Ländern für die Menschen da. Bosnien und Herzegowina, Bulgarien, Kroatien, Rumänien, Serbien und Normadzedonien, Slowakei, Slowenien, Tschechien und Ungarn.
Umsatz:	Deutschland: Europa:	9,9 Mrd. Euro (Geschäftsjahr 21/22) 13,6 Mrd. Euro (Geschäftsjahr 21/22)
Mitarbeiterzahlen:	Deutschland: Europa:	mehr als 46.300 mehr als 71.600
Bedarf:	Laufend	
Gesuchte Fachrichtungen:	Bauingenieurwesen; Informatik; Kommunikationswissenschaften; Wirtschaftswissenschaften; Wirtschaftsinformatik	
Einstiegsmöglichkeiten:	WerkStudierendetätigkeiten, Pflichtpraktika, Abschlussarbeiten und Direkteinstieg	
Praktika:	technisch und kaufmännisch	
Studien-/Diplomarbeiten:	Bachelor- und Masterarbeit	
Kontaktadresse:	dm-drogerie markt GmbH + Co. KG Am dm-Platz 1 76227 Karlsruhe E-Mail: arbeiten@dm.de	
Ansprechpartner für Studierende:	arbeiten@dm.de	
Ansprechpartner für Absolventen:	arbeiten@dm.de	
Sonstige Informationen:	LinkedIn: dm-drogeriemarkt Deutschland, Xing: dm-drogerie markt Deutschland, Instagram: @dm_jobs_deutschland	
Website:	www.dm-jobs.de	

dm-drogerie markt GmbH + Co. KG



ARBEIT anders **LEBEN**

Lass uns zusammen arbeiten

Wir von dm suchen Menschen, die mit uns gemeinsam an einer Zukunft arbeiten, die für uns alle lebenswert ist. Menschen, die einander auf Augenhöhe begegnen und mit Respekt und Wertschätzung unsere Arbeitsgemeinschaft zu etwas ganz Besonderem machen: einem Ort der individuellen Entfaltung und des Miteinanders.

Werde Teil unserer Arbeitsgemeinschaft. Jetzt informieren unter
www.dm-jobs.de/dm_karriere

dm

dm-drogerie markt GmbH + Co. KG · Am dm-Platz 1 · 76227 Karlsruhe

Stand
A13

Mi

Do

Branche:	IT Consulting and Services
Produkte:	DT Advisory ist Ihr zuverlässiger ServiceNow Partner in der Schweiz, Deutschland und den VAE. Mit unseren Kunden pflegen wir langfristige, strategische Beziehungen und beraten und betreuen Sie entlang des gesamten ServiceNow-Lebenszyklus, von der Plattform-einführung, über die Weiterentwicklung bis hin zum Betrieb. Unsere Implementierungen und Lösungen mit Schwerpunkt in den Bereichen Technology Workflows, Customer Workflows und Creator Workflows, basierend auf der Now Plattform, ermöglichen unseren Kunden, ihre digitale Transformation kurzfristig und nachhaltig voranzutreiben. In Kombination mit unserer langjährigen Erfahrung in der Prozessoptimierung stellen wir sicher, dass unsere Kunden den vollen Nutzen aus der leistungsstarken ServiceNow Plattform ziehen.
Standorte:	Inland: München Weltweit: Zürich, Dubai
Mitarbeiterzahlen:	Weltweit: 12
Bedarf:	10
Gesuchte Fachrichtungen:	Informatik;Wirtschaftsinformatik;Wirtschaftswissenschaften;Wirtschafting. Bauingenieur;Wirtschafting. Elektrotechnik;Wirtschafting. Maschinenbau;Technische Informatik;Physik;Mathematik;Maschinenbau;Luft- und Raumfahrttechnik;Kommunikationswissenschaften;
Einstiegsmöglichkeiten:	Wir bieten viele unterschiedliche Einstiegsmöglichkeiten. Abhängig von deiner Präferenz kannst du bei uns im Rahmen eines Praktikums, einer Abschlussarbeit, eines Traineeships oder per Direkteinstieg starten. Als kleines Beratungsunternehmen sind wir diesbezüglich flexibel und passen uns gerne an deine Präferenz an.
Praktika:	Technisches Consulting, App Development, Marketing Strategie, HR Strategie
Studien-/Diplomarbeiten:	Technisches Consulting, App Development, Marketing Strategie, HR Strategie
Auslandseinsatz:	Neben unserem Hauptstandort in Zürich wollen wir in den kommenden Jahren unsere Standorte in München und Dubai weiter ausbauen. Damit ist es durchaus möglich zwischen unseren drei Standorten für einen Auslandsaufenthalt zu wechseln. Über unsere Standorte hinaus sind wir weltweit auf der Suche nach spannenden Projekten. Dementsprechend kann es in der Zukunft auch die Möglichkeit für projektabhängige Auslandsaufenthalte geben.
Kontaktadresse:	DT Advisory AG Cherstrasse 4 8152 Opfikon Schweiz Telefon: +41 79 717 74 58 Email: bastian.holdermann@dt-advisory.ch
Ansprechpartner für Studierende:	Bastian Holdermann: bastian.holdermann@dt-advisory.ch
Ansprechpartner für Absolventen:	Bastian Holdermann: bastian.holdermann@dt-advisory.ch
Sonstige Informationen:	https://www.linkedin.com/company/dt-advisory/
Website:	https://www.dt-advisory.ch/

DT Advisory AG

bonding
STUDIERENDENINITIATIVE E.V.

Die Starthilfe für deine Karriere



Stand
E9



Mi

Do

Branche:	Maschinen- und Anlagenbau	
Produkte:	Der Dürr-Konzern ist ein weltweit führender Maschinen- und Anlagenbauer mit ausgeprägter Kompetenz in den Bereichen Automatisierung und Digitalisierung/ Industrie 4.0. Unsere Produkte, Systeme und Services ermöglichen hocheffiziente Fertigungsprozesse in unterschiedlichen Industrien. Beliefert werden Branchen wie die Automobilindustrie, der Maschinenbau sowie die Chemie-, Pharma- und holzbearbeitende Industrie.	
Standorte:	Inland:	Bietigheim-Bissingen, Goldkronach
	Weltweit:	32 Standorte weltweit
Umsatz:	Weltweit:	4,3 Mrd. €
Mitarbeiterzahlen:	Weltweit:	20.000
Bedarf:	Laufend	
Gesuchte Fachrichtungen:	Elektrotechnik;Feinwerktechnik;Informatik;Kommunikationswissenschaften;Luft- und Raumfahrttechnik;Maschinenbau;Materialwissenschaften;Mechatronik;Physik;Technische Informatik;-Verfahrenstechnik;Wirtschafting. Bauingenieur;Wirtschafting. Elektrotechnik;Wirtschafting. Maschinenbau;Wirtschaftsinformatik;Wirtschaftswissenschaften;	
Einstiegsmöglichkeiten:	Praktika, Werkstudierendenjobs, Abschlussarbeiten, Traineeprogramm	
Praktika:	Technisch & kaufmännisch	
Studien-/Diplomarbeiten:	Technisch & kaufmännisch	
Kontaktadresse:	Dürr AG Mona Keller Carl-Benz-Str. 34 74321 Bietigheim-Bissingen Deutschland Telefon: +49 7142 78-4921 Email: mona.keller@durr.com	
Ansprechpartner für Studierende:	Mona Keller, mona.keller@durr.com	
Ansprechpartner für Absolventen:	Mona Keller, mona.keller@durr.com	
Sonstige Informationen:	LinkedIn: https://www.linkedin.com/company/durrglobal/	
Website:	https://jobs.durr-group.com/#de/sites/CX_2/requisitions-?lastSelectedFacet=AttributeChar19&selectedFlexFieldsFacets=%22AttributeChar19%7CStudents%22	

bonding presents
STUDIERENDENINITIATIVE E.V.

#MeetTheTeam
#Akquise
#Wissen

Ich bin Pico



Aktiv seit: Apr. 2016
Inaktiv seit: Mrz. 2022

Studiengang:
Maschinenbau
Wein vs Bier:
Bier
Vernichtete Sektflaschen:
1,5
Fun Fact:
500 Thermoskannen nehmen überraschend viel Platz weg

Bereiste Orte mit bonding:
Aalborg, Berlin, München, Fulda, Hamburg, Warschau, Bremen, Braunschweig, Stuttgart, Bochum, Hofgeismar, Erlangen, Nürnberg, Straßbourg, Karlsruhe, Kaiserslautern, Dresden, Mannheim, Aachen
Das beste an bonding ist:
dass man so gut wie alles machen kann
Was ich bei bonding gelernt habe:
Projektmanagement vom feinsten
Mein größtes Erfolgserlebnis bei bonding:
Corona-Messen in Berlin und Hamburg
Warum bin ich bei bonding geblieben:
ich habs immer noch nicht herausgefunden
Was habe ich bei bonding gemacht:
Messeleitung, Hochschulgruppenvorstand, überregionale Messeleitung und Akquise

Stand
C8



ebmpapst

engineering a better life

Mi

Do

ebm-papst Unternehmensgruppe

Branche:	Elektrotechnik	
Produkte:	Führende Technologien, wegweisende Applikationslösungen, innovative Produkte – all das wäre nicht möglich, würde man nicht das Ganze sehen: lufttechnische Zusammenhänge und damit das perfekte Zusammenspiel von Motortechnik, Elektronik und Strömungstechnik. Unsere drei Kernkompetenzen stehen bei unseren Produkten in unmittelbarer Verbindung zueinander. Denn Zielsetzung ist es immer, Luft und Bewegung höchst effizient zu nutzen.	
Standorte:	Inland:	3
	Weltweit:	55
Umsatz:	Europa:	2.300 Mio. €
	Weltweit:	2.540 Mio. €
Mitarbeiterzahlen:	Deutschland:	6.464
	Weltweit:	14.940
Gesuchte Fachrichtungen:	Elektrotechnik;Informatik;Kommunikationswissenschaften;Luft- und Raumfahrttechnik;Maschinenbau;Materialwissenschaften;Mechatronik;Technische Informatik;Technische Redaktion;Wirtschafting. Elektrotechnik;Wirtschafting. Maschinenbau;Wirtschaftsinformatik;Wirtschaftswissenschaften;	
Einstiegsmöglichkeiten:	Praxissemester; Abschlussarbeiten; WerkStudierendetätigkeiten; Direkteinstieg; DH-Studium	
Praktika:	technisch; betriebswirtschaftlich; IT	
Studien-/Diplomarbeiten:	technisch; betriebswirtschaftlich; IT	
Erwünschte Qualifikationen:	Laufend	
Kontaktadresse:	ebm-papst Mulfingen GmbH & Co. KG Timo Pflüger Bachmühle 2 74673 Mulfingen Deutschland Telefon: 0793881141 E-Mail: Timo.Pflueger@de.ebmpapst.com ebm-papst St. Georgen GmbH & Co. KG Katherina Fleig Hermann-Papst-Straße 1 78112 St. Georgen Deutschland Telefon: 07724811507 E-Mail: Katherina.Fleig@de.ebmpapst.com	
Ansprechpartner für Studierende:	Corinna Ruf (Corinna.Ruf@de.ebmpapst.com) Katherina Fleig (Katherina.Fleig@de.ebmpapst.com)	
Ansprechpartner für Absolventen:	Corinna Ruf (Corinna.Ruf@de.ebmpapst.com) Katherina Fleig (Katherina.Fleig@de.ebmpapst.com)	
Sonstige Informationen:	https://de.linkedin.com/company/ebm-papst-group | https://www.facebook.com/ebmpapstFANS | https://www.instagram.com/ebmpapst_group/ | https://twitter.com/ebmpapst_news?lang=en | https://www.youtube.com/ebm-papst_Group | https://www.xing.com/companies/ebm-papstgruppe	
Website:	www.ebmpapst.com	



ebmpapst

engineering a better life

Respekt schenken wir uns
unabhängig von Alter, Geschlecht oder Herkunft.

Mutig, inspirierend und weltoffen.
Wir bei ebm-papst nennen das:
Better Working. Better Teams. Better Future.

Werden auch Sie ein Teil davon:
karriere.de.ebmpapst.com

Stand
A14



ZÜBLIN
WORK ON PROGRESS

Mi

Do

Branche:	Baubranche	
Produkte:	Als Teil der weltweit agierenden STRABAG SE und Nummer eins im deutschen Hoch- und Ingenieurbau bauen wir bei ZÜBLIN laufend am Fortschritt: Ob im Hoch- und Ingenieurbau, Spezialtiefbau, Tunnel- und Holzbau oder in der Bauwerkserhaltung – wir denken Bauen weiter, um der innovativste und nachhaltigste Bautechnologiekonzern Europas zu werden. Dazu ist jede:r Einzelne von uns gefragt: Gemeinsam setzen wir Projekte erfolgreich und partnerschaftlich um und wachsen an neuen Aufgaben. Gemeinsam erschaffen wir Großes. Als Nr. 1 im deutschen Hoch- und Ingenieurbau bietet ZÜBLIN ein umfassendes Leistungsspektrum und entwickelt im In- und Ausland maßgeschneiderte Lösungen für Bauvorhaben jeder Art und Größe.	
Standorte:	Inland:	Freiburg, Offenburg, Mannheim, Saarbrücken, Kaiserslautern, Karlsruhe
Umsatz:	Weltweit:	4,5 Mrd. €
Mitarbeiterzahlen:	Weltweit:	15000
Bedarf:	Laufend	
Gesuchte Fachrichtungen:	Bauingenieurwesen;Architektur;Elektrotechnik;Wirtschafting. Bauingenieur;	
Einstiegsmöglichkeiten:	Praktikum, WerkStudierende, Traineeprogramm, Direkteinstieg	
Praktika:	technisch, Innendienst oder Baustelle	
Studien-/Diplomarbeiten:	technisch, Innendienst oder Baustelle	
Auslandseinsatz:	3-monatiger Auslandsaufenthalt möglich im Rahmen unseres Traineeprogramms	
Kontaktadresse:	Lea Fiedler, Personalreferentin An der Tagweide 18, 76139 Karlsruhe Telefon: 0721 6204-246 E-Mail: lea.fiedler@zueblin.de	
Ansprechpartner für Studierende:	Melina Kaiser (melina.kaiser@zueblin.de)	
Ansprechpartner für Absolventen:	Lea Fiedler (lea.fiedler@zueblin.de)	
Website:	https://karriere.zueblin.de/	

bonding
STUDIERENDENINITIATIVE E.V.



Entdecke neue Möglichkeiten

Jeden Mittwoch
um 19:30 in der
Baumeisterstraße 6

Stand
F16



Endress+Hauser

People for Process Automation

Mi

Do

Branche:	Elektrotechnik	
Produkte:	Endress+Hauser ist ein international führender Anbieter von Messgeräten, Dienstleistungen und Lösungen für die industrielle Verfahrenstechnik. Auch mit weltweit über 15.000 Mitarbeitenden sind wir ein Familienunternehmen geblieben und stolz auf unser herzliches Arbeitsklima. So verbindet die Mitarbeit bei uns immer zwei Seiten: die technische plus die menschliche. Das Ergebnis: ein Mehr an Zufriedenheit. Jeden Tag.	
Standorte:	Inland:	Gerlingen, Karlsruhe, Maulburg, Weil am Rhein, Nesselwang, Waldheim, Groß-Umstadt u.a.
	Weltweit:	134
Mitarbeiterzahlen:	Weltweit:	15.817
Gesuchte Fachrichtungen:	Chemie;Chem.-Ing / Verf.-technik;Elektrotechnik;Informatik;Maschinenbau;Mechatronik;Mathematik;Nachrichtentechnik;Physik;Technische Informatik;Verfahrenstechnik;Wirtschaftsinformatik;Wirtschafting. Elektrotechnik;	
Praktika:	technisch	
Studien-/Diplomarbeiten:	technisch	
Kontaktadresse:	Endress+Hauser Conducta GmbH+Co.KG Verena Blank Dieselstr. 24 70839 Gerlingen Deutschland Telefon: 07156 / 209 0 E-Mail: personal.ehla@endress.com	
Website:	www.endress.com/career	



Du willst dein Wissen einbringen?
Gestalte mit uns gemeinsam die Zukunft.

Endress+Hauser ist ein international führender Anbieter von Messgeräten, Dienstleistungen und Lösungen für die industrielle Verfahrenstechnik. Arbeiten bei uns bedeutet, dass individuelle Eigenschaften, Erwartungen und Ziele optimal im Team aufgehen. Und das bedeutet mehr Erfolg und Zufriedenheit für alle.

Willst auch du dein Wissen einbringen? Dann bewirb dich unter www.endress.com/karriere für Praktika, Abschlussarbeiten, Werkstudententätigkeiten sowie Einstiegsmöglichkeiten in folgenden Fachrichtungen:

- Elektro und Informationstechnik
- Informatik
- Wirtschaftsingenieurwesen
- Maschinenbau

Endress+Hauser Conducta GmbH+Co. KG
Dieselstr. 24
70839 Gerlingen

Endress+Hauser

People for Process Automation

Stand
B16

Mi

Do

ERNST² ARCHITEKTEN

Branche:	Architektur, Bauwesen, Hochbau, Projektmanagement, Baumanagement, Objektüberwachung, Baulogistik, Ausschreibung + Vergabe	
Produkte:	Architektur, Bauwesen, Hochbau, Projektmanagement, Baumanagement, Objektüberwachung, Baulogistik, Ausschreibung + Vergabe	
Standorte:	Inland:	20
	Weltweit:	0
Mitarbeiterzahlen:	Deutschland:	500
Bedarf:	laufend	
Gesuchte Fachrichtungen:	Architektur, Bauingenieurwesen, Wirtschafting. Bauingenieur	
Einstiegsmöglichkeiten:	Trainee, Werkstudent	
Praktika:	Bauleitung, Ausschreibung und Vergabe, Architektur	
Studien-/Diplomarbeiten:	Master	
Erwünschte Qualifikationen:	Teamgeist und Interesse an der Arbeit auf Baustellen	
Kontaktadresse:	ERNST² ARCHITEKTEN AG Herr Toralf Schucker Herr Denis Stanic Martin-Luther-Str. 40 70372 Stuttgart 0711 / 52 08 96-0 0711 / 52 08 96-20 info@ernst2-architekten.de	
Ansprechpartner für Studierende:	t.schucker@ernst2-architekten.de, d.stanic@ernst2-architekten.de	
Ansprechpartner für Absolventen:	t.schucker@ernst2-architekten.de, d.stanic@ernst2-architekten.de	
Sonstige Informationen:	u.vhiller@ernst2-architekten.de	
Website:	ernst2-architekten.de	

ERNST² ARCHITEKTEN AG
Karlsruhe / Heidelberg


Wie Bauen gelingen kann
Planung / Werkplanung
Ausschreibung + Vergabe
Baumanagement
Bauüberwachung
Projektmanagement
ERNST²
ARCHITEKTEN
ERNST² ARCHITEKTEN AG
Büro Karlsruhe
Karlsruher Straße 88
76139 Karlsruhe
info@ernst2-architekten.de
www.ernst2-architekten.de
Aalen I Augsburg I Berlin I Bremen I Düsseldorf I Erfurt I Frankfurt I
Freiburg I Hamburg I Hannover I Heidelberg I Heilbronn I Karlsruhe I Köln I
Konstanz I München I Nürnberg I Regensburg I Stuttgart I Tübingen I Würzburg

Stand
C12



Mi

Do

Evonik Industries AG

Leading Beyond Chemistry

Branche:	Chemische Industrie	
Produkte:	Eines der weltweit führenden Unternehmen der Spezialchemie.	
Standorte:	Weltweit:	Produktionsanlagen in 27 Ländern auf sechs Kontinenten. Aktiv in über 100 Ländern rund um den Globus.
Umsatz:	Weltweit:	18,5 Mrd. € (2022)
Mitarbeiterzahlen:	Weltweit:	34.000 – Davon knapp zwei Drittel in Deutschland (2022)
Bedarf:	Verschiedene Fachrichtungen	
Gesuchte Fachrichtungen:	Insbesondere Chemie, Maschinenbau, Elektrotechnik, Informatik, Wirtschaftswissenschaften, Materialwissenschaften, Biotechnologie, Verfahrenstechnik, Chemie- und Wirtschaftsingenieurwesen.	
Einstiegsmöglichkeiten:	Praktikum, Trainee-Programm, Abschlussarbeit, Direkteinstieg	
Praktika:	Ja	
Studien-/Diplomarbeiten:	Ja	
Auslandseinsatz:	Ja	
Kontaktadresse:	Evonik Industries AG Rellinghauser Str. 1-11 45128 Essen Deutschland Employer Branding | HR Talent Management employerbranding@evonik.com	
Sonstige Informationen:	Wir sind auch auf LinkedIn, Instagram, TikTok und weiteren Social-Media-Kanälen aktiv.	
Website:	https://careers.evonik.com/de	



Ideen realisieren. Gemeinsam im Team.

Be Part of Something Special.

Als Ingenieure arbeiten Sie an spannenden Projekten auf der ganzen Welt, immer auf der Suche nach Lösungen für die Aufgaben der Zukunft. Wir unterstützen, inspirieren und fordern uns gegenseitig. So entstehen aus individuellen Kompetenzen, Stärken und Ideen all die Dinge, die Evonik außergewöhnlich machen. Werden Sie Teil des Team Evonik.

careers.evonik.com

EVONIK
Leading Beyond Chemistry

Stand
G1



FANUC

Branche:	Elektronik-/& Maschinenbauunternehmen	
Produkte:	FANUC ist einer der globalen führenden Hersteller von Fabrikautomation, Industrierobotern, CNC-Systemen, Drahterodier- und Spritzgussmaschinen und vertikalen Bearbeitungszentren.	
Standorte:	Weltweit:	271 Standorte für 109 Länder
Umsatz:	Weltweit:	5.600.000.000 Eur (FY20222)
Mitarbeiterzahlen:	Weltweit:	8200
Gesuchte Fachrichtungen:	Informatik;Kommunikationswissenschaften;Maschinenbau;Mechatronik;Psychologie;Technische Informatik;Wirtschafting. Maschinenbau;Wirtschaftsinformatik;Wirtschaftswissenschaften;	
Einstiegsmöglichkeiten:	Praktikum / WerkStudierendetätigkeit / Bachelorarbeit / Masterarbeit / Technikerarbeit / Berufseinstieg	
Praktika:	Marketing, Personalwesen, Internationales Personalmanagement, Recruiting, Prozessoptimierung, Qualitätsmanagement, Key Account Management, Robotics, Softwareentwicklung, Mechanische Konstruktion, Robotics mit Fokus auf Offline-Programmierung, Project Robotics, Technical Engineer Robotics	
Kontaktadresse:	Herr Adrian Quast Bernhäuser Straße 36 73765 Neuhausen a.d.F. E-Mail: StartYOURcareer@fanuc.de	
Ansprechpartner für Studierende:	Liridona Perzhaku - StartYOURcareer@fanuc.de	
Ansprechpartner für Absolventen:	Liridona Perzhaku – StartYOURcareer@fanuc.de	
Sonstige Informationen:	FANUC Deutschland GmbH | LinkedIn , FANUC Deutschland GmbH: Information and Updates | XING , FANUC Deutschland als Arbeitgeber: Gehalt, Karriere, Benefits (kununu.com) https://assets.kununu.com/media/prod/profiles/awards/top-company/top_company_2023.svg https://assets.kununu.com/media/prod/profiles/awards/top-company/top_company_2024.svg	
Website:	https://www.fanuc.eu/de/de	

Mi

Do



bonding
STUDIERENDENINITIATIVE E.V.

Fertig vom Lernen?
Schau bei uns vorbei!

Jeden Mittwoch um 19:30 Uhr
in der Baumeisterstraße 6

bonding – erlebe, was du werden kannst.

Stand
D2

Mi

Do

FC-Gruppe

Branche:	Baubranche / Ingenieurdienstleister	
Produkte:	Technische Gebäudeausrüstung, Projektsteuerung, Beratung, Infrastruktur, Förderanlagen, Bauleitung, Logistik, Labor- und Medizintechnik, Küchentechnik, Generalplanung, Digitalisierung, IT-Lösungen, Software-Entwicklung	
Standorte:	Inland:	Karlsruhe, Bretten, Bühl, Freiburg, Frankfurt, Heidelberg, Landau, Stuttgart, Bad Windsheim, Berlin, Hamburg, Eisenach, Leipzig, München, Oberhausen, Quirnheim, Simmersfeld
	Weltweit:	Deutschland, Rumänien, Schweiz
Umsatz:	Deutschland:	55 Mio.
Mitarbeiterzahlen:	Deutschland:	450
Bedarf:	100	
Gesuchte Fachrichtungen:	Architektur;Bauingenieurwesen;Elektrotechnik;Informatik;-Maschinenbau;Medizintechnik;Mechatronik;Nachrichtentechnik;Physik;Technische Informatik;Verfahrenstechnik;Wirtschafting. Bauingenieur;Wirtschafting. Elektrotechnik;Wirtschafting. Maschinenbau;Wirtschaftsinformatik;	
Einstiegsmöglichkeiten:	WerkStudierendetätigkeiten, Praktika, Bachelor-/ Masterthesis, Festeinstieg in Vollzeit	
Praktika:	technisch	
Studien-/Diplomarbeiten:	technisch	
Kontaktadresse:	FC-Gruppe GmbH Tessina Epp Am Storrenacker 8 76139 Karlsruhe Telefon: 0721 / 96196-1111 E-Mail: job@fc-gruppe.de	
Ansprechpartner für Studierende:	Tessina Epp job@fc-gruppe.de	
Ansprechpartner für Absolventen:	Tessina Epp job@fc-gruppe.de	
Sonstige Informationen:	https://www.linkedin.com/company/fc-gruppe/, https://www.instagram.com/fc_gruppe/?hl=de	
Website:	https://www.fc-gruppe.de/	

FC-Gruppe



Grenzen überschreiten. Zukunft gestalten.

> 500	19	2710	1,5 Mrd
Mitarbeitende	Standorte	Projekte	Jahresprojektvolumen

Futurm **C**reare - um die Zukunft zu gestalten.

Wir sind an der Spitze des Wandels. Egal ob Mobilität, Gesundheit, Digitalisierung, Energie oder Nachhaltigkeit - bei uns bist Du mittendrin und arbeitest an den zentralen Zukunftsthemen. Schau Dir an, woran wir arbeiten und welche Chancen es bei uns für Dich gibt. Du profitierst von einem innovativen Umfeld mit modernem Start-Up Feeling in einer starken Unternehmensgruppe.

Stand
D10

FERCHAU

Mi

Do

Branche:	Dienstleister	
Produkte:	Engineering und IT Dienstleistungen	
Standorte:	Inland:	Über 100 Niederlassungen und Standorte sowie über 110 Technische Büros und Projektgruppen
	Weltweit:	Frankreich, Großbritannien, Österreich, Polen, Spanien
Umsatz:	Deutschland:	2022 = 760 Mio. EUR / geplanter Umsatz 2023 = 860 Mio. EUR
Mitarbeiterzahlen:	Deutschland:	8.700
Bedarf:	Laufend	
Gesuchte Fachrichtungen:	Architektur;Bauingenieurwesen;Chemie;Chem.-Ing / Verf.-technik;Elektrotechnik;Fahrzeugtechnik;Feinwerktechnik;-Geowissenschaften;Informatik;Wirtschaftswissenschaften;Wirtschaftsinformatik;Wirtschafting. Maschinenbau;Wirtschafting. Elektrotechnik;Wirtschafting. Bauingenieur;Verfahrenstechnik;-Technische Redaktion;Technische Informatik;Physik;Medizintechnik;Medizin;Mechatronik;Maschinenbau;Kommunikationswissenschaften;	
Einstiegsmöglichkeiten:	Direkteinstieg, Trainee Vertrieb	
Praktika:	nach Absprache	
Studien-/Diplomarbeiten:	nach Absprache	
Auslandseinsatz:	nein	
Erwünschte Qualifikationen:	Kommunikationsfähigkeit, Teamfähigkeit, Flexibilität, Zuverlässigkeit, Verantwortungsbewusstsein	
Kontaktadresse:	FERCHAU GmbH Niederlassung Karlsruhe Lorenzstraße 29 76135 Karlsruhe karlsruhe@ferchau.com	
Ansprechpartner für Studierende:	Frau Jaqueline Wandel / Herr Manuel Tüg	
Sonstige Informationen:	Warum nur ein Bereich, wenn Sie viele faszinierend finden. Bei Deutschlands Engineering-Dienstleister Nr. 1 erleben Sie anspruchsvolle Projekte in den unterschiedlichsten Bereichen. Ob Maschinenbau, Elektronik, oder Informatik - für welchen Bereich Sie sich auch entscheiden, bei FERCHAU steht Ihnen die ganze Welt des Engineerings offen. An über 100 Standorten bundesweit bieten wir Ihnen die Chance, sich in jeder Branche und auf jedem Gebiet weiterzuentwickeln. Ganz nach Ihren Vorstellungen. Und auch darüber hinaus. Investieren Sie mit uns in Ihre eigene Zukunft und nutzen Sie Ihre individuellen Karrieremöglichkeiten bei FERCHAU.	
Website:	www.ferchau.com	

FERCHAU



Ready for the Next Level?

Du teilst unsere Leidenschaft für Innovationen, Technologien und IT? Du stehst kurz vor dem Abschluss deines Studiums oder bist bereits fertig? Dann sollten wir uns kennenlernen. Als eine der führenden Plattformen für Technologie-Dienstleistungen bieten wir dir den Zugang zu zukunftsweisenden Projekten in allen technischen Branchen und spannende Möglichkeiten für deinen Berufseinstieg. ***Starte jetzt mit FERCHAU in dein erstes Karriere-Level.***

FERCHAU IST TOP ARBEITGEBER

FERCHAU GmbH
Niederlassung Karlsruhe
Frau Isabel Perez
karlsruhe@ferchau.com

ferchau.com/go/karlsruhe

Connecting People and Technologies for the Next Level

Stand
B13

Mi

Do

FKFS
RESEARCH IN MOTION.

Branche:	Automotive, Wissenschaft & Forschung
Produkte:	Exzellentes Know-how, ein einzigartiges Spektrum an hoch spezialisierten Prüfständen und selbst entwickelte Mess-, Prüf- und Simulationsverfahren machen das unabhängige Forschungsinstitut für Kraftfahrwesen und Fahrzeugmotoren Stuttgart (FKFS) zu einem gesuchten Partner der internationalen Automobilindustrie. Unsere Mitarbeiter arbeiten an der Lösung komplexer und anspruchsvoller Problemstellungen und realisieren Forschungs- und Entwicklungsprojekte in den Bereichen Fahrzeugantriebssysteme, Fahrzeugtechnik und Fahrzeugmechatronik. Mit seiner herausragenden Infrastruktur und seiner Interdisziplinarität ist das Institut bestens gerüstet für die Herausforderungen zukünftiger Mobilität.
Standorte:	Inland: Stuttgart
Mitarbeiterzahlen:	Deutschland: etwa 180 Beschäftigte
Bedarf:	Laufend
Gesuchte Fachrichtungen:	Elektrotechnik;Fahrzeugtechnik;Informatik;Luft- und Raumfahrttechnik;Maschinenbau;Mechatronik;
Praktika:	Bei Interesse an einem Praktikum kannst Du uns gerne ansprechen.
Kontaktadresse:	FKFS Pfaffenwaldring 12 70569 Stuttgart Telefon: +49 711 685 65888 info@fkfs.de
Ansprechpartner für Studierende:	Sandra Hering bewerbung@fkfs.de
Ansprechpartner für Absolventen:	Sandra Hering bewerbung@fkfs.de
Sonstige Informationen:	Xing, LinkedIn
Website:	https://www.fkfs.de/






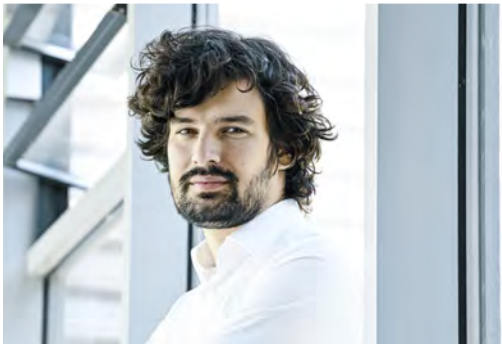

„ **Am FKFS bekommt man viele Einblicke in die unterschiedlichsten Projekte aus Forschung und Industrie. Man kann auch bei sehr flexiblen Arbeitsbedingungen früh Verantwortung übernehmen.** “

Thomas Gal, Ingenieur Mitarbeiter AP4

FKFS
RESEARCH IN MOTION.

FKFS.de/karriere

Hier findest du alles über das FKFS als Arbeitsgeber und unseren aktuellen Stellenangeboten.

Stand
F9



fluidmobile
apps that users love.

Mi

Do

Branche:	Medizintechnik und Pharma
Produkte:	Die fluidmobile GmbH ist ein spezialisierter Anbieter von IT-Entwicklungsdienstleistungen und Beratungen, der maßgeschneiderte Softwarelösungen für die Medizintechnik- und Pharmabranche erstellt. Mit unserem starken Fokus auf Digital Health entwickeln wir mobile Gesundheitsanwendungen, die als Medizinprodukte zertifiziert sind und zu einer verbesserten Patientenversorgung beitragen.
Standorte:	Inland: Karlsruhe
Mitarbeiterzahlen:	Deutschland: 30
Bedarf:	5
Gesuchte Fachrichtungen:	Informatik;Medizintechnik;Technische Redaktion;Kommunikationswissenschaften;Medizin;Psychologie;Wirtschaftsinformatik;Wirtschaftswissenschaften;
Einstiegsmöglichkeiten:	Werkstudent:in
Praktika:	Pflichtpraktikum 3-6 Monate
Studien-/Diplomarbeiten:	ja
Erwünschte Qualifikationen:	Studium
Kontaktadresse:	fluidmobile GmbH Thomas Sommer Bachstr. 43 76185 Karlsruhe Deutschland Telefon: 0721/75407230 E-Mail: jobs@fluidmobile.de
Ansprechpartner für Studierende:	Thomas Sommer jobs@fluidmobile.de
Ansprechpartner für Absolventen:	Thomas Sommer jobs@fluidmobile.de
Sonstige Informationen:	LinkedIn, Instagram
Website:	https://fluidmobile.de/jobs/

Lonely with your Rubber Duck?

Join our Team!



VORTRAG

Cybersecurity for Connected MedTech

DO, 18. Jan, 11:30

fluidmobile

Experten für Mobile Software als Medizinprodukt.

Bachstraße 43, Karlsruhe

Stand
D8



Mi

Do

Branche:	Unternehmensberatung	
Produkte:	Beratungsleistung in den Bereichen Turnaround, Transformation, Transaction.	
Standorte:	Inland:	Frankfurt am Main, Hamburg, Düsseldorf, München, Berlin
	Weltweit:	121
Mitarbeiterzahlen:	Deutschland:	130+
	Weltweit:	7.800+
Bedarf:	Laufend	
Gesuchte Fachrichtungen:	Jura;Maschinenbau;Mathematik;Wirtschaftswissenschaften;Wirtschaftsinformatik;Wirtschafting. Maschinenbau;	
Einstiegsmöglichkeiten	Praktikum, Werkstudierendentätigkeit, Direkteinstieg	
Praktika	Du kannst dich ganzjährig auf ein Praktikum bei uns bewerben.	
Studien-/Diplomarbeiten:	Turnaround, Business Transformation, Markets & Strategy	
Erwünschte Qualifikationen:	Je nach Position sind unterschiedliche Qualifikationen gefragt. Bitte informiere dich entsprechend auf unserer Karriereseite.	
Kontaktadresse:	FTI-Andersch AG Taunusanlage 9-10 60329 Frankfurt am Main Deutschland Telefon: +49 69 2722-995-483 E-Mail: careers@fti-andersch.com	
Ansprechpartner für Studierende:	Elina Martirosova (careers@fti-andersch.com)	
Ansprechpartner für Absolventen:	Cornelia Deubel (careers@fti-andersch.com)	
Sonstige Informationen:	https://www.linkedin.com/company/fti-andersch/, https://www.instagram.com/fti_andersch/	
Website:	https://www.fti-andersch.com/	

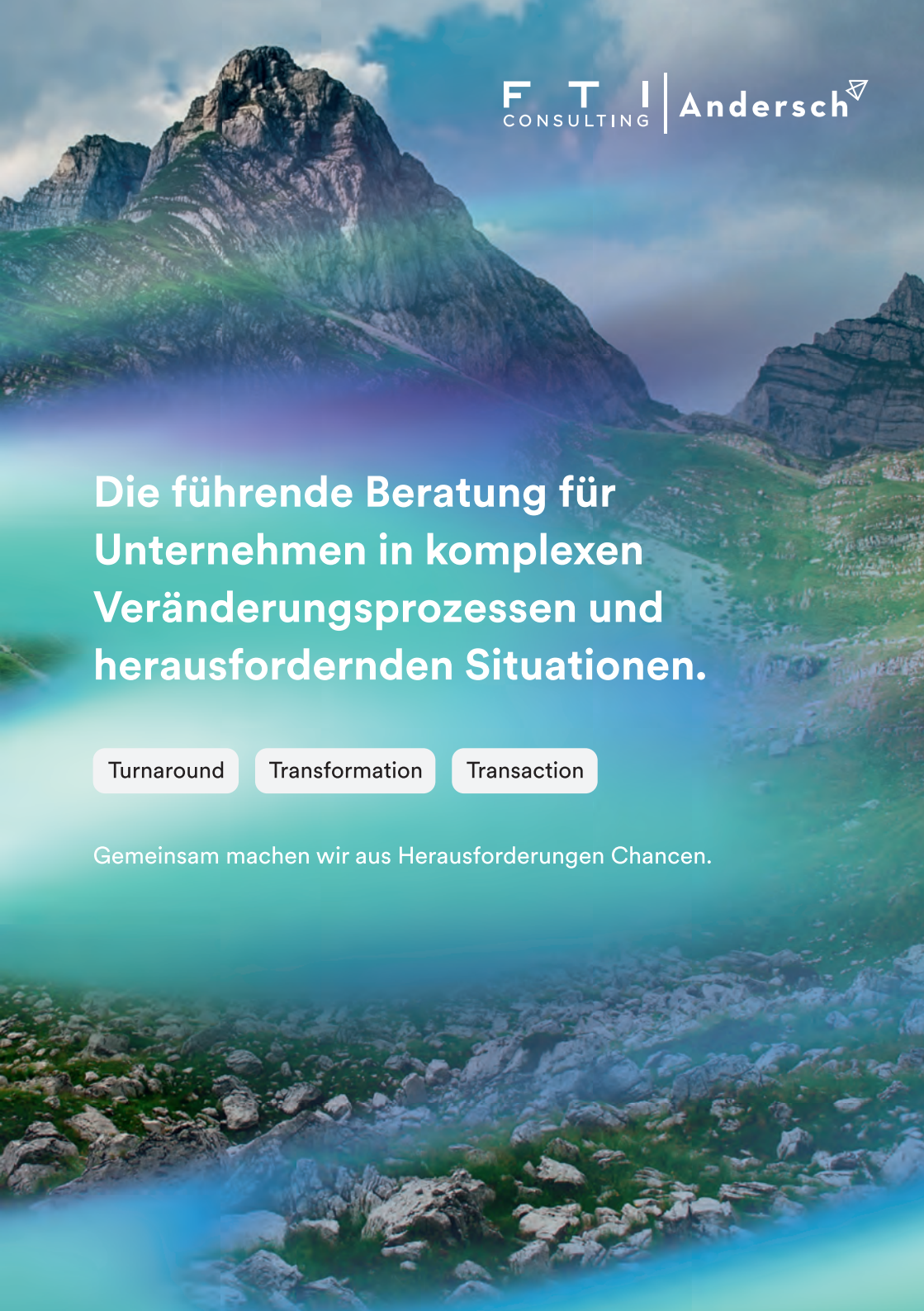
FTI CONSULTING
Andersch
Die führende Beratung für Unternehmen in komplexen Veränderungsprozessen und herausfordernden Situationen.
Turnaround
Transformation
Transaction
Gemeinsam machen wir aus Herausforderungen Chancen.

Stand
G10



GRATZ® ENGINEERING

Branche:	Ingenieurdienstleistungen	
Produkte:	Hochwertige Ingenieurdienstleistung im Entwicklungsbereich	
Standorte:	Inland:	Dieburg, Hamburg, Mannheim, München, Stuttgart, Weinsberg
Umsatz:	Europa:	22 Mio. €
Mitarbeiterzahlen:	Deutschland:	230
Bedarf:	Für unsere Teams suchen wir ständig kreative Köpfe und Senkrechtstarter, starke Charaktere mit einer Schwäche für technische Lösungen sowie Menschen, die ihren Erfahrungsschatz bereits mitbringen oder bei uns finden wollen.	
Gesuchte Fachrichtungen:	Elektrotechnik;Fahrzeugtechnik;Feinwerktechnik;Informatik;-Maschinenbau;Materialwissenschaften;Mechatronik;Technische Informatik;	
Einstiegsmöglichkeiten:	Praktikum, Abschlussarbeiten, Absolventen, Berufserfahrene	
Praktika:	In allen Bereichen der Firma möglich	
Studien-/Diplomarbeiten:	Wechselndes Angebot unter www.gratz.de	
Auslandseinsatz:	Wenn gewünscht, Projekte im vorwiegend europäischen Ausland vorhanden	
Erwünschte Qualifikationen:	Abschluss in einem der genannten Fachbereiche, Eigeninitiative, Kollegialität, Zielstrebigkeit	
Kontaktadresse:	GRATZ Engineering GmbH Linsenbergstraße 9 74189 Weinsberg Telefon: +49 7134 9899-0 E-Mail: karriere@gratz.de	
Ansprechpartner für Studierende:	Anja Keller, Recruiting, karriere@gratz.de	
Ansprechpartner für Absolventen:	Anja Keller, Recruiting, karriere@gratz.de	
Sonstige Informationen:	LinkedIn, Xing, Facebook	
Website:	www.gratz.de	

Mi

Do

GRATZ Engineering GmbH

Starte bei uns durch!

GRATZ® ENGINEERING



Eine gemeinsame Leidenschaft – TECHNIK

Clever und unkonventionell – immer das eine entscheidende Quäntchen mehr Engagement – menschlich und echt:
All das vereint die GRATZ Engineering GmbH zu einzigartigen Ingenieurdienstleistungen.

Für unsere Teams suchen wir ständig kreative Köpfe und Senkrechtstarter, starke Charaktere mit einer Schwäche für technische Lösungen sowie Menschen, die ihren Erfahrungsschatz bereits mitbringen oder bei uns finden wollen.

Entdecke uns auf der Bonding 2024!

www.gratz.de

Stand
F8



Mi

Do



Branche:	Maschinen– und Anlagenbau	
Produkte:	Als führender Premiumanbieter umfassender technischer Lösungen im maschinellen Vortrieb ist Herrenknecht erster Ansprechpartner bei unterirdischen Infrastrukturprojekten in der ganzen Welt. Für alle Durchmesser, in jeder Geologie und in allen Anwendungsbereichen – Eisenbahn, Metro, Straße, Ver- und Entsorgung, Pipelines, Wasserkraft, Mining und Exploration.	
Standorte:	Inland:	Schwanau, Bruchsal und Bochum
	Weltweit:	70
Umsatz:	Deutschland:	1 232 Mio. €
	Weltweit:	
Mitarbeiterzahlen:	Deutschland:	2500
	Weltweit:	5000
Bedarf:	Laufend	
Gesuchte Fachrichtungen:	Bauingenieurwesen;Elektrotechnik;Geowissenschaften;Informatik;Maschinenbau;Technische Redaktion;Wirtschaftswissenschaften;Wirtschaftsinformatik;Wirtschafting. Maschinenbau;Wirtschafting. Elektrotechnik;Wirtschafting. Bauingenieur;Mechatronik;	
Einstiegsmöglichkeiten:	Studienpraxis und Festanstellungen. Aktuelle Stellenangebote sowie Informationen zum Bewerbungsablauf finden Sie in unserem Bewerbungscenter unter: www.herrenknecht.com/de/karriere	
Praktika:	Wir bieten spannende Praktika ab einer Dauer von 3 Monaten vor allem in technischen, aber auch in kaufmännischen Bereichen an.	
Studien-/Diplomarbeiten:	Technische und kaufmännische Abschlussarbeiten	
Auslandseinsatz:	Ein Auslandeinsatz ist je nach aktueller Projektlage auf einer unserer weltweiten Baustellen möglich.	
Erwünschte Qualifikationen:	Gute Deutsch- und Englischkenntnisse in Wort und Schrift, einen sicheren Umgang mit MS Office. Leidenschaft für Innovationen, neue Ideen und Technologien	
Kontaktadresse:	Herrenknecht AG Schlehenweg 2 77963 Schwanau Deutschland	
Ansprechpartner für Studierende:	Nachrichten oder Anfragen können Sie uns gerne an jobs@herrenknecht.de zukommen lassen	
Ansprechpartner für Absolventen:	Nachrichten oder Anfragen können Sie uns gerne an jobs@herrenknecht.de zukommen lassen	
Sonstige Informationen:	Linkedin: https://www.linkedin.com/company/herrenknecht-ag/ Facebook:https://www.facebook.com/herrenknechtag/ Youtube: https://www.youtube.com/@HerrenknechtAG/videos Instagram: https://www.instagram.com/herrenknechtag/ Tik Tok:https://www.tiktok.com/@herrenknecht_azubis	
Website:	www.herrenknecht.com/de/karriere https://jobs.herrenknecht.com/	



HERRENKNECHT
Tunnelvortriebstechnik

„INNOVATIVE TECHNIK, GROSSE KRÄFTE, SCHWERE TEILE – DAS FASZINIERT MICH BIS HEUTE.“

Johannes Tröndle, Projektleiter Forschung und Entwicklung
Der Hauptgrund für meine Bewerbung bei Herrenknecht war die Begeisterung für den Sondermaschinenbau. Unsere Aufgabe ist es innovativ zu sein, Produkte weiterzuentwickeln und kontinuierlich besser zu werden. In diesem Nischenmarkt ist kein Tag wie der andere.

WILLST AUCH DU DIE WELT DES TUNNELBAUS HAUTNAH ERLEBEN?
DANN BEWIRB DICH!

herrenknecht.com/karriere

Stand
A11

Mi

Do

Branche:	Maschinenbau
Produkte:	Seit über 60 Jahren sind wir von Verbindungen begeistert. Starke Verbindungen zwischen Materialien, aber auch zu den Menschen um uns herum. Wir lieben es, als Team gemeinsam mit unseren Kunden anspruchsvolle Herausforderungen zu lösen. Diese Leidenschaft treibt uns immer wieder zu neuen technischen Höchstleistungen und hat uns zum Technologieführer im Ultraschallschweißen gemacht. So lösen wir jährlich mehr als 2.000 Anwendungen in den dynamischsten Märkten auf der ganzen Welt und sorgen global für Ultrasonic Excitement.
Standorte:	Inland: 2 Weltweit: 26
Mitarbeiterzahlen:	Deutschland: 525 Weltweit: 650
Bedarf:	Laufend
Gesuchte Fachrichtungen:	Chem.-Ing / Verf.-technik;Elektrotechnik;Informatik;Maschinenbau;Materialwissenschaften;Technische Informatik;Technische Redaktion;Verfahrenstechnik;Wirtschafting. Elektrotechnik;Wirtschafting. Maschinenbau;Wirtschaftsinformatik;Wirtschaftswissenschaften;
Einstiegsmöglichkeiten:	Onboarding über die Herrmann Academy Bachelor/Masterarbeiten
Praktika:	technisch, kaufmännisch
Studien-/Diplomarbeiten:	technisch, kaufmännisch
Auslandseinsatz:	nach individueller Absprache
Kontaktadresse:	Herrmann Ultraschalltechnik GmbH & Co. KG Lisa Krämer Descostraße 3-11 76307 Karlsbad Tel: 07248 790 E-Mail: career@herrmannultraschall.com
Ansprechpartner für Studierende:	Lisa Krämer
Ansprechpartner für Absolventen:	Lisa Krämer
Website:	https://www.herrmannultraschall.com/de/unternehmen/karriere/jobs

Herrmann Ultraschalltechnik GmbH & Co. KG

bonding presents

STUDIERENDENINITIATIVE E.V.

#MeetTheTeam
#Helferkoordination

Ich bin Caro(lga)



Aktiv seit: Jan.23

Studiengang:
Wirtschaftsmathe
Wein vs Bier:
Wein
Vernichtete Sektflaschen:
zählt die Sektdusche mit? dann 2
Fun Fact:
Ich hab mich betrunken entschieden Messeleitung zu werden...

Bereiste Orte mit bonding:
Aachen, Kaiserslautern, Hofgeismar, The Länd
Das beste an bonding ist:
Dass wir außerhalb von bonding auch viel gemeinsam machen
Was ich bei bonding gelernt habe:
Verschiedene Grafikdesignprogramme
Mein größtes Erfolgserlebnis bei bonding:
Sehr viel über meine eigenen Grenzen und dass ich sie doch überschreiten kann
Warum bin ich bei bonding geblieben:
bonding bietet viele Möglichkeiten
Was habe ich bei bonding gemacht:
2 Kneipentouren, Running Dinner, ein bisschen Marketing, Messe, Helferkoordination

Stand
B4

Hitachi Energy

Mi

Do

Branche:	Energie	
Produkte:	Hitachi Energy ist ein weltweit führendes Technologieunternehmen, das eine nachhaltige Energiezukunft für alle entwickelt. Wir beliefern Kunden in den Bereichen Energieversorgung, Industrie und Infrastruktur mit innovativen Lösungen und Dienstleistungen entlang der gesamten Wertschöpfungskette. Gemeinsam mit Kunden und Partnern sind wir Wegbereiter für Technologien und ermöglichen die digitale Transformation, die erforderlich ist, um die Energiewende hin zu einer klimaneutralen Zukunft voranzutreiben. Wir entwickeln das Energiesystem der Welt weiter, um es nachhaltiger, flexibler und sicherer zu machen und gleichzeitig soziale, ökologische und wirtschaftliche Werte in Einklang zu bringen.	
Standorte:	Inland:	Mannheim, Bad Honnef, Brilon, Halle, Karlstein, Roigheim
	Weltweit:	Standorte in über 90 Ländern, installierte Basis in über 140 Ländern
Umsatz:	Weltweit:	ca. 10 Milliarden US-Dollar
Mitarbeiterzahlen:	Deutschland: Weltweit:	über 1.800 über 40.000
Bedarf:	Laufend	
Gesuchte Fachrichtungen:	Bauingenieurwesen;Chem.-Ing / Verf.-technik;Elektrotechnik;Informatik;Kommunikationswissenschaften;Maschinenbau;Materialwissenschaften;Mechatronik;Physik;Technische Informatik;Technische Redaktion;Verfahrenstechnik;Wirtschafting. Bauingenieur;Wirtschafting. Elektrotechnik;Wirtschafting. Maschinenbau;Wirtschaftsinformatik;Wirtschaftswissenschaften;	
Einstiegsmöglichkeiten:	- Direkteinstieg - Traineeprogramme - Praktikum - Masterthesis	
Praktika:	Stellen nach Bedarf	
Studien-/Diplomarbeiten:	Stellen nach Bedarf	
Auslandseinsatz:	Vielseitige Möglichkeiten als globaler Konzern	
Kontaktadresse:	Hitachi Energy Germany AG Markus Almenäs Havellandstr. 10-14 68309 Mannheim Deutschland	
Ansprechpartner für Studierende:	Markus Almenäs	
Ansprechpartner für Absolventen:	Markus Almenäs	
Sonstige Informationen:	LinkedIn: www.linkedin.com/company/hitachienergy; YouTube: www.youtube.com/c/HitachiEnergy; Instagram: www.instagram.com/hitachienergy; Facebook: www.facebook.com/hitachienergy.global; Twitter/X: www.twitter.com/hitachienergy	
Website:	www.hitachienergy.com	



Starte deine Karriere bei Hitachi Energy!

#ShapeTomorrowToday

hitachienergy.com

Hitachi Energy

Stand
D14



hitex
EMBEDDED TOOLS & SOLUTIONS

Branche:	Embedded Microcontroller	
Produkte:	Tools & Services für Embedded Micktocontroller-Entwicklungen	
Standorte:	Inland:	Karlsruhe
	Weltweit:	Coventry (UK)
Mitarbeiterzahlen:	Deutschland:	47
	Europa:	67
Bedarf:	Laufend	
Gesuchte Fachrichtungen:	Elektrotechnik;Fahrzeugtechnik;Informatik;Mathematik;Mechatronik;Medizintechnik;Nachrichtentechnik;Technische Informatik;Wirtschafting. Elektrotechnik;	
Einstiegsmöglichkeiten:	Traineeprogramm, Einsatz in UK	
Studien-/Diplomarbeiten:	Technisch	
Auslandseinsatz:	Hitex UK	
Ansprechpartner für Studierende:	Matthias Spranz, Corinna Steinhauer	
Ansprechpartner für Absolventen:	Matthias Spranz, Corinna Steinhauer	
Sonstige Informationen:	Sie finden Hitex auf LinkedIn, YouTube	
Website:	https://www.hitex.com/de/unternehmen/ueber-hitex/karriere-hitex	

Mi

Do

Hitex GmbH

bonding
STUDIERENDENINITIATIVE E.V.



Planung ist das A und O!

Lerne bei uns Deine Zeit effektiv zu nutzen und große Projekte zu organisieren

Stand
A2



Mi

Do



Branche:	Telekommunikation, IT & Internet	
Produkte:	Umfassende Netzwerklösungen für Telekommunikationsanbieter, drahtlose, Festnetz- und konvergente Netze. Intelligente Kommunikationsgeräte (Smartphones, Tablets, Wearables) und Geschäftslösungen, z. B. für das Finanzwesen und die Automobilindustrie.	
Standorte:	Inland:	Berlin, Bonn, Darmstadt, Dresden, Düsseldorf, Eschborn, München, Nürnberg uvm.
	Weltweit:	global aktiv in 170 Ländern
Umsatz:	Weltweit:	92,4 Milliarden US-Dollar (2022)
Mitarbeiterzahlen:	Deutschland:	2.200
	Weltweit:	200.000
Gesuchte Fachrichtungen:	Bauingenieurwesen;Elektrotechnik;Informatik;Nachrichtentechnik;Technische Informatik;Wirt.-Ing. Elektrotechnik;Wirt.-Ing. Bauingenieur;Wirtschaftsinformatik;	
Einstiegsmöglichkeiten:	Wir bieten dir eine spannende berufliche Laufbahn in einem der führenden und am schnellsten wachsenden multinationalen Telekommunikationsunternehmen. Ob im Engineering, Technical Support, Technical Sales, Key Account Management, Finance, Procurement, Supply Chain, HR oder in einer anderen Rolle - starte gemeinsam mit uns durch. Profitiere von verschiedenen Trainings- und Workshop-Möglichkeiten sowie einem umfassenden Schulungsprogramm während der ersten 6 Monate. Spannende und abwechslungsreiche Aufgaben stellen deine persönliche und berufliche Weiterentwicklung sicher. Jeweils ein Mentor und Buddy stehen dir für deine deine berufliche als auch interkulturelle Entwicklung mit Rat und Tat zur Seite. Als Teil unserer Graduate Community warten regelmäßig unsere internen Events auf dich, die zum gemeinsamen Netzwerken einladen.	
Praktika:	Huawei bietet ganzjährig Praktika in allen Unternehmensbereichen.	
Erwünschte Qualifikationen:	sehr gute Englischkenntnisse	
Kontaktadresse:	Huawei Technologies Deutschland GmbH Hansaallee 205 40549 Düsseldorf campus.de@huawei.com	
Ansprechpartner für Studierende:	Julian Giese	
Ansprechpartner für Absolventen:	Julian Giese	
Sonstige Informationen:	https://www.huawei.com/de/	

HUAWEI TECHNOLOGIES GERMANY | Hansaallee 205 | 40549 Düsseldorf | Germany

HUAWEI GERMANY CAMPUS RECRUITMENT 2024

HUAWEI WORLDWIDE



200,000 employees	80,000+ R&D employees	170+ countries and regions	European HQ in Düsseldorf

Huawei is a leading global provider of information and communications technology (ICT) infrastructure and smart devices. With integrated solutions across four key domains – telecom networks, IT, smart devices, and cloud services – **we are committed to bringing digital to every person, home and organization for a fully connected, intelligent world.**

We operate in more than 170 countries and regions, serving over one-third of the world's population, with more than 200,000 employees. Founded in 1987, Huawei is a private company fully owned by its employees. We provide telecom carriers, enterprises, and consumers with competitive ICT solutions, products, and services.

OUR GRADUATE PROGRAM

Huawei will increase acquiring and developing local excellent talents in Europe and strengthen investment in scientific and technological innovation. We are committed to provide them with **clear trainings and career paths**, to help them grow within Huawei. In the next three years, Huawei will develop thousands of local excellent talent in Europe through '**DigitAll Explorer Program**'.

If you ever dreamed of having a brilliant career in a well-known, international company then your wish may come true today as we're looking forward to making our family grow bigger and stronger.

SOME OF OUR CURRENT POSITIONS

- Civil Engineer
- RF Test & Analysis Engineer
- Network Engineer (Wireless / Access / Core / IP)
- Project Management Assistant
- System Test Engineer
- Solution Sales Engineer (Wireless / Fixed Networks)
- Network Assurance Engineer (Wireless / Optical / IT&OSS)
- Solution Sales Manager (IT / IP)
- Junior Account Manager

WHAT'S IN IT FOR YOU?

- **Professional Career Path:** We offer you an exciting professional career in one of the leading and fastest growing multinational telecommunication companies
- **Personal Development** is ensured through training and workshop opportunities: Comprehensive training programs throughout the first 6 months
- **Firsthand experience** in customer engagement and new technology innovation.
- **Challenging and diverse assignments** that enable you to continuously develop your personal and professional strengths
- **Competitive Salary package**
- **Mentor/Buddy Program:** A mentor that will guide you through both business and intercultural development
- After onboarding, **internal networking activities** with other fresh Graduates take place constantly

HUAWEI SCHOLARSHIP

- Job offer before graduation
- 450€ per month
- Direct contact to future work environment
- Focus on your development For more information visit **huawei-scholarship.de**



Apply with your CV and Motivation Letter ⇨ Pass Job Interview ⇨ Sign your Scholarship & Job Contract

GET STARTED

Check out our LinkedIn page for **Graduate Positions (non-R&D)** and more information on how we do things at **Huawei Germany**.

If you are interested in starting your career in one of our R&D teams, make sure to go through the many opportunities of our **German Research Centers**.

HOW TO JOIN US

Find our latest **Job and Intern Vacancies** on

Apply directly via the website or send us your application including your CV in **English** to **campus.de@huawei.com**

Huawei follows GDPR to protect your personal data. If you apply for Huawei position, we assume that you agree with our Recruitment Privacy Statement. Please read them carefully here:
http://career.huawei.com/reccampportal/portal/hrd/weu_rec_all.html



Stand
C4

Mi

Do



Branche:	Automobilindustrie, Elektrotechnik, IT & Internet, Maschinen- und Anlagenbau, Metallindustrie, Pharmaindustrie, Transport & Logistik, Sonstige Branchen
Produkte:	Auf der Messe präsentieren wir Praktikums- und Jobangebote der Mitglieder der Innovationsregion Ulm und unserem Karriereportal. Die Innovationsregion Ulm ist eine der wirtschaftlich dynamischsten und gründungsaktivsten Regionen Deutschlands, sie bietet attraktive Lebens- und Arbeitsbedingungen.
Standorte:	Inland: Ulm, Neu-Ulm, Alb-Donau-Kreis, Landkreis Neu-Ulm, Landkreis Günzburg, Landkreis Heidenheim, Landkreis Biberach
Gesuchte Fachrichtungen:	Bauingenieurwesen;Biologie;Biotechnologie;Chemie;Elektrotechnik;Fahrzeugtechnik;Informatik;Maschinenbau;Mechatronik;Medizin;Medizintechnik;Physik;Wirtschafting. Elektrotechnik;Wirtschafting. Maschinenbau;Wirtschaftsinformatik;Wirtschaftswissenschaften;
Einstiegsmöglichkeiten:	Arbeitsplätze bei Firmen in unserer Region finden Sie unter: www.innovationsregion-ulm.de/jobsuche
Praktika:	Praktika bei Firmen in unserer Region finden Sie unter: www.innovationsregion-ulm.de/jobsuche
Studien-/Diplomarbeiten:	Ja
Kontaktadresse:	Innovationsregion Ulm - Spitze im Süden e.V. Olgastr. 95-101, 89073 Ulm Tel. 0049 (0) 731 / 173-121 info@innovationsregion-ulm.de www.innovationsregion-ulm.de
Ansprechpartner für Studierende:	Bitte richten Sie Ihre Anfrage bzw. Bewerbung direkt an die/den im Stellenangebot genannte Ansprechpartner/in.
Ansprechpartner für Absolventen:	Bitte richten Sie Ihre Anfrage bzw. Bewerbung direkt an die/den im Stellenangebot genannte Ansprechpartner/in.
Sonstige Informationen:	instagram.com/innovationsregion_ulm, www.facebook.com/InnovationsregionUlm
Website:	www.innovationsregion-ulm.de

JOBS UND PRAKTIKA FÜR ÜBERFLIEGER UND MENSCHEN MIT BODENHAFTUNG



Vielfältige Karrierechancen

Die Wohlfühlregion im Süden

Riesiges Freizeitangebot

INNOVATIONSREGION ULM

www.innovationsregion-ulm.de/jobsuche

Stand
E5



invenio

Branche:	Engineering, Produkt- und Systementwicklung im automotiven und non-automotiven Bereich	
Produkte:	invenio ist ein Entwicklungsspezialist für die Produkt- und Systementwicklung u.a. in den Bereichen Mechanik, Elektronik, Mechatronik und Software; Embedded Systems; Entwicklung und Pflege modularer, plattformunabhängiger Applikationssoftware mit modernen Software Frameworks, Methoden und Technologien.	
Standorte:	Inland:	Karlsruhe, Böblingen, Cham, Hamburg, Ludwigsburg, Mannheim, München, Nauheim, Regensburg, Rüsselsheim, Willich
	Weltweit:	10
Umsatz:	Deutschland:	55,7 Mio €
Mitarbeiterzahlen:	Deutschland:	520
Gesuchte Fachrichtungen:	Chemie;Elektrotechnik;Fahrzeugtechnik;Feinwerktechnik;Informatik;Mathematik;Maschinenbau;Mechatronik;Medizintechnik;Physik;Technische Informatik;Technische Redaktion;-Verfahrenstechnik;Wirtschafting. Elektrotechnik;Wirtschafting. Maschinenbau;Wirtschaftsinformatik;Wirtschaftswissenschaften;Nachrichtentechnik;	
Einstiegsmöglichkeiten:	Praktikum, Werkstudent	
Praktika:	technisch	
Studien-/Diplomarbeiten:	technisch	
Erwünschte Qualifikationen:	Deutsch & Englisch, gutes Technikverständnis	
Kontaktadresse:	invenio Engineers Karlsruhe GmbH Svetlana Reich Unterweingartenfeld 6 76135 Karlsruhe T +49 (721) 626958-452 karlsruhe@invenio.net	
Ansprechpartner für Studierende:	karriere@invenio.net	
Ansprechpartner für Absolventen:	Lena Schütte, karriere@invenio.net	
Sonstige Informationen:	LindedIn, Instagram, Xing, youtube	
Website:	https://www.invenio.net/de/	

Mi

Do

invenio Engineers Karlsruhe GmbH

bonding
STUDIERENDENINITIATIVE E.V.



Bereit für die Pole Position?

Besuche unsere Warm-Up Veranstaltungen für die Messe!

Stand
D5



INVENSITY

Mi

Do

Branche:	Unternehmensberatung, Technologieberatung, Innovationsberatung	
Produkte:	Innovation made by talents. INVENSITY ist ein internationales Technologie- und Innovationsberatungsunternehmen mit Büros in Hamburg, Düsseldorf, Wiesbaden, Stuttgart, München, Detroit (USA), Manila (Philippinen) und Barcelona (Spanien). Mit der ACADEMY und dem Innovationszentrum bietet INVENSITY namhaften Unternehmen aus dem Bereich Forschung und Entwicklung einen kontinuierlichen Service auf höchstem Niveau. Qualitativ hochwertige Schulungen und persönliches Mentoring fördern das Wissen, die Talente und die Fähigkeiten unserer Mitarbeiter und ermöglichen es ihnen, Arbeitsansätze und Kompetenzen zu entwickeln, die in den verschiedenen Projekten der Unternehmensbereiche eingesetzt werden können.	
Standorte:	Inland:	Hamburg, Düsseldorf, Wiesbaden, Stuttgart, München
	Weltweit:	Detroit/USA, Manila/Philippinen, Barcelona/Spanien
Umsatz:	Deutschland:	16.700.000€ in 2021
Mitarbeiterzahlen:	Deutschland: Weltweit:	210 250
Bedarf:	20	
Gesuchte Fachrichtungen:	Elektrotechnik;Informatik;Mechatronik;Maschinenbau;Medizintechnik;Physik;Technische Informatik;Wirt.-Ing. Elektrotechnik;Wirt.-Ing. Maschinenbau;Wirtschaftsinformatik;	
Einstiegsmöglichkeiten:	Trainee oder Direkteinstieg (Associate Consultant / Associate Business Consultant), Praktikant/In, Werkstudent/In	
Praktika:	in allen Bereichen möglich	
Studien-/Diplomarbeiten:	Können gerne bei uns geschrieben werden	
Auslandseinsatz:	Möglich, projektabhängig	
Erwünschte Qualifikationen:	Erfolgreicher Hochschulabschluss (Uni/FH), erste praktische Erfahrungen, Begeisterung für technologische Herausforderungen, hohe Motivation, Team- und Kommunikationsfähigkeit, gute Deutsch- und Englischkenntnisse	
Kontaktadresse:	Sinja Seyfert Mainzerstraße 19 65185 Wiesbaden Telefon: 0172 6247146 E-Mail: sinja.seyfert@invensity.com	
Ansprechpartner für Studierende:	Sinja Seyfert sinja.seyfert@invensity.com	
Ansprechpartner für Absolventen:	Sinja Seyfert sinja.seyfert@invensity.com	
Sonstige Informationen:	www.invensity.com	
Website:	https://www.invensity.com/career-inv/	

bonding presents
STUDIERENDENINITIATIVE E.V.

#MeetTheTeam
#Küche & Studicafé

Ich bin Yanis

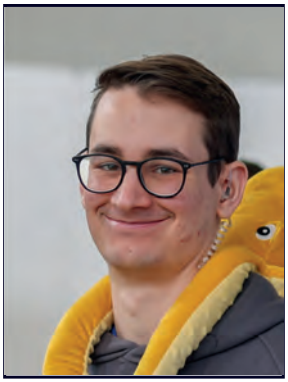

Aktiv seit: März 2022

Studiengang:
Mechatronik
Wein vs Bier:
Bier
Vernichtete Sektflaschen:
1
Fun Fact:
Être beurré comme un petit LU.

Bereiste Orte mit bonding:
Karlsruhe, Hofgeismar, Xanten, Aachen
Das beste an bonding ist:
Die Crew
Was ich bei bonding gelernt habe:
Aquise, Kommunikation und Rage Cage
Mein größtes Erfolgserlebnis bei bonding:
Studicafé bei der Messe, CareerNight
Warum bin ich bei bonding geblieben:
Die coolen Leute
Was habe ich bei bonding gemacht:
Studicafé, Küche und CareerNight Leitung

Stand
C15

Mi

Do

Branche:	Automotive, Medizintechnik, Robotik, Motorsport, Bahntechnik, Industrie 4.0, Nutzfahrzeuge, Bau- & Landmaschinen, Sonderfahrzeuge, Gebäudetechnik	
Produkte:	Wir bringen Intelligenz in Systeme - ob mit maßgeschneiderter Software- und Systementwicklung, Beratung oder Schulung, ITK gestaltet die digitale Welt von morgen.	
Standorte:	Inland:	Berlin, Braunschweig, Frankfurt a.M., Friedrichshafen, Holzkirchen, Ingolstadt, Köln, Lollar, Rülzheim (HQ), Stuttgart
	Weltweit:	Deutschland: 10 I Ausland: 5
Mitarbeiterzahlen:	Deutschland: Weltweit:	1050 1300
Bedarf:	38	
Gesuchte Fachrichtungen:	Elektrotechnik; Fahrzeugtechnik; Informatik; Mathematik; Mechatronik; Medizintechnik; Physik; Technische Informatik; Wirtschafting. Elektrotechnik; Wirtschaftsinformatik	
Einstiegsmöglichkeiten:	Die ITK bietet neben Festanstellungen für Berufseinsteiger und Professionals auch diverse Abschlussarbeiten, Praktika und Werkstudententätigkeiten an. Einen Überblick über die aktuellen Stellenausschreibungen bietet dir unsere Karrierewebsite: www.itk-karriere.de/. Ist dort nichts Passendes dabei, freuen wir uns über eine Initiativbewerbung an jobs@itk-engineering.de unter Angaben des gewünschten Schwerpunkts.	
Praktika:	technisch, kaufmännisch	
Studien-/Diplomarbeiten:	technisch, kaufmännisch	
Erwünschte Qualifikationen:	Sehr guter Studienabschluss mit Praxiserfahrung, gute Deutsch- und Englischkenntnisse, unternehmerisches Denken & Handeln, ausgeprägte Kundenorientierung sowie Kommunikations- und Teamfähigkeit, Leidenschaft für technologische Innovationen.	
Kontaktadresse:	ITK Engineering GmbH Im Speyerer Tal 6 76761 Rülzheim Für Bewerbende: Telefon: +49 7272 7703 33 33 E-Mail: jobs@itk-engineering.de	
Ansprechpartner für Studierende:	Hatice Kürtül - jobs@itk-engineering.de	
Ansprechpartner für Absolventen:	Hatice Kürtül - jobs@itk-engineering.de	
Sonstige Informationen:	LinkedIn: https://www.linkedin.com/company/itk-engineering, XING: https://www.xing.com/companies/itkengineering, Facebook: https://www.facebook.com/itkengineering, YouTube: https://www.youtube.com/channel/UChdFA7NS5L8jiacKK0HL5nA	
Website:	https://www.itk-engineering.de/	

ITK Engineering GmbH

bonding
STUDIERENDENINITIATIVE E.V.



Kaffeepause!

Besuche uns im StudiCafé

Stand
C5



IVU TRAFFIC TECHNOLOGIES

Branche:	Softwareunternehmen für den Öffentlichen Verkehr	
Produkte:	Integriert und aus einer Hand – die IVU.suite bietet für alle Aufgabenbereiche von Bus- und Bahnunternehmen die passende Unterstützung: von der Planung und Disposition über die Betriebslenkung, das Ticketing und die Fahrgastinformation bis hin zur Abrechnung von Verkehrsverträgen.	
Standorte:	Inland:	Berlin, Aachen, Leipzig, Remote
	Weltweit:	Deutschland, Österreich, Schweiz, Italien, UK, Ungarn, Polen
Umsatz:	Weltweit:	49.084 T€
Mitarbeiterzahlen:	Deutschland: Weltweit:	900 1000
Bedarf:	Laufend	
Gesuchte Fachrichtungen:	Biologie;Chemie;Geowissenschaften;Informatik;Mathematik;Physik;Technische Informatik;Verkehrswissenschaften;Wirtschafting. Maschinenbau;Wirtschafting. Bauingenieur;Wirtschafting. Elektrotechnik;	
Einstiegsmöglichkeiten:	Einstieg als Absolvent:in oder Werkstudent:in mit einer sehr guten Einarbeitung und Buddyprogramm	
Praktika:	Praktika in der Softwareentwicklung und im Projektbereich ab 6 Monaten möglich	
Studien-/Diplomarbeiten:	Im Austausch mit unseren Fachbereichen sind Abschlussarbeiten möglich	
Auslandseinsatz:	Nach Absprache möglich	
Erwünschte Qualifikationen:	(Angestrebter) Erfolgreicher Hochschulabschluss, erste praktische Erfahrungen, Begeisterung für komplexe Projekte und die Welt des ÖV, hohe Motivation, Team- und Kommunikationsfähigkeit	
Kontaktadresse:	IVU Traffic Technologies AG Bundesallee 88 12161 Berlin Deutschland Telefon: +4930/859060	
Ansprechpartner für Studierende:	Miriam Mährlein (miriam.maehrlein@ivu.de)	
Ansprechpartner für Absolventen:	Miriam Mährlein (miriam.maehrlein@ivu.de)	
Sonstige Informationen:	https://www.linkedin.com/company/ivu-traffic-technologies-ag/mycompany/	
Website:	https://www.ivu.de/	

Mi

Do

IVU TRAFFIC TECHNOLOGIES

Werde Teil unseres internationalen Teams

Die **IVU Traffic Technologies AG** sorgt seit über 45 Jahren mit mehr als 800 Ingenieurinnen und Ingenieuren für einen pünktlichen und zuverlässigen Verkehr in den Metropolen der Welt. In wachsenden Städten sind Menschen und Fahrzeuge ständig in Bewegung – eine logistische Herausforderung, die intelligente und sichere Softwaresysteme voraussetzt. Auf Basis der IVU.suite entwickelt die IVU leistungsstarke IT-Lösungen für den öffentlichen Personen- und Güterverkehr und die Transportlogistik.

Wir freuen uns auf ...

Softwareingenieure (m/w/d)

- Die unsere weltweit eingesetzten IT -Lösungen für den öffentlichen Verkehr mitgestalten.
- Die neben einer Programmiersprache auch die Objektorientierung als Konzept beherrschen (wollen).

Projektingenieure (m/w/d)

- Die unsere komplexen IT-Projekte mitgestalten und die Implementierung der Software beim Kunden technisch verantworten möchten.
- Die Projekte von der Anforderungsanalyse bis zum Systemeinsatz begleiten.

Studenten (m/w/d)

- Die in einem unserer Produktteams mitarbeiten und unsere Software- oder Projektingenieure bei ihrer täglichen Arbeit unterstützen.



Interessiert?
Dann sende uns Deine Bewerbungsunterlagen an:

Miriam Mährlein
job@ivu.de

IVU Traffic Technologies AG
Bundesallee 88
12161 Berlin

Weitere Informationen zu uns und unseren Systemen findest Du auf:
www.ivu.de

IVU. SYSTEME FÜR LEBENDIGE STÄDTE.

Stand
C9



Mi

Do

IWK

AN ATS COMPANY

Branche:	Maschinenbau	
Produkte:	Die IWK Verpackungstechnik GmbH mit Sitz in Stutensee, ein Unternehmen der ATS Gruppe mit weltweit rund 6.500 Mitarbeitern an 60 internationalen Produktionsstätten, gehört zu den führenden Herstellern von Verpackungsmaschinen. Hier werden anspruchsvolle Verpackungslösungen für die Pharma- und Kosmetikindustrie entwickelt und gebaut. Unsere Tubenfüller und Kartonierer sind weltweit beim Kunden im Einsatz. Permanente Innovationen, hohe Zuverlässigkeit und striktes Qualitätsbewusstsein haben unsere international führende Weltmarktstellung gefestigt. Unsere anspruchsvollen Kunden erwarten maßgeschneiderte und optimale kundenspezifische Lösungen, die ihre technische und wirtschaftliche Leistungsfähigkeit entscheidend verbessern. Hierzu verfügen wir über langjähriges Know-how und wegweisende Technologien im Maschinenbau.	
Standorte:	Inland:	Stutensee
	Weltweit:	Thailand, USA
Mitarbeiterzahlen:	Weltweit:	570
Bedarf:	Laufend	
Gesuchte Fachrichtungen:	Elektrotechnik; Maschinenbau; Wirtschaftsing. Elektrotechnik; Wirtschaftsing. Maschinenbau; Wirtschaftsinformatik; Mechatronik	
Einstiegsmöglichkeiten:	Praktikanten, WerkStudierende, Abschlussarbeiten	
Praktika:	technisch, kaufmännisch	
Studien-/Diplomarbeiten:	technisch, kaufmännisch	
Auslandseinsatz:	nach Absprache	
Kontaktadresse:	IWK Verpackungstechnik GmbH Lorenzstrasse 6 76297 Stutensee Tel: 07244 968 480	
Ansprechpartner für Studierende:	Frau Krämer und Frau Bruns, karriere@iwk.de	
Ansprechpartner für Absolventen:	Frau Krämer und Frau Bruns, karriere@iwk.de	
Sonstige Informationen:	LinkedIn, Instagram, Facebook	
Website:	www.iwk.de	

bonding
STUDENTENINITIATIVE E.V.



Die Starthilfe für deine Karriere

Stand
B7



Mi

Do



Branche:	alle Branchen	
Produkte:	Mit unserem Karriereportal „Karriere im Süden“ bieten wir dir eine einzigartige Suchmaschine für Stellen am Bodensee, in Oberschwaben und im Allgäu. Finde hier deinen Traumjob: https://www.karriere-im-sueden.de/	
Standorte:	Inland:	Bodensee (Landkreise Friedrichshafen, Lindau und Konstanz), Oberschwaben und Allgäu (Landkreis und Stadt Ravensburg)
	Weltweit:	Einige der Unternehmen unseres Karriereportals haben weltweite Standorte.
Umsatz:	Deutschland:	Dies hängt von dem jeweiligen Unternehmen, das du dir in unserem Karriereportal anschaust, ab. Davon sind einige sehr, sehr umsatzstark.
Mitarbeiterzahlen:	Deutschland:	Auch dies hängt davon ab, bei welchem Unternehmen unserer Region du dich bewerben möchtest. Wir haben sehr kleine, mittlere und große Unternehmen. Es ist für jeden das Richtige dabei.
Gesuchte Fachrichtungen:	Bauingenieurwesen;Biotechnologie;Chemie;Chem.-Ing / Verf.-technik;Elektrotechnik;Fahrzeugtechnik;Feinwerktechnik;Informatik;Jura;Kommunikationswissenschaften;Luft- und Raumfahrttechnik;Maschinenbau;Mathematik;Mechatronik;Medizin;Medizintechnik;Pädagogik;Physik;Politikwissenschaften;Psychologie;Technische Informatik;Technische Redaktion;Verfahrenstechnik;Verkehrswissenschaften;Wirt.-Ing. Bauingenieur;Wirt.-Ing. Elektrotechnik;Wirt.-Ing. Maschinenbau;Wirtschaftsinformatik;Wirtschaftswissenschaften;Geowissenschaften;Architektur;Biologie;Kerntechnik;Materialwissenschaften;Nachrichtentechnik;	
Einstiegsmöglichkeiten:	Viele Firmen unseres Portals bieten diverse und abwechslungsreiche Angebote an.	
Praktika:	Auch Praktika findest du auf unserem Stellenportal.	
Studien-/Diplomarbeiten:	Gerne suchen Unternehmen auch Studierende für Abschlussarbeiten.	
Auslandseinsatz:	Je nach Unternehmen, können auch diese Möglichkeiten bestehen.	
Erwünschte Qualifikationen:	Dies hängt schlussendlich von der Stelle ab, die du in unserem Portal findest.	
Kontaktadresse:	Karriere im Süden WiR GmbH (Projektleitung) Parkstraße 40 88212 Ravensburg info@karriere-im-sueden.de	
Ansprechpartner für Studierende:	Aline Reinhart und Sabine Berger	
Ansprechpartner für Absolventen:	Aline Reinhart und Sabine Berger	
Sonstige Informationen:	https://www.karriere-im-sueden.de/	
Website:	https://www.karriere-im-sueden.de/	

bonding
STUDIERENDENINITIATIVE E.V.



Wir schulen unsere Mitglieder selbst!

Komm zum Infoabend!

bonding – erlebe, was du werden kannst.

Stand
B8



Mi

Do

KEYENCE Deutschland GmbH

Branche:	Automatisierungstechnik	
Produkte:	Wir bei KEYENCE gehören zu den Top 100 der innovativsten Unternehmen weltweit und sind Weltmarktführer im Bereich der Automations- und Qualitätssicherungslösungen. Für den Vertrieb unserer Systeme und die Betreuung unserer Kunden suchen wir aktuell Nachwuchstalente, die Lust auf einen zeitnahen Direkteinstieg haben.	
Standorte:	Inland:	Hamburg, Hannover, Bielefeld, Berlin, Leipzig, Erfurt, Essen, Düsseldorf, Köln, Montabaur, Frankfurt, Neu-Isenburg, Mannheim, Nürnberg, Karlsruhe, Stuttgart, Ulm, Regensburg, München
	Weltweit:	In 46 Ländern mit 240 Standorten vertreten.
Umsatz:	Weltweit:	6.496 Mrd. EUR
Mitarbeiterzahlen:	Deutschland: Weltweit:	1000 10500
Bedarf:	Laufend	
Gesuchte Fachrichtungen:	Bauingenieurwesen;Biologie;Biotechnologie;Chem.-Ing / Verf.-technik;Elektrotechnik;Fahrzeugtechnik;Informatik;Kerntechnik;Kommunikationswissenschaften;Luft- und Raumfahrttechnik;Maschinenbau;Materialwissenschaften;Mathematik;Mechatronik;Medizintechnik;Nachrichtentechnik;Physik;Pädagogik;Architektur;Chemie;Feinwerktechnik;Geowissenschaften;Psychologie;Politikwissenschaften;Medizin;Technische Informatik;Technische Redaktion;Verfahrenstechnik;Verkehrswissenschaften;Wirtschafting. Bauingenieur;Wirtschafting. Elektrotechnik;Wirtschafting. Maschinenbau;Wirtschaftsinformatik;Wirtschaftswissenschaften;	
Einstiegsmöglichkeiten:	Traineeprogramme, Junior Einstiegsmöglichkeiten in vielen Unternehmensbereichen	
Kontaktadresse:	KEYENCE Deutschland GmbH Sarra Hassad Siemensstraße 1 63263 Neu-Isenburg Deutschland Tel.: +4961023656888 E-Mail: recruiting@keyence.de	
Ansprechpartner für Studierende:	Sarra Hassad (s.hassad@keyence.de)	
Ansprechpartner für Absolventen:	Sarra Hassad (s.hassad@keyence.de)	
Sonstige Informationen:	LinkedIn, Xing, Facebook, Instagram	
Website:	https://www.keyence.de/ss/careers/	

bonding presents
STUDIERENDENINITIATIVE E.V.

#MeetTheTeam
#Vereinsvorstand
#Marketing

Ich bin Jana



Aktiv seit: Dez. 2019

Studiengang:
Chemie
Wein vs Bier:
Wein
Vernichtete Sektflaschen:
heute noch keine :)
Fun Fact:
aus dem Saarland

Bereiste Orte mit bonding:
alle 10 Standorte von bonding
Das beste an bonding ist:
neue Freunde und viel Erfahrung sammeln
Was ich bei bonding gelernt habe:
Anrufen ist meistens einfacher, als eine Mail zu schreiben
Mein größtes Erfolgserlebnis bei bonding:
Organisation der Aachener Messe 2023
Warum bin ich bei bonding geblieben:
Die Leute sind cool und man kann sich sehr viel weiterentwickeln
Was habe ich bei bonding gemacht:
IndustryNight-Leitung, Finanzen, Hochschul-gruppenvorstand, Messeleitung und aktuell Vereinsvorsitzende

Stand
C2



KNORR-BREMSE

Mi

Do

Branche:	Maschinenbau	
Produkte:	Seit mehr als 110 Jahren verfolgt Knorr-Bremse einen Auftrag: Mobilität auf Schiene und Straße sicher, zukunftsfähig und umwelt freundlich zu machen. Heute ist der Knorr-Bremse Konzern mit Firmensitz in München Weltmarktführer für Bremssysteme und ein führender Anbieter sicherheitskritischer Subsysteme für Schienen und Nutzfahrzeuge.	
Standorte:	Inland:	Aldersbach, Berlin, Düsseldorf, München, Schwieberdingen, Wedel
	Weltweit:	u.a. Australien, Brasilien, China, Italien, Spanien, Südafrika, Ungarn, USA, usw.
Umsatz:	Weltweit:	7,1 Mrd. € (2022)
Mitarbeiterzahlen:	Weltweit:	rund 31.500
Gesuchte Fachrichtungen:	Elektrotechnik;Fahrzeugtechnik;Feinwerktechnik;Informatik;Maschinenbau;Mechatronik;Verfahrenstechnik;Wirtschafting. Elektrotechnik;Wirtschafting. Maschinenbau;	
Einstiegsmöglichkeiten:	Direkteinstieg, Management Evolution Program	
Praktika:	technisch, kaufmännisch	
Studien-/Diplomarbeiten:	technisch, kaufmännisch	
Kontaktadresse:	Knorr-Bremse Systeme für Schienenfahrzeuge GmbH Berna Tulga-Akcan Moosacher Straße 80 80809 München Telefon: +49 89 3537 1814 E-Mail: berna.tulga-akcan@knorr-bremse.com	
Ansprechpartner für Studierende:	berna.tulga-akcan@knorr-bremse.com	
Ansprechpartner für Absolventen:	berna.tulga-akcan@knorr-bremse.com	
Sonstige Informationen:	https://www.linkedin.com/company/knorr-bremse; Durchstarten@Knorr-Bremse (@knorr_bremse_ausbildung) | Instagram	
Website:	http://www.knorr-bremse.com/de	



WERDEN SIE TEIL UNSERES TEAMS!

Gestalten Sie gemeinsam mit uns die Mobilität der Zukunft!

Wir – das sind rund 31.500 Mitarbeitende weltweit. An über 100 Standorten in mehr als 30 Ländern engagieren wir uns durch technologische Exzellenz, nachhaltiges Wirtschaften und soziale Verantwortung für den Fortschritt auf Schiene und Straße. Unser Umsatz lag zuletzt bei 7,1 Mrd. Euro. Bei uns erwarten Sie eine spannende und abwechslungsreiche Tätigkeit in einem internationalen Umfeld sowie ein attraktives Rahmenangebot, das unter anderem flexible Arbeitszeitmodelle und mobiles Arbeiten umfasst. Außerdem können Sie sich über zahlreiche Zusatzleistungen freuen, darunter Sport- und Gesundheitsprogramme, Corporate Volunteering und ein moderner Unternehmensstandort mit abwechslungsreicher Betriebsgastronomie.

Studierende (m/w/d)

für Praktika, Werkstudententätigkeiten oder Abschlussarbeiten (Bachelor/Master)

Absolventen (m/w/d)

für den direkten Berufseinstieg oder zur Teilnahme an unserem 18-monatigen Management Evolution Program (MEP)

Mehr Information im Stellenmarkt unter **www.knorr-bremse.de**.

top EMPLOYER DEUTSCHLAND GERMANY 2023
CERTIFIED EXCELLENCE IN EMPLOYEE CONDITIONS

KNORR-BREMSE

Stand
D1



Mi

Do

Körber Supply Chain Consulting

Branche:	IT-Logistiklösungen mit SAP	
Produkte:	Eine reibungslos funktionierende Lieferkette von Waren - end-to-end - ist das, was die Welt von heute am Laufen hält. Hier ist Ihre Chance, Teil dieser Herausforderung zu werden. Bei Körber Supply Chain arbeiten wir mit unseren Kunden zusammen, um ihre Lieferketten für morgen zu planen und umzusetzen. Wir arbeiten mit erstklassigen Softwareunternehmen wie SAP zusammen und setzen die Visionen unserer Kunden von einer durchgängigen Lieferkette in die Realität um. Wir bringen Supply-Chain-Intelligenz und fortschrittliches digitales Fachwissen ein, das wir in vielen Projekten erworben haben. Wir sorgen für eine nahtlose Integration in die gesamte IT-Landschaft unserer Kunden, bis hin zur Steuerung von Automatisierungstechnologien auf der Hardware-Ebene. Wenn Sie Software-Engineering und Beratung mögen, angewandt auf reale Probleme in der Lagerhaltung, im Transport Management, im Yard Management und in der Produktionsabwicklung, brauchen Sie nicht weiter zu suchen. Körber Supply Chain Consulting ist ein Geschäftsfeld des internationalen Technologiekonzerns Körber, der weltweit rund 10.000 Mitarbeiter an mehr als 100 Standorten beschäftigt.	
Standorte:	Inland:	Bad Nauheim, Dresden, Heidelberg, Köln, Stuttgart, Schwandorf
	Weltweit:	USA, Niederlande
Mitarbeiterzahlen:	Deutschland:	250
	Weltweit:	280
Bedarf:	laufend	
Gesuchte Fachrichtungen:	Informatik;Mathematik;Physik;Technische Informatik;Wirtschaftsinformatik;	
Einstiegsmöglichkeiten:	Direkteinstieg, Quereinstieg, Praktikum, Abschlussarbeit, Duales Studium, WerkStudierende	
Praktika:	auf Anfrage möglich	
Studien-/Diplomarbeiten:	auf Anfrage möglich	
Auslandseinsatz:	auf Anfrage möglich	
Erwünschte Qualifikationen:	Praktische Erfahrung in der Softwareentwicklung, Spaß am Programmieren und Entwickeln von innovativen Logistiklösungen, Teamarbeit in nationalen und internationalen Projekten	
Kontaktadresse:	Körber Supply Chain Consulting GmbH Frau Simone Leyser In der Hub 2-8 61231 Bad Nauheim simone.leyser@koerber.com	
Ansprechpartner für Studierende:	simone.leyser@koerber.com	
Ansprechpartner für Absolventen:	simone.leyser@koerber.com	
Website:	https://insights.koerber-supplychain.com/de/karriere-koerber-supply-chain-consulting	

KÖRBER

Werde zum Wegbereiter für Deine Karriere!

Wir suchen Dich (m/w/d):

SAP Consultant
SAP Developer
für SAP EWM / TM / ERP

Bei uns arbeiten die besten Köpfe der Branche an Technologien zur Steuerung logistischer Prozesse.



Join our Körber team!

Stand
G5



Mi

Do

Branche:	Wirtschaftsprüfung, Unternehmens- und Steuerberatung	
Standorte:	Inland:	27
	Weltweit:	145
Umsatz:	Deutschland:	2,17 Mrd.
	Weltweit:	34,64 Mrd.
Mitarbeiterzahlen:	Deutschland:	ca. 13.100
	Weltweit:	ca. 265.000
Gesuchte Fachrichtungen:	Informatik;Jura;Mathematik;Physik;Wirtschaftswissenschaften;Wirtschaftsinformatik;Wirtschafting. Maschinenbau;Wirtschafting. Elektrotechnik;Wirtschafting. Bauingenieur;Psychologie;Pädagogik;Kommunikationswissenschaften;	
Einstiegsmöglichkeiten:	Egal zu welchem Zeitpunkt Deines beruflichen Werdegangs – wir bieten Dir die passende Möglichkeit in einem unserer Teams: Beim Direkteinstieg in einen unserer Geschäftsbereiche übernimmst Du vom ersten Tag an verantwortungsvolle Aufgaben und arbeitest mit Deinem Team direkt an Projekten. Außerdem erwartet Dich ein umfangreiches Weiterbildungsangebot, denn Deine Weiterentwicklung steht von Anfang an im Vordergrund. Ob durch Ausbildung, Praktikum oder Werkstudierendentätigkeit; wir unterstützen Dich. Auch in unseren Traineeprogrammen eröffnen sich Dir individuelle Karriereoptionen mit steiler Lernkurve: Als Trainee in Financial Services, Deal Advisory oder in Finance & Governance Advisory erhältst Du mit Deinem Start bei uns einen unbefristeten Vertrag und steigst nach Abschluss des 12-monatigen Traineeprogramms fest in einen Arbeitsbereich Deiner Wahl ein.	
Erwünschte Qualifikationen:	Teamplayer, Innovationstreiber, Analytische Köpfe	
Kontaktadresse:	KPMG AG Wirtschaftsprüfungsgesellschaft Kirsten Kronberg-Peukert Klingelhöferstraße 18 10785 Berlin Tel. 0800 5764 562 recruiting@kpmg.com	
Ansprechpartner für Studierende:	Kirsten Kronberg-Peukert (recruiting@kpmg.com)	
Ansprechpartner für Absolventen:	Kirsten Kronberg-Peukert (recruiting@kpmg.com)	
Sonstige Informationen:	Facebook, Instagram, Xing, LinkedIn, YouTube	
Website:	https://karriere.kpmg.de/	

KPMG AG Wirtschaftsprüfungsgesellschaft



bonding
STUDIERENDENINITIATIVE E.V.

Du suchst neue Herausforderungen?

Komm zu bonding!

Jeden Mittwoch um 19:30 Uhr
in der Baumeisterstraße 6

Stand
F14



LBBW

Mi

Do

Branche:	Bank / Finanzdienstleister	
Produkte:	Gemeinsam #NeuesSchaffen – arbeiten bei der LBBW (Landesbank Baden-Württemberg) Sie wollen die Wirtschaft nachhaltig transformieren? Dann entscheiden Sie sich für eine Karriere bei der LBBW. Die LBBW – mit der BW-Bank als Filialbank - ist Deutschlands größte Landesbank und beteiligt sich national wie international an wichtigen Projekten. Gemeinsam mit unseren Kunden gestalten wir die digitale und nachhaltige Transformation. Bei der LBBW arbeiten Sie also nicht bei irgendeiner Bank, sondern erneuern die ganze deutsche Wirtschaft.	
Standorte:	Inland:	Hauptsitze: Stuttgart, Karlsruhe, Mannheim, Mainz
	Weltweit:	100 bundesweit und 17 weltweit
Umsatz:	Deutschland:	324 Mrd. € (31.12.2022)
Mitarbeiterzahlen:	Deutschland:	10.384
Bedarf:	Laufend	
Gesuchte Fachrichtungen:	Jura;Mathematik;Physik;Wirtschaftsinformatik;Wirtschaftswissenschaften;	
Einstiegsmöglichkeiten:	Trainee, Praktikant:in, Werkstudent:in, Direkteinstieg, sonstige Einstiegsmöglichkeiten	
Auslandseinsatz:	nach Bedarf	
Mögliche Einsätze	Kapitalmarkt und Internationales Geschäft, Immobilien und Projektfinanzierung, Risikomanagement, Finanzen/Controlling, Informationstechnologie, Unternehmenssteuerung, Gesamtbanksteuerung, Operations- und Prozessmanagement, Unternehmenskunden, Privat- und Geschäftskunden, Stabsbereiche	
Kontaktadresse:	Landesbank Baden-Württemberg Am Hauptbahnhof 2 70173 Stuttgart trainee@lbbw.de praktikant@lbbw.de werkstudent@lbbw.de	
Ansprechpartner für Studierende:	trainee@lbbw.de, praktikant@lbbw.de, werkstudent@lbbw.de	
Ansprechpartner für Absolventen:	trainee@lbbw.de, praktikant@lbbw.de, werkstudent@lbbw.de	
Sonstige Informationen:	Linkedin, Instagram, Faceook, youtube	
Website:	www.lbbw.de/karrierestart	

Landesbank Baden-Württemberg



Bereit für
Campus trifft Karriere?

Die LBBW weiß bleibende Werte zu schätzen – gleichzeitig suchen wir mit innovativen Arbeitsmethoden immer neue Wege, Banking anders zu denken. Möchten Sie mit uns diesen Weg nicht nur gehen, sondern auch gestalten? Dann bewerben Sie sich bei uns für ein Praktikum oder ein Traineeprogramm.
www.LBBW.de/karriere

Bereit für Neues

LBBW

Stand
A6

L-BANK

Staatsbank für Baden-Württemberg

Mi

Do

Branche:	Finanzdienstleistungen	
Produkte:	Die L-Bank ist die Förderbank des Landes Baden-Württemberg in Deutschland. Als Kreditinstitut ist die L-Bank eine Anstalt des öffentlichen Rechts, in Karlsruhe und in Stuttgart. Zu ihren Hauptaufgaben gehört die Förderung von kleinen und mittleren Unternehmen und von Existenzgründungen, die Förderung von bezahlbarem und klimagerechtem Wohnraum, die Infrastrukturförderung sowie die Förderung von Familien mit Kindern (z. B. durch Elterngeld und durch die Unterstützung bei Bildungsmaßnahmen). Ihr Antrieb ist es, das Land Baden-Württemberg lebenswert und wirtschaftsstark zu gestalten. Dabei steht sie nicht im Wettbewerb mit Banken und Sparkassen, sondern arbeitet bei der Entwicklung von Finanzierungslösungen aktiv mit ihnen zusammen.	
Standorte:	Inland:	Karlsruhe, Stuttgart
Umsatz:	Deutschland:	93,2 Mrd. Euro
Mitarbeiterzahlen:	Deutschland:	1.400
Bedarf:	Variabel	
Gesuchte Fachrichtungen:	Informatik; Jura; Kommunikationswissenschaften; Mathematik; Physik; Politikwissenschaften; Wirtschaftsinformatik; Wirtschaftswissenschaften	
Einstiegsmöglichkeiten:	Direkteinstieg, WerkStudierendestelle, Traineeprogramm	
Praktika:	Pflicht- oder freiwillige Praktika	
Studien-/Diplomarbeiten:	Nach vorangegangener WerkStudierendetätigkeit oder Praktikum	
Erwünschte Qualifikationen:	In Abhängigkeit der zu besetzenden Stelle	
Kontaktadresse:	Personalbetreuung Schlossplatz 12 76131 Karlsruhe	
Ansprechpartner für Studierende:	Cara Rullmann (cara.rullmann@l-bank.de)	
Ansprechpartner für Absolventen:	Direkte Ansprechpersonen in Abhängigkeit der zu besetzenden Stelle: https://www.l-bank.info/fuer-bewerber-innen/jobs	
Sonstige Informationen:	https://www.instagram.com/lbank.info/ , https://www.youtube.com/LBank , https://twitter.com/L_Bank	
Website:	www.l-bank.de, www.l-bank.info	

Landeskreditbank Baden-Württemberg – Förderbank –

Die Zukunft unseres Landes *mitgestalten*

Sie wollen Ideen unterstützen, Visionen fördern und Nachhaltigkeit leben. Dafür ist Ihnen keine Idee zu groß und kein Detail zu klein. Sie suchen eine Aufgabe, die etwas bewegt. Unsere Förderangebote helfen den Menschen, den Unternehmen und den Kommunen im Land. Tragen wir gemeinsam dazu bei, dass Baden-Württemberg lebens- und liebenswert bleibt. Wofür wir Sie brauchen, erfahren Sie unter **l-bank.info/karriere**



Aus Liebe zum Land

L-BANK
Staatsbank für Baden-Württemberg

Stand
B1

Lauer & Weiss

Engineering & Digital Solutions

Mi

Do

Branche:	Automotive: Engineering & Digital Solutions
Produkte:	Lauer & Weiss ist seit über 22 Jahren Entwicklungsdienstleister in der Automobilindustrie. Unsere Competence Center für Premium-Engineering setzen sich aus den technischen Expertisen Konstruktion, Simulation, Energiemanagement und Antriebe/Bordnetz zusammen.
Standorte:	Inland: Fellbach, Neu-Ulm
Umsatz:	Deutschland: 12 Mio
Mitarbeiterzahlen:	Deutschland: 115
Bedarf:	‚Kontinuierlicher Bedarf von Absolventen und Young Professionals
Gesuchte Fachrichtungen:	Elektrotechnik;Fahrzeugtechnik;Luft- und Raumfahrttechnik;Maschinenbau;Mechatronik;
Einstiegsmöglichkeiten:	Traineeprogramme, Direkteinstieg, Bachelorrand, Technikerarbeit und Masterand (Mit anschließender Übernahmemöglichkeit)
Praktika:	Technisch
Studien-/Diplomarbeiten:	Technisch
Kontaktadresse:	Lauer & Weiss GmbH Anja Kruck Höhenstraße 21 70736 Fellbach Tel: 0711 520889-125
Ansprechpartner für Studierende:	Anja Kruck, Email: anja.kruck@lauer-weiss.de
Ansprechpartner für Absolventen:	Anja Kruck, Email: anja.kruck@lauer-weiss.de
Sonstige Informationen:	LinkedIn: https://www.linkedin.com/company/79755439 , Instagram: https://www.instagram.com/lauerundweiss/
Website:	https://recruitingapp-5228.de.umantis.com/Jobs

bonding
STUDIERENDENINITIATIVE E.V.

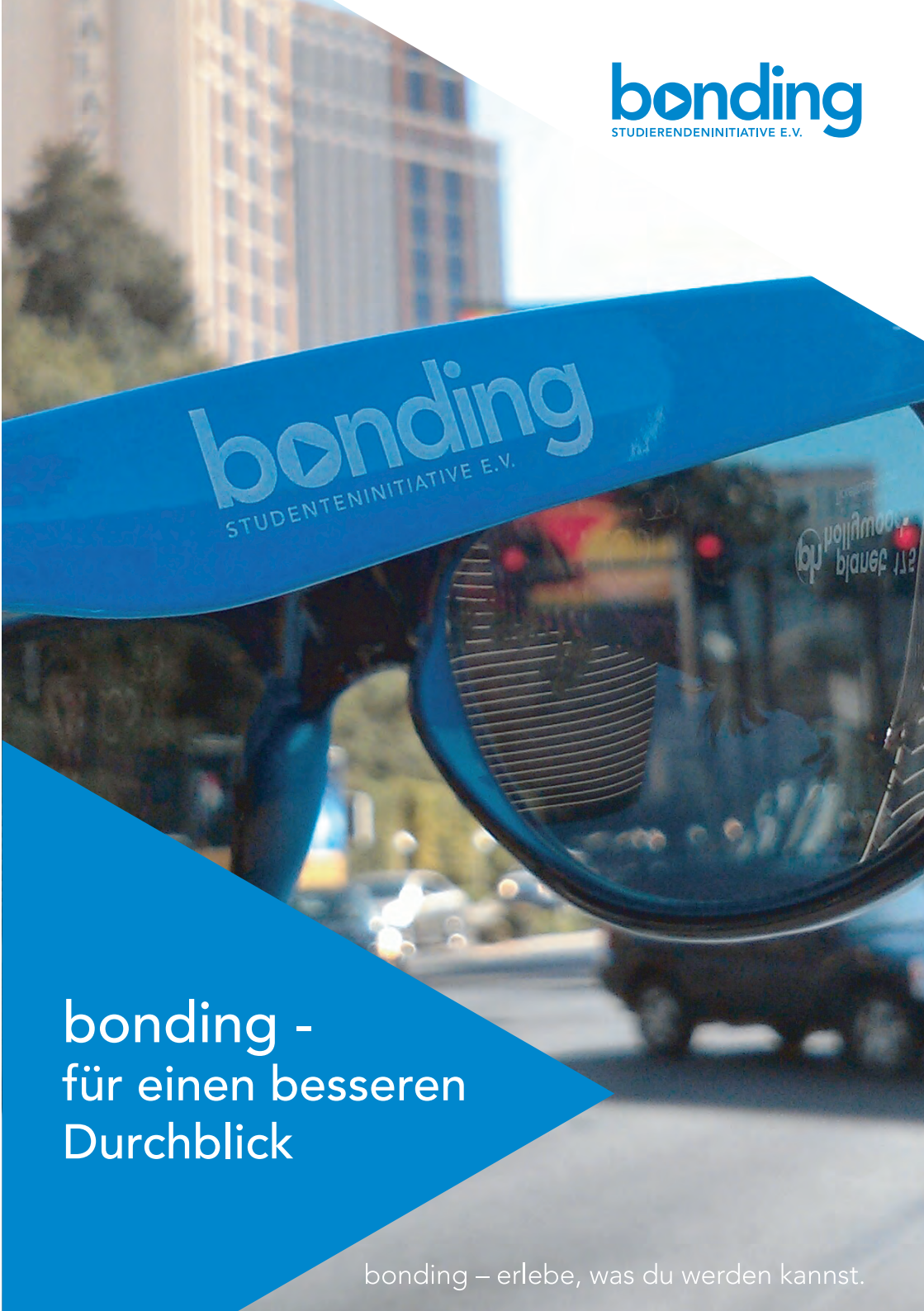

bonding - für einen besseren Durchblick

bonding – erlebe, was du werden kannst.

Stand
E15

L'ORÉAL OPERATIONS

COMPLEX CHALLENGES.
DARING TEAMS.

Mi

Do

Branche:	Kosmetikhersteller (Chemische Industrie)	
Produkte:	Uns treibt die Leidenschaft für Schönheit, die die Welt bewegt. Wir sind Marktführer in Beauty und Pionier im Bereich Beauty Tech. Als Folge der sich konstant verändernden Welt sind für uns Kosmetik und Technologie untrennbar miteinander verbunden. Gemeinsam mit unseren Konsument:innen und Partner:innen antizipieren wir Trends und gestalten Schönheit von morgen.	
Standorte:	Inland:	L'Oréal Operations Standorte: Karlsruhe, Mugensturm & Mönchengladbach
	Weltweit:	150
Umsatz:	Weltweit:	38,26 Mrd.€ (2022)
Mitarbeiterzahlen:	Deutschland:	2.800
	Weltweit:	88.000
Gesuchte Fachrichtungen:	• Chemie • Chem.-Ing / Verf.-technik • Maschinenbau • Mechatronik • Technische Informatik • Verfahrenstechnik • Wirtschaftsingenieurwissenschaften • Maschinenbau • Wirtschaftwissenschaft	
Einstiegsmöglichkeiten:	Traineeprogramme, Praktika, WerkStudierendetätigkeiten & Möglichkeiten zum Direkteinstieg	
Praktika:	Arbeitssicherheit, Betriebliches Gesundheitsmanagement, Customer Care, Human Resources, Logistik, Produktion, Technik, Qualitätsmanagement, Supply Chain, Umweltschutz, Unternehmenskommunikation, Ergonomie	
Kontaktadresse:	L'Oréal Operations Julia GÖDECKER HR Manager E-Mail: JULIA.GOEDECKER@loreal.com	
Ansprechpartner für Studierende:	L'Oréal Operations Julia GÖDECKER HR Manager E-Mail: JULIA.GOEDECKER@loreal.com	
Ansprechpartner für Absolventen:	L'Oréal Operations Julia GÖDECKER HR Manager E-Mail: JULIA.GOEDECKER@loreal.com	
Website:	https://careers.loreal.com/de_DE/content/Germany	

Create
the beauty
that moves
the world

Stand
F4

LUFTHANSA GROUP

Branche:	Luftverkehr	
Produkte:	Die Lufthansa Group ist ein weltweit operierender Luftverkehrskonzern mit Konzern- und Beteiligungsgesellschaften. Der Konzern ist in die strategischen Bereiche Hub Airlines, Punkt-zu-Punkt-Verkehrs und Servicegesellschaften gegliedert.	
Standorte:	Inland:	Frankfurt am Main, München, Hamburg und weitere
	Weltweit:	Europa, Nordamerika, Mittel- und Südamerika, Asien, Afrika
Umsatz:	Weltweit:	32.770 Mio. €
Mitarbeiterzahlen:	Weltweit:	110.000
Bedarf:	Laufend	
Gesuchte Fachrichtungen:	Elektrotechnik;Informatik;Luft- und Raumfahrttechnik;Maschinenbau;Mechatronik;Physik;Technische Informatik;Wirtschafting. Bauingenieur;Wirtschafting. Elektrotechnik;Wirtschafting. Maschinenbau;Wirtschaftsinformatik;Mathematik;Wirtschaftswissenschaften;Verfahrenstechnik;	
Einstiegsmöglichkeiten:	Praktika, Traineeprogramme, Direkteinstieg, Quereinstieg	
Praktika:	verschiedene Möglichkeiten	
Studien-/Diplomarbeiten:	auf Anfrage	
Auslandseinsatz:	Im Traineeprogramm z.B. fester Bestandteil, sonst Projekt- und stellenabhängig durchaus möglich.	
Erwünschte Qualifikationen:	Fly Big – einfach mal ganz oben anfangen. Du hast große Ziele. Willst viel erreichen. Vielleicht sogar die Welt verändern. Auf jeden Fall einen Job machen, der Sinn hat – für dich und andere. Auch wenn manche dir vielleicht ratenwürden, nicht ganz so hochzufliegen: Uns kann es gar nicht hoch genug sein. Denn wir sind nicht dadurch zum größten Luftfahrtkonzern Europas geworden, dass wir klein denken. Im Gegenteil. Und deswegen suchen wir Menschen, die genau so unterwegs sind. Ob zumBerufseinstieg oder für den nächsten Karriereschritt. Wir nennen das Fly Big. Bist du dabei?	
Kontaktadresse:	Abhängig von der gewünschten Gesellschaft und Stelle	
Ansprechpartner für Studierende:	Abhängig von der gewünschten Gesellschaft und Stelle	
Ansprechpartner für Absolventen:	Abhängig von der gewünschten Gesellschaft und Stelle	
Sonstige Informationen:	LinkedIn: https://www.linkedin.com/company/lufthansa-group/mycompany/ Instagram: https://www.instagram.com/lufthansagroup.careers/	
Website:	lufthansagroup.careers	

Mi

Do



fly big.

SOME PEOPLE
DO WORK &
TRAVEL
IN AUSTRALIA,
OTHERS
WITH US.

Our world is all about making the world a smaller place. For our guests. And for you. With the most exciting jobs. As part of what we like to think is the best team in the world.
www.lufthansagroup.careers

LUFTHANSA GROUP
Careers

Stand
B10

Mi

Do

Branche:	Unternehmensberatung / Consulting	
Produkte:	Wir entwickeln innovative Strategien, Prozesse und Technologien in einer Weise, die für unsere Kunden sinnvoll ist und Werte schafft. Das Produktportfolio von M2P deckt die gesamte Wertschöpfungskette über mehrere Branchen hinweg ab. Wir haben uns auf die Bereiche Reise, Transport und Logistik spezialisiert. Unsere Kunden reichen von Flughäfen über den Einzelhandel bis hin zu Regierungsorganisationen.	
Standorte:	Inland:	Frankfurt am Main
	Weltweit:	New York, Los Angeles, Dubai
Mitarbeiterzahlen:	Deutschland:	50
	Weltweit:	100
Bedarf:	laufend	
Gesuchte Fachrichtungen:	Architektur;Bauingenieurwesen;Informatik;Kommunikationswissenschaften;Technische Informatik;Verkehrswissenschaften;Wirtschafting. Bauingenieur;Wirtschaftsinformatik;Wirtschaftswissenschaften;	
Einstiegsmöglichkeiten:	Direkteinstieg als „Associate“	
Praktika:	verschiedene Praktika und Tätigkeiten für Werkstudent:innen	
Erwünschte Qualifikationen:	Deutsch und Englisch verhandlungssicher	
Kontaktadresse:	M2P Consulting GmbH Cedric Eden Talent Acquisition Manager +49 173 7290015 eden@m2p.net www.m2p.net M2P Consulting GmbH · Feldbergstraße 35 · 60323 Frankfurt/Main · +49 69 9897286-0	
Ansprechpartner für Studierende:	Cedric Eden; careers@m2p.net	
Ansprechpartner für Absolventen:	Cedric Eden; careers@m2p.net	
Sonstige Informationen:	Instagram: https://www.instagram.com/m2p.consulting/?hl=de; LinkedIn: https://www.linkedin.com/company/m2pconsulting/	
Website:	https://www.m2p.net/de/	

bonding presents

STUDIERENDENINITIATIVE E.V.

#MeetTheTeam
#Messebau

Ich bin Markus



Aktiv seit: Mai 2018

Studiengang:
CIW
Wein vs Bier:
Bier
Vernichtete Sektflaschen:
Zwischen 1 und 1000000
Fun Fact:
Hab den Türgriff vom Büro abgeflext

Bereiste Orte mit bonding:
Stuttgart, Kaiserslautern, Aachen, Kerkrade, Hofgeismar, Xanten
Das beste an bonding ist:
Geilen Scheiß machen
Was ich bei bonding gelernt habe:
Kostenbewusstsein ;)
Mein größtes Erfolgserlebnis bei bonding:
Ragecage-Tisch bauen
Warum bin ich bei bonding geblieben:
Wegen den Leuten und dem bonding spirit
Was habe ich bei bonding gemacht:
Heinzeln, bCN-Leitung, Messebau seit 2019,
Aufbau-Helferkoordination,
1. Hochschulgruppenvorsitzender Karlsruhe

Stand
D18

Mi

Do

MAGNA STEYR Engineering Germany

390

Branche:	Automobilindustrie	
Produkte:	Magna Steyr ist ein Teil von Magna International. Von Ideen zur Realität – mit unserem kompletten Fahrzeug-Know-how, das auf mehr als 120 Jahren Erfahrung in der Entwicklung und Fertigung von Fahrzeugen basiert, gestalten wir die Zukunft der Mobilität. Dies macht uns zu einem bevorzugten Partner für traditionelle OEMs und neue Player in der Automobilindustrie weltweit. Unser umfassendes Leistungsangebot erstreckt sich über die Produktgruppen Gesamtfahrzeugentwicklung, angefangen von Systemen und Modulen bis hin zum Gesamtfahrzeug-Engineering, und Gesamtfahrzeugfertigung, wo wir flexible Lösungen von der Nischen- bis zur Volumenfertigung auf Weltklasse-Niveau anbieten. Mehr als 4 Millionen Fahrzeuge lautet die beachtliche Zahl, die im Grazer Magna-Werk bislang vom Fertigungsband gelaufen sind. Insgesamt hat Magna als Gesamtfahrzeugfertiger bislang 31 verschiedene Modelle für 10 verschiedene OEMs produziert. Magna Steyr ist der weltweit erste Fahrzeug-Auftragsfertiger, der eine breite Palette an Antriebstechnologien in einem Werk fertigt: vom konventionellen Antrieb über Plug-in Hybrid bis hin zum rein elektrischen Fahrzeug. Dies zum Teil auch auf derselben Produktionslinie. Das unterstreicht unsere Kompetenz als Automobilzulieferer auch in den Bereichen Elektrifizierung und Elektromobilität.	
Standorte:	Inland:	Sindelfingen, Sailauf, München, Laichingen, Ingolstadt, Renningen, Wolfsburg
	Weltweit:	Deutschland, Österreich, Italien, USA, Frankreich, Marokko, Indien, China, Japan
Umsatz:	Weltweit:	37,8 Mrd. $
Mitarbeiterzahlen:	Deutschland: Europa: Weltweit:	8.800 12.200 174.000
Bedarf:	Laufend	
Gesuchte Fachrichtungen:	Chem.-Ing / Verf.-technik;Elektrotechnik;Fahrzeugtechnik;Informatik;Luft- und Raumfahrttechnik;Maschinenbau;Mathematik;Mechatronik;Nachrichtentechnik;Physik;Technische Informatik;Wirtschafting. Elektrotechnik;Wirtschafting. Maschinenbau;Wirtschaftsinformatik;Wirtschaftswissenschaften;	
Einstiegsmöglichkeiten:	Patenprogramm und Mentoringprogramm	
Auslandseinsatz:	Grundsätzlich sind standortübergreifende Einsatzmöglichkeiten weltweit möglich	
Erwünschte Qualifikationen:	deutsche Sprachkenntnisse, Führerschein Klasse B	
Kontaktadresse:	MAGNA STEYR Engineering Germany Jennifer Eitelbuß Kolumbusstraße 1 71063 Sindelfingen Mobil: +49 171 3864 756 jennifer.eitelbuss@magna.com	
Ansprechpartner für Studierende:	Jennifer Eitelbuß	
Ansprechpartner für Absolventen:	Jennifer Eitelbuß	
Sonstige Informationen:	LinkedIn, Xing, Twitter, Instagram, Facebook, Youtube	
Website:	https://www.magna.com/de/karriere	

bonding
STUDIERENDENINITIATIVE E.V.



Talent wins games,
but teamwork wins
championships

Be a part of the team

bonding – erlebe, was du werden kannst.

Stand
H3

Mi

Do



Branche:	IT
Produkte:	Jeder unserer Geschäftsbereiche spielt eine entscheidende Rolle in der Bereitstellung effizienter, IT-gestützter Geschäftslösungen. Im Bereich Modern Workplace & Infrastructure konzentrieren wir uns darauf, Arbeitsumgebungen zu schaffen, die Produktivität und Zusammenarbeit zu fördern und via Identity Management multifunktionalen und sicheren Zugriff auf die IT-Umgebung zu bieten. Im Enterprise Servicemanagement streben wir danach, die bestmöglichen Prozesse und Strukturen für unsere Kunden zu entwickeln und zu implementieren. Unser Servicedesk ist darauf ausgerichtet, schnelle und effektive Unterstützung bei allen IT-Anliegen zu bieten. Im Bereich Development fokussieren wir uns auf die Entwicklung innovativer Softwarelösungen, die speziell auf die Bedürfnisse unserer Kunden zugeschnitten sind und eine Querschnittsfunktion für alle unsere Bereiche des Unternehmens darstellt, um Automation und Individualisierung zu ermöglichen. Produkte: Microsoft, Citrix, Arctic Wolf, ESET, Nexus, Matrix42 Eigenentwicklungen: MakroARS, IT-Security Cube
Standorte:	Inland: Karlsruhe
Umsatz:	Deutschland: 9 Mio €
Mitarbeiterzahlen:	Deutschland: 40
Bedarf:	6
Gesuchte Fachrichtungen:	Informatik;Technische Informatik;Wirtschaftsinformatik;
Einstiegsmöglichkeiten:	Mentoringprogramm
Praktika:	technische Praktika
Erwünschte Qualifikationen:	Deutsch fließend, Englisch kommunikationssicher, Kommunikationsstärke, Teamfähigkeit
Kontaktadresse:	Makro Factory GmbH & Co. KG Andreas Hecht An der RaumFabrik 30 76227 Karlsruhe Telefon: 0721 97003 142 E-Mail: personal@makrofactory.com
Ansprechpartner für Studierende:	Andreas Hecht personal@makrofactory.com
Ansprechpartner für Absolventen:	Andreas Hecht personal@makrofactory.com
Sonstige Informationen:	LinkedIn, Xing, CyberForum
Website:	https://makrofactory.com/unternehmen/karriere

Makro Factory GmbH & Co. KG

WILLST DU DIE ZUKUNFT MITGESTALTEN?

Dann bist Du mit uns auf einem sehr guten Weg!



Arbeitgeber der Zukunft
digital, innovativ, modern
Makro Factory GmbH & Co. KG
Gültig bis 05/2024
DIND
Deutsches Innovationsinstitut für Nachhaltigkeit und Digitalisierung
in Kooperation mit
UNTERNEHMER

makrofactory
strategies for a virtual world

Stand
F6



Mi

Do

Microchip Technology

Branche:	Techonology	
Produkte:	Microchip Technology Inc. is a leading provider of embedded control applications. Our product portfolio comprises general purpose and specialized 8-bit, 16-bit, and 32-bit microcontrollers, 32-bit microprocessors, field-programmable gate array (FPGA) products, a broad spectrum of highperformance linear, mixed-signal, power management, thermal management, radio frequency (RF), timing, safety, security, wired connectivity and wireless connectivity devices, as well as serial Electrically Erasable Programmable Read Only Memory (EEPROM), Serial Flash memories, Parallel Flash memories, and serial Static Random Access Memory (SRAM). We also license Flash-IP solutions that are incorporated in a broad range of products.	
Standorte:	Inland:	Garching (Munich area), Karlsruhe, Heilbronn, Ulm, Teltow, Haan
	Weltweit:	USA, UK, Ireland, Austria, Sweden, Belgium, Switzerland, Netherlands, Norway, Romania, France, Spain
Umsatz:	Weltweit:	$8 Billion Revenue Run Rate
Mitarbeiterzahlen:	Deutschland: Weltweit:	650 20.000
Bedarf:	Constantly	
Gesuchte Fachrichtungen:	Elektrotechnik; Informatik; Kommunikationswissenschaften; Wirtschafting. Elektrotechnik; Wirtschaftsinformatik; Mechatronik; Biotechnologie; Technische Informatik; Physics	
Einstiegsmöglichkeiten:	If you want to start your career in the dynamic and fast-paced semiconductor world, we can help you make the most of your hard-earned education.	
Praktika:	If you are currently enrolled in an accredited academic program and are interested in taking the first step of a new career journey with us, this is your opportunity to learn from industry professionals.	
Studien-/Diplomarbeiten:	We're always looking for fresh minds to join our intern and graduate programs. Contribute your ideas, enthusiasm and skills and we will help you launch your career with relevant work experience.	
Auslandseinsatz:	No	
Erwünschte Qualifikationen:	Technical understanding of a market specific segment like process-, energyor automation technology or similar. Business fluent language skills in German and English.	
Kontaktadresse:	Microchip Technology Germany Emmy-noether-Str. 14 76131 Karlsruhe 0721625370	
Ansprechpartner für Studierende:	Laura Leon & Claudia Romero jobs.karlsruhe@microchip.com	
Ansprechpartner für Absolventen:	Laura Leon & Claudia Romero jobs.karlsruhe@microchip.com	
Sonstige Informationen:	Laura Leon & Claudia Romero jobs.karlsruhe@microchip.com	
Website:	https://www.microchip.com/en-us/about/careers/microchip-around-the-world/europe-and-the-middle-east/germany	

NOT JUST A COMPANY
A COMMUNITY



We are looking for passionate people to join our Team!

Check our intern and graduate programs. Contribute your ideas, enthusiasm and skills and we will help you launch your career with relevant work experience.

Be part of a strong team to innovate together with our clients!



MICROCHIP

microchip.com

The Microchip name and logo and the Microchip logo are registered trademarks of Microchip Technology Incorporated in the U.S.A. and other countries. All other trademarks are the property of their registered owners.
© 2022 Microchip Technology Inc.
All rights reserved. MEC2431A-UK-06-22

Stand
H4



Mi

Do

NELA Brüder Neumeister GmbH

Branche:	Fertigungsautomation Druck-, Automobil-Industrie & Medizintechnik	
Produkte:	NELA ist ein führender Anbieter von Automatisierungssystemen für die Druckvorstufe von zum Beispiel Zeitungen, Werbung und Magazinen; sowie optischen Prüf- und Sortieranlagen für zum Beispiel Schrauben, Muttern, Dichtungen, Keramikteile und noch vieles mehr. Die vollautomatischen Systeme funktionieren auf Basis von innovativer Bildverarbeitungstechnologie und spezifischer Sensortechnik, die wir selbst entwickeln und produzieren. Unsere Kunden sind auf der ganzen Welt in unterschiedlichen Branchen wie der Automobil und Druckindustrie sowie der Medizintechnik beheimatet.	
Standorte:	Inland:	Lahr/Schwarzwald
	Weltweit:	River Falls Wisconsin USA
Umsatz:	Deutschland:	7,7 Mio. €
	Europa:	5,2 Mio. €
	Weltweit:	7,2 Mio. €
Mitarbeiterzahlen:	Deutschland:	130
	Weltweit:	150
Bedarf:	Laufend	
Gesuchte Fachrichtungen:	Elektrotechnik;Informatik;Maschinenbau;Mechatronik;Technische Informatik;	
Einstiegsmöglichkeiten:	Praxissemester, Abschlussarbeiten, sowie Berufseinstiegschancen	
Praktika:	Bereiche: Konstruktion, Hard- und Software Entwicklung, Applikation	
Studien-/Diplomarbeiten:	Bereiche: Konstruktion, Hard- und Software Entwicklung, Applikation	
Erwünschte Qualifikationen:	Wir suchen engagierte und motivierte Studierende zur Unterstützung und Erweiterung unserer NELA-Family. Wenn du Einblicke in spannenden Projekten in einem hochtechnologischen Geschäftsbereich, sowie alle Vorzüge eines Familienunternehmens erhalten willst, bist du bei uns genau richtig!	
Kontaktadresse:	Brüder Neumeister GmbH Personalabteilung Gottlieb-Daimler-Str. 15 77933 Lahr Telefon: 07821 5808-0 Email: personal@nela.de	
Ansprechpartner für Studierende:	Melanie Haufler	
Ansprechpartner für Absolventen:	Jürgen Donner	
Sonstige Informationen:	Besuche uns auf LinkedIn, Xing & Facebook unter: NELA Brüder Neumeister GmbH, und bei Instagram @inside_nela,	
Website:	https://www.nela.de/de	

bonding
STUDIERENDENINITIATIVE E.V.



Bei bonding bist du Teil eines überregionalen Teams!

Werde Messehelfer!

Stand
G7

Mi

Do

OBJEKTKULTUR
Software GmbH

Branche:	IT-Dienstleistung
Produkte:	Objektkultur implementiert, integriert und entwickelt Cloud-Software und modernisiert IT-Umgebungen. Dazu zählen u. a. CRM-Systeme, Integrations- und Analyselösungen sowie digitales Identitätsmanagement. Als langjähriger Microsoft-Partner bietet Objektkultur alles von der Beratung über die Entwicklung und Implementierung bis hin zu Support und Betrieb.
Standorte:	Inland: Karlsruhe, Bonn, Freiburg im Breisgau
Mitarbeiterzahlen:	Deutschland: >150
Gesuchte Fachrichtungen:	Elektrotechnik;Informatik;Kommunikationswissenschaften;Mathematik;Medizintechnik;Nachrichtentechnik;Technische Informatik;Wirtschafting. Elektrotechnik;Wirtschaftsinformatik;Wirtschaftswissenschaften;
Einstiegsmöglichkeiten:	Direkteinstieg als Projektmitarbeitende (m/w/d)
Praktika:	Technisch, kaufmännisch
Studien-/Diplomarbeiten:	Technisch, kaufmännisch
Auslandseinsatz:	Nein
Erwünschte Qualifikationen:	Du bist offen, kommunikativ und selbständig und besitzt sehr gute Deutschkenntnisse in Wort und Schrift (Niveau B2).
Kontaktadresse:	Objektkultur Software GmbH Ritterstraße 5 76133 Karlsruhe Deutschland Telefon: +49 (0) 721 830 405 00 E-Mail: job@objektkultur.de
Ansprechpartner für Studierende:	Constanze Reiche job@objektkultur.de
Ansprechpartner für Absolventen:	Constanze Reiche job@objektkultur.de
Sonstige Informationen:	LinkedIn, Instagram
Website:	https://objektkultur.de/karriere/stellenangebote/

OBJEKTKULTUR
Software GmbH

Software Developer und Consultant (m/w/d)

Deine Qualifikationen:

- Studium in Informatik, Wirtschaftsinformatik oder ähnlicher Fachrichtung
- Interesse an Software-Entwicklung und Cloud-Technologien
- Offen für Teamarbeit und eigenständiges Arbeiten
- Deutschkenntnisse in Wort und Schrift auf Niveau B2

Deine Aufgaben:

- Konzeption von cloud-basierten, technischen Lösungen
- Entwicklung innovativer Digitalstrategien in vielfältigen Kundenprojekten
- Anwendung agiler Projektmethoden im Team
- Kombinierte Rolle aus Developer, Consultant und Projektleiter



Code your career: Werde Teil unseres Teams!

objektkultur.de

Stand
A12



Mi

Do

Branche:	Aerospace, Automotive, Banking & Insurance, Consumer Goods & Retail, Energy, IT & Media, Rail & Transportation	
Produkte:	Die P3 ist eine unabhängige und internationale Unternehmensberatung, die 1996 in Aachen als Spin-Off des Fraunhofer Instituts (für Produktionstechnologie) gegründet wurde. Sie ist heute an 30 Standorten auf 4 Kontinenten vertreten und arbeitet erfolgreich mit 1.600 Ingenieuren und Beratern in den Branchen Aerospace, Automotive, Banking & Insurance, Consumer Goods & Retail, Energy, IT & Media, Public Sector, Rail & Transportation. Wir beraten unsere Kunden strategisch in den Schwerpunkten Technologiestrategie, Geschäftsprozessoptimierung und Organisationsentwicklung. P3 entwickelt neue Geschäftsmodelle, erschließt für den Kunden zukünftige Einnahmequellen und begleitet ihn beim Kompetenzaufbau. Insbesondere die Transformation durch die Digitalisierung, die Transformation der Organisationen hin zu agiler Arbeitsweise, oder die Bereiche Kosten und Qualität sind Kernanforderungen bei unseren Kunden.	
Standorte:	Inland:	Stuttgart, Düsseldorf, München, Wolfsburg, Hamburg, Berlin, Osnabrück
	Weltweit:	30 Standorte auf 4 Kontienten
Umsatz:	Weltweit:	115 Mio. (2021)
Mitarbeiterzahlen:	Weltweit:	1.600 Mitarbeiter von 70 Nationen
Gesuchte Fachrichtungen:	Elektrotechnik;Fahrzeugtechnik;Informatik;Wirtschaftsinformatik;Verfahrenstechnik;Physik;Mathematik;Chemie;Chem.-Ing / Verf.-technik;Wirtschafting. Maschinenbau;Wirtschafting. Elektrotechnik;Wirtschafting. Bauingenieur;	
Einstiegsmöglichkeiten:	WerkStudierendetätigkeit, Praktika, Abschlussarbeit	
Kontaktadresse:	P3 group GmbH Ljiljana Hinrichs Heilbronner Straße 86 70191 Stuttgart ljiljana.hinrichs@p3-group.com	
Ansprechpartner für Studierende:	Marie Strohmeier Marie.Strohmeier@p3-group.com	
Ansprechpartner für Absolventen:	Marie Strohmeier Marie.Strohmeier@p3-group.com	
Sonstige Informationen:	https://www.linkedin.com/company/p3/mycompany/	
Website:	https://www.p3-group.com/	

be P3 unusual

P3 group is a global management consultancy firm that was founded in 1996 as a spin-off from a leading technical university, and focuses on serving clients from innovation to implementation. P3 has exceptional expertise in the automotive, energy, and public sectors.

1600	27	30	17	75
EMPLOYEES FROM 70 NATIONS	YEARS OF EXPERIENCE IN EUROPE ASIA & AMERICAS	LOCATIONS ACROSS 3 CONTINENTS	SUBSIDIARIES WITHIN P3	% OF OUR EMPLOYEES ARE ENGINEERS & DEVELOPERS

The unique aspect of our consulting approach lies within our employees.

Since our founding, P3ers have been curious, adventurous and work with a research spirit. As our consultants take responsibility for project results towards our customers very early and we encourage individual responsibility with a very flat hierarchy, we take on significant responsibility and have an above-average quality.

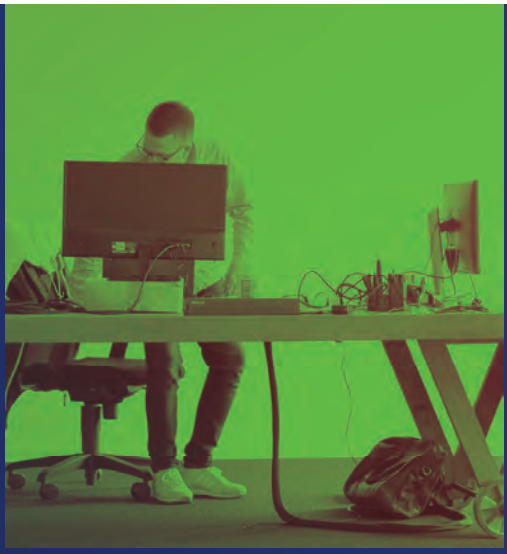

Apply now

VISIT OUR CAREER PAGE ON
www.p3-group.com/career

FIND YOUR RIGHT JOB ON
jobs@p3 page

APPLY EASILY ONLINE
using the application form

Get in touch

Marie Strohmeier
HR GERMANY

M: Jobs@p3-group.com
T: +49 711 252 749 0
W: www.p3-group.com

Stand
D12



Mi

Do

Branche:	Sondermaschinenbau, Temperiersysteme	
Produkte:	Wir sind ein führender Anbieter von hochgenauen Temperierlösungen für Forschung und Industrie. Weltweit sorgen unsere Produkte für eine präzise Temperaturführung in Laboratorien, Technikumsanlagen und Produktionsverfahren. Unser Produktprogramm bietet innovative Lösungen für nahezu alle Aufgaben im Bereich der Flüssigkeitstemperierung von -125 bis +425 °C.	
Standorte:	Inland:	Offenburg
	Weltweit:	8 Niederlassungen
Mitarbeiterzahlen:	Deutschland:	450
	Weltweit:	500
Bedarf:	Laufend	
Gesuchte Fachrichtungen:	Elektrotechnik;Informatik;Maschinenbau;Mechatronik;Verfahrenstechnik;Technische Informatik;Wirtschafting. Elektrotechnik;Wirtschafting. Maschinenbau;Wirtschaftsinformatik;	
Einstiegsmöglichkeiten:	Direkteinstieg	
Praktika:	technisch	
Studien-/Diplomarbeiten:	technisch	
Erwünschte Qualifikationen:	Je nach Tätigkeitsprofil	
Kontaktadresse:	Peter Huber Kältemaschinenbau SE Werner-von-Siemens-Straße 1 77656 Offenburg Phone +49 (0) 781 9603-700 bewerbung@huber-online.com	
Ansprechpartner für Studierende:	Lucie Guthmuller - lgu@huber-online.com	
Ansprechpartner für Absolventen:	Lucie Guthmuller - lgu@huber-online.com	
Sonstige Informationen:	https://www.linkedin.com/company/huber-inspiredbytemperature	
Website:	https://www.huber-online.com/	

Peter Huber
Kältemaschinenbau SE

402

bonding presents

STUDIERENDENINITIATIVE E.V.

#MeetTheTeam
#Finanzen
#Küche

Ich bin Sveta



Aktiv seit: Mai 2018

Studiengang:
CIW
Wein vs Bier:
Wein
Vernichtete Sektflaschen:
so langsam genug
Fun Fact:
Inzwischen kann der ein oder andere meinen Namen schreiben

Bereiste Orte mit bonding:
Aachen, Stuttgart, Kaiserslautern, Xanten, Hofgeismar
Das beste an bonding ist:
Der coole Haufen Menschen
Was ich bei bonding gelernt habe:
Bierflasche ohne Öffner öffnen
Mein größtes Erfolgserlebnis bei bonding:
Beste Kassenprüfung seit 1989
Warum bin ich bei bonding geblieben:
Wegen der Menschen
Was habe ich bei bonding gemacht:
Messebüro, Küche Messe 2020 & 2024,
2. Hochschulgruppenvorsitzende Karlsruhe,
überregionale Finanzen

Stand H7

Mi

Do

Branche:	Industrielle Automatisierungstechnik	
Produkte:	PI beschäftigt sich weltweit führend mit Bewegungen und Positionierungen im Nanometerbereich und darunter. 90 Prozent der globalen Innovationsführer der Hightech-Industrie nutzen Komponenten und Lösungen von PI. Unsere Komponenten und Systeme kommen beispielsweise in der Halbleiterfertigung, in der Photonik bei der Herstellung energieeffizienter optoelektronischer Chips und in Satellitennetzwerken zum Einsatz. Möchten Sie mit uns bei PI die Welt verändern, bahnbrechende Möglichkeiten entdecken und unsere Leidenschaft für Technologie teilen? Kommen Sie zu uns, dem globalen Markt- und Technologieführer im Bereich hochpräzise Positioniertechnik und Piezotechnologie der Marktsegmente Industrielle Automatisierung, Halbleiterindustrie, Photonik sowie Mikroskopie & Life Sciences. Wir suchen Menschen, die Spaß haben, mit uns gemeinsam die Grenzen des technisch Machbaren zu verschieben!	
Standorte:	Inland:	Karlsruhe, Eschbach (bei Freiburg im Breisgau), Lederhose und Rosenheim
	Weltweit:	Deutschland, USA, China, Israel und Japan
Mitarbeiterzahlen:	Deutschland:	1.300
	Weltweit:	1.800
Bedarf:	Laufend	
Gesuchte Fachrichtungen:	Elektrotechnik;Informatik;Maschinenbau;Mechatronik;Physik;	
Einstiegsmöglichkeiten:	Direkteinstieg	
Praktika:	Technisch & Kaufmännisch	
Studien-/Diplomarbeiten:	Technisch	
Kontaktadresse:	Physik Instrumente GmbH & Co. KG Auf der Römerstr. 1 76228 Karlsruhe Deutschland 0721/4846-0	
Ansprechpartner für Studierende:	Sarah Hurst (s.hurst@pi.de)	
Ansprechpartner für Absolventen:	Jasmin Schlimmer (j.schlimmer@pi.de)	
Website:	https://www.physikinstrumente.de/de/	

Physik Instrumente GmbH & Co. KG


PI
Wir suchen neue Quantensprünge.
UND DICH!
Starte Deine Karriere bei PI
www.pi.de/karriere
Mach das Unmögliche möglich

Stand
A4



Mi

Do

Branche:	Konsumgüterindustrie	
Produkte:	Wasch- und Reinigungsmittel, Papierprodukte, Körper- und Gesundheitspflegemittel, Trocken- und Nassrasierer	
Standorte:	Inland:	Hauptsitz in Deutschland: Schwalbach am Taunus
	Weltweit:	Niederlassungen in über 70 Ländern Verkauf der Produkte in ca. 180 Ländern
Umsatz:	Weltweit:	80,2 Mrd. US$ (2021/22)
Mitarbeiterzahlen:	Deutschland: Weltweit:	10000 101000
Bedarf:	alle Fachrichtungen, insbesondere: Wirtschaftswissenschaften, Ingenieurwissenschaften, Naturwissenschaften	
Gesuchte Fachrichtungen:	ca. 100 Hochschulabsolventen	
Einstiegsmöglichkeiten:	ca. 100 in fast allen Abteilungen, Voraussetzung: ab dem 2. Semester (auch Bachelorstudiengänge)	
Studien-/Diplomarbeiten:	im Rahmen von Job-Rotation oder Auslandspraktika	
Auslandseinsatz:	Initiative & Durchsetzungsvermögen, Führungseigenschaften, analytisches Denkvermögen, Prioritätensetzung, Teamfähigkeit, Kommunikationsfähigkeiten, Flexibilität	
Kontaktadresse:	Procter & Gamble Service GmbH HR Talent Acquisition Sulzbacher Str. 40 65824 Schwalbach am Taunus	
Sonstige Informationen:	Internet: https://www.pgcareers.com/ Facebook: www.facebook.com/pgcareers Twitter: www.twitter.com/PGDeutschland LinkedIn: https://www.linkedin.com/company/procter-and-gamble/ Instagram: https://www.instagram.com/pgcareers/ Kununu: https://www.kununu.com/de/procter-gamble-service#/application-tips	
Website:	www.pgcareers.com	

Procter & Gamble



DAY 1.

Become a leader in the well-oiled machine behind our brands

Engineering at P&G is a well-oiled machine. Day after day, we're innovating new products and driving cost-efficient solutions. Here, you'll play a part in designing all the bells and whistles (and expert technology) to make our multimillion-dollar machines, plants and work processes that make our products. You'll improve the capability, safety and productivity of all our systems, while reducing costs for our business. From Process and Automation Engineering, to Manufacturing, R&D, Product Supply, and more, you'll be at the center of building some of the world's best brands. Ready to get started?

Learn more about careers at P&G : pgcareers.com

P&G +me MUTUAL = SUCCESS

Stand
H10



PROMATIS

Mi

Do

Branche:	Unternehmensberatung, IT & Internet, Entwicklung	
Produkte:	PROMATIS unterstützt Kunden aus unterschiedlichen Branchen bei der Gestaltung ihrer Geschäfts- und Wissensprozesse und sorgt für die Umsetzung in zukunftssichere IT-Lösungen. Das Leistungsspektrum umfasst Beratung und Schulung, Softwareprodukte und schlüsselfertige Lösungen auf der Oracle Plattform. Als langjähriger Oracle Partner bietet PROMATIS zertifizierte Oracle Prozess-, Technologie- und Applikationskompetenz aus einer Hand.	
Standorte:	Inland:	Ettlingen, Münster, Hamburg
	Weltweit:	Deutschland, Schweiz, Österreich, Kroatien, USA
Mitarbeiterzahlen:	Deutschland:	180
	Europa:	205
	Weltweit:	210
Bedarf:	Laufend	
Gesuchte Fachrichtungen:	Informatik, Wirtschaftsinformatik, Wirtschaftsingenieurwesen, Wirtschaftswissenschaften	
Einstiegsmöglichkeiten:	Direkteinstieg	
Praktika:	technisch sowie kaufmännisch	
Studien-/Diplomarbeiten:	technisch	
Erwünschte Qualifikationen:	Deutsch & Englisch, Mobilität und Reisebereitschaft, IT-Affinität, betriebswirtschaftliche Kenntnisse	
Kontaktadresse:	PROMATIS software GmbH Veronika Nette Pforzheimer Str. 160 76275 Ettlingen Telefon: 07243/2179-412 E-Mail: hcm@promatis.de	
Ansprechpartner für Studierende:	Veronika Nette hcm@promatis.de	
Ansprechpartner für Absolventen:	Veronika Nette hcm@promatis.de	
Website:	https://promatis.com/de/karriere/	


bonding
STUDIERENDENINITIATIVE E.V.
Besuche unser
StudiCafé hier
auf der Messe!

Stand
B12

Mi

Do

PROTEMA

Branche:	Unternehmensberatung
Produkte:	Mit fundiertem Know-how unterstützen wir als mehrfach ausgezeichnetes Unternehmen in der Beratung zu Strategien, Prozessen und Organisation sowie Planung, Simulation und Realisierung von Fabrik- und Logistiksystemen. Unsere Berater, Planer, Experten, Coaches und Trainer – allesamt Persönlichkeiten mit Profil – moderieren, konzipieren, planen, realisieren und begleiten Unternehmen weltweit in Projekten in den vier Geschäftsfeldern Consulting, Engineering, Operations und Transformation. Zu unseren Kernkompetenzen gehört das Analysieren, Strukturieren, Visualisieren und Lösen komplexer Aufgabenstellungen in Produktion, Logistik und Vertrieb.
Standorte:	Inland: Stuttgart
Mitarbeiterzahlen:	Deutschland: 70
Bedarf:	kontinuierlich
Gesuchte Fachrichtungen:	Wirtschaftswissenschaften, Wirtschaftsingenieurwesen, Ingenieure Maschinen- und Anlagenbau, Wirtschaftsinformatik, Informatik, Digital Business Management, Change- und Kommunikation sowie Logistik und Supply Chain
Einstiegsmöglichkeiten:	Bei PROTEMA bekommst du mit und ohne Berufserfahrung die Chance auf einen Einstieg in die Beraterbranche und eine steile Lernkurve. Du wirst viele Möglichkeiten haben beim Kunden vor Ort mitzuwirken. Mit zunehmender Berufserfahrung steigt die Komplexität der Aufgaben, die Kompetenzen und die Verantwortung im Projekt.
Praktika:	Wir bieten dir anspruchsvolle Praktika mit einer Mindestdauer von 3 Monaten: In dieser Zeit wirst du Teil unserer Kundenprojekte und erhältst Einblicke in die Beratungstätigkeit.
Studien-/Diplomarbeiten:	Wir bieten dir die Chance eine Abschlussarbeit mit Mehrwert für dich bei PROTEMA zu schreiben. Du schreibst deine Bachelor- oder Masterarbeit bei uns vor Ort und wirst individuell von einem Experten fachlich und methodisch betreut. Sehr gerne versuchen wir praxisnahe Themenstellungen mit Kundenbezug zu ermöglichen.
Auslandseinsatz:	Wir begleiten unsere Kunden mit verschiedenen Aufgabenstellungen immer wieder ins (europäische) Ausland. Solche internationalen Projekte sind allerdings nicht immer planbar und bei uns nicht die Regel.
Erwünschte Qualifikationen:	Du hast Wissensdurst und bist begeisterungsfähig? Dann bist du bei uns richtig.
Kontaktadresse:	PROTEMA Unternehmensberatung GmbH Tanja Wallmeier Julius-Hölder-Str. 40 70597 Stuttgart Mobil: 0172 7793102 E-Mail: wallmeier@protema.de
Ansprechpartner für Studierende:	Ines Wilmanns, Personalreferentin, bewerbung@protema.de
Sonstige Informationen:	https://www.linkedin.com/company/protema/
Website:	www.protema.de

PROTEMA Unternehmensberatung GmbH



PERSÖNLICHKEITEN
STATT PRINZIPIEN

PROTEMA ist eine mehrfach ausgezeichnete mittelständische Beratung.
Wir beraten, begleiten und unterstützen Unternehmen, Teams und Menschen in nationalen und internationalen Projekten zu Entwicklung von Strategie, Prozessen, Organisation, Konzeption, Planung und Realisierung von Produktionssystemen und Logistikzentren sowie Digitalisierung von Prozessen und Change Management.

Komm zu uns, wir suchen Persönlichkeiten zur Verstärkung unseres Teams am Stammsitz in Stuttgart, um gemeinsam zu wachsen!

PROTEMA

TOP CONSULTANT 2022 · brandeins/thema 2022 Beste · FOCUS TOP 2022 · Top 2023 Company kununu · TOP JOB Top-Arbeitgeber 2019

Stand
E7

Mi

Do

PSI GridConnect

Branche:	Software, IT, Telekommunikation, Energie	
Produkte:	Digitalisierung von Energienetzen: PSI GridConnect entwickelt und produziert leistungsfähige Komponenten zum Bündeln, Verarbeiten und Übermitteln von Informationen über IP-basierte Netzwerke. Die entwickelten cloudbasierten Softwarelösungen kommen zum Einsatz in Telekommunikationsnetzen und der industriellen Netzleittechnik, die sich durch Qualität, Schnelligkeit und Effizienz der Informationsübermittlung auszeichnen. Unsere Produkte helfen dabei Stromnetze zukunftsfähig auszubauen, Leitsysteme sicher zu machen und Energieinfrastruktur intelligent zu vernetzen. Und das passgenau für alle anstehenden Transformationsaufgaben.	
Standorte:	Inland:	PSI GridConnect GmbH: Karlsruhe, Dortmund; 50 Mitarbeiter:innen (Stand 2023)
	Weltweit:	Konzern: 13 Standorte Deutschland, 16 Standorte International; 2.200 Mitarbeiter:innen (Stand 2023)
Bedarf:	laufend	
Gesuchte Fachrichtungen:	Elektrotechnik, Informatik, Technische Informatik, Technische Redaktion, Verkehrswissenschaften, Wirtschaftsinformatik	
Einstiegsmöglichkeiten:	als Softwareentwickler:in, über Praktika und WerkStudierendetätigkeit	
Praktika:	Praktikum/WerkStudierendetätigkeit in den Bereichen Elektrotechnik oder Informatik (oder vergleichbar im Bereich der Ingenieur- bzw. Naturwissenschaften); Vorteilhaft sind Grundlegende Kenntnisse im Bereich Energietechnik und Netzberechnung sowie Programmierkenntnisse (Python, Java)	
Studien-/Diplomarbeiten:	Abschlussarbeiten im Bereich Smart Grid	
Erwünschte Qualifikationen:	starkes logisches Verständnis, Erfahrung mit und/oder Interesse an agilen Arbeitsmethoden, gute Kommunikations- und Präsentationsfähigkeiten, Teamplayer-Mentalität und Bereitschaft, neue Technologien zu erlernen, gute Deutsch- und Englischkenntnisse	
Kontaktadresse:	PSI GridConnect GmbH Greschbachstr. 12 76229 Karlsruhe Deutschland Tel.: +49 721 94249-0 info@psigridconnect.de www.psigridconnect.com	
Sonstige Informationen:	https://www.psigridconnect.com/de/psi-gridconnect/karriere/	
Website:	https://www.psigridconnect.com	

bonding
STUDIERENDENINITIATIVE E.V.

Du willst auf der Welle des Erfolgs reiten?



Dann triff uns beim Plenum!

Baumeisterstr. 6
Jeden Mittwoch 19:30 Uhr

bonding – erlebe, was du werden kannst.

Stand
B9



PTV GROUP

Mi

Do

Branche:	IT & Software, Transport & Logistik	
Produkte:	Wir planen und optimieren weltweit alles, was Menschen und Güter bewegt. Die PTV bietet Software, Optimierung und Beratung, um Mobilität und Transport effizienter, sicherer und umweltfreundlicher zu gestalten. Unsere Lösungen unterstützen unsere Kunden in der Transportlogistik, der Verkehrsplanung und Verkehrsmanagement.	
Standorte:	Inland:	Karlsruhe, Dresden, Stuttgart, Berlin, Düsseldorf, München
	Weltweit:	Europa, Asien, Amerika
Mitarbeiterzahlen:	Weltweit:	900
Gesuchte Fachrichtungen:	Geowissenschaften;Informatik;Mathematik;Physik;Technische Informatik;Verkehrswissenschaften;Wirtschaftsinformatik;Wirtschaftswissenschaften;	
Einstiegsmöglichkeiten:	Direkteinstieg, Praktika, Abschlussarbeiten, WerkStudierendetätigkeiten	
Praktika:	Wir bieten Studierenden an, ihr Pflichtpraktikum oder ein freiwilliges Praktikum während des Studiums in verschiedenen Bereich zu absolvieren.	
Studien-/Diplomarbeiten:	Wir bieten Studierenden an, ihre Abschlussarbeit während des Studiums in verschiedenen Bereich zu absolvieren.	
Auslandseinsatz:	Die Softwareentwicklung findet hauptsächlich in Karlsruhe statt. Im Bereich Consulting / Sales oder je nach Projekt sind jedoch Auslandseinsätze möglich.	
Kontaktadresse:	PTV Group Fenja Bade Haid-und-Neu-Straße 15 76131 Karlsruhe Telefon: 0721 96510 E-Mail: jobs@ptvgroup.com PTV Logistics GmbH Carina Lohmüller Stumpfstr. 1 76131 Karlsruhe Telefon: 0721 96510 E-Mail: career@ptvlogistics.com	
Sonstige Informationen:	https://de.linkedin.com/company/ptvlogistics?trk=ppro_cprof / https://de.linkedin.com/company/ptv	
Website:	careers.ptvgroup.com	

bonding
STUDIERENDENINITIATIVE E.V.



Wir schulen unsere Mitglieder selbst!

Komm zum Infoabend!

bonding – erlebe, was du werden kannst.

Stand
H8



punkt.de

Mi

Do

Branche:	IT & Internet	
Produkte:	Wir von punkt.de entwickeln für unsere Kunden komplexe Enterprise-Lösungen auf höchstem Niveau. Lösungen, die mehr können als nur zu funktionieren – weil sie smarter, effizienter und verständlicher sind als der Standard. Standardlösungen haben wir deshalb nicht im Programm. Wir bieten unseren Kunden ausschließlich maßgeschneiderte Lösungen für individuelle Projekte, denn anspruchsvolle Webseiten und komplexe Webanwendungen sind unser Kerngeschäft. Dabei geht unsere fachliche Kompetenz in der Webentwicklung mit dem Einsatz modernster Techniken Hand in Hand: „State of the Art", seriös und sicher im Ergebnis. Unser Leistungsspektrum: * Anforderungsanalyse, Umsetzungsplanung, Budgetberatung * Entwicklung von Corporate Websites, Online-Portalen oder Intranet-Auftritten inklusive Continuous Integration * Hosting von komplexen Systemen und anwendungsspezifischen Lösungen * Beratung zu und Hosting von Continuous Integration Infrastruktur	
Standorte:	Inland:	Karlsruhe, Frankfurt am Main
Mitarbeiterzahlen:	Deutschland:	35
Bedarf:	5 offene Stellen	
Gesuchte Fachrichtungen:	Informatik;Mathematik;Technische Informatik;Wirtschaftsinformatik;	
Einstiegsmöglichkeiten:	Mentoring zum Einstieg, Onboarding-Prozess, Individuelle Auswahl an Aufgaben	
Praktika:	Vor allem im Bereich Entwicklung, DevOps, Administration	
Studien-/Diplomarbeiten:	Vor allem im Bereich Entwicklung, DevOps, Administration	
Kontaktadresse:	punkt.de GmbH Kaiserallee 13a 76133 Karlsruhe Telefon: 0721 9109-0 E-Mail: info@punkt.de	
Sonstige Informationen:	LinkedIn: https://www.linkedin.com/company/punkt.de-gmbh – Instagram: @punktde_digital	
Website:	https://punkt.de/karriere	

Wir suchen dich!

Du bist auf der Suche nach einem agilen Arbeitsumfeld? Wir bieten Dir Raum für neue Ideen, Impulse und für Deine persönliche und technologische Weiterentwicklung.



↳ Noch mehr Stellenanzeigen

DevOps Entwickler:in

- Entwicklung und Optimierung einer komplexen Entwicklungs- und Hosting-Infrastruktur
- Apache, nginx, Varnish und Ansible schrecken Dich nicht ab, sondern sind wichtige Tools, die dir deine Arbeit vereinfachen
- Performancetuning auf System- und Applikationsebene

...

Webentwickler:in

- Entwicklung komplexer Webanwendungen in agilen Entwicklungsteams
- Im Backend kommen bei uns vor allem PHP, TYPO3, Neos, Symfony, Flow zum Einsatz
- Im Frontend setzen wir hauptsächlich auf HTML, CSS, JS, React, Vue.js, etc.
- Konzeption und Entwicklung neuer Funktionen und Schnittstellen

...

Open Source-Digitalisierung
aus Karlsruhe & Frankfurt a.M.

Stand
H5

R&K Technologies

Management-Beratung für Hightech-Unternehmen

Branche:	Entwicklung für die Halbleiter- Fertigung und Unternehmensberatung	
Produkte:	Entwicklung der zentralen Komponenten von Geräten, zur Herstellung von Chips und anderen Halbleiterbauteilen der jeweils letzten Generation. Anwendungen, wie KI Systeme und neuste Consumer Electronic, wie z.B. Augmented Reality, ermöglichen.	
Standorte:	Inland:	Seefeld in der Fünf-Seen-Region - bei München
Umsatz:	Weltweit:	3 Mio
Mitarbeiterzahlen:	Deutschland:	10
Bedarf:	Laufend	
Gesuchte Fachrichtungen:	Elektrotechnik;Mechatronik;Wirtschafting. Elektrotechnik;Feinwerktechnik;Informatik;Maschinenbau;Materialwissenschaften;Wirtschafting. Maschinenbau;Physik;Technische Informatik;	
Einstiegsmöglichkeiten:	Technologisch hochinteressante Projekte im internationalen Umfeld. Möglichkeit, einen Beitrag zu den neusten Technologien leisten. Familiäre, wertschätzende Atmosphäre, in einer kleinen, agilen Firma, mit und für die Größten in Ihrer Branche arbeiten. Hohe Eigenverantwortung. In der Regel grosse Flexibilität bei Arbeitsort und Zeiteinteilung. Weiterbildung und Coaching.	
Praktika:	sehr gut qualifizierte Ingenieure und Physiker können sich gerne bewerben	
Studien-/Diplomarbeiten:	sehr gut qualifizierte Ingenieure und Physiker können sich gerne bewerben	
Auslandseinsatz:	Projekte weltweit besonders mit USA und Asienbezug	
Erwünschte Qualifikationen:	Teamplayer, Deutsch & Englisch, verantwortungsbewusst, begeisterunsfähig, lösungsorientiert, zielstrebig	
Kontaktadresse:	R&K Technologies UG Herr Dr. Rainer Knippelmeyer am Technologiepark 8-10 82229 Seefeld	
Ansprechpartner für Studierende:	Ulrike Pielen und Daniela Achstetter careers@r-k-technologies.com	
Ansprechpartner für Absolventen:	Ulrike Pielen und Daniela Achstetter careers@r-k-technologies.com	
Sonstige Informationen:	LinkedIN: https://www.linkedin.com/company/r-k-technologies/	
Website:	https://www.r-k-technologies.com/	

Mi

Do

R&K Technologie UG

R&K Technologies

GENERATE. ACCELERATE. INNOVATE.

Let‘s shape the future of technology.

Seit zehn Jahren arbeitet R&K Technologies für die Marktführer in der Halbleiter-Equipment- und Unterhaltungselektronik-Industrie.

Wir beraten nicht nur, sondern entwickeln auch die zentralen Komponenten, die moderne Halbleiterbauelemente möglich machen. So schaffen wir die Grundlagen für Technologien wie Künstliche Intelligenz oder für die neuesten Generationen von Handys, Tablets, Computern und neuartigen Sensoren.

Südlich von München, zwischen dem Ammersee und dem Starnberger See, realisieren wir als hochagiles Unternehmen technologisch interessante und komplexe sowie herausfordernde Projekte. In wertschätzender, familiärer Atmosphäre bieten wir in einem kleinen Team die Möglichkeit, im internationalen Umfeld einen signifikanten Beitrag zu den neuesten Technologien zu leisten.

Wir suchen Physiker (m/w/d) und Ingenieure (m/w/d) der Fachrichtungen Mechanik, Mechatronik, Elektronik und Mikrosystemtechnik und bieten ihnen Stellen mit hoher Eigenverantwortung und meist großer Flexibilität in Bezug auf Arbeitsort und Zeitgestaltung.

www.r-k-technologies.com

Stand
E13





Mi

Do

Branche:	Elektrotechnik	
Produkte:	Der Technologiekonzern Rohde & Schwarz entwickelt, produziert und vertreibt eine breite Palette elektronischer Investitionsgüter.	
Standorte:	Inland:	München (Zentrale), Kiel, Hamburg, Hannover, Berlin, Bochum, Duisburg, Köln, Meckenheim, Mainhausen, Leipzig, Chemnitz, Saarbrücken, Stuttgart, Memmingen, Teisnach, Dresden (Tochterfirma Inradios) und Aachen (Tochterfirma Lancom)
	Weltweit:	in über 70 Ländern weltweit vertreten
Umsatz:	Weltweit:	2,53 Mrd. €
Mitarbeiterzahlen:	Deutschland:	8.100
	Weltweit:	13.000
Bedarf:	Laufend	
Gesuchte Fachrichtungen:	Elektrotechnik, Fahrzeugtechnik, Feinwerktechnik, Informatik, Mathematik, Mechatronik, Nachrichtentechnik, Technische Informatik, Verfahrenstechnik, Wirtschafting. Elektrotechnik, Wirtschaftsinformatik, Wirtschaftswissenschaften	
Einstiegsmöglichkeiten:	Praktikum, Abschlussarbeit, Werkstudierender	
Erwünschte Qualifikationen:	Gute Studienleistungen, Technikaffinität, Teamgeist und Engagement	
Kontaktadresse:	Rohde & Schwarz Tanja Feßmann Mühldorfstraße 15 81671 München career.students@rohde-schwarz.com	
Ansprechpartner für Studierende:	Tanja Feßmann	
Ansprechpartner für Absolventen:	Tanja Feßmann	
Website:	https://www.rohde-schwarz.com/de/startseite_48230.html	



MEHR INFOS!

#make ideas real

Finde deinen Traumjob bei Rohde & Schwarz!

DU STUDIERST ELEKTROTECHNIK, INFORMATIK ODER EINEN VERGLEICHBAREN STUDIENGANG?

ROHDE&SCHWARZ
Make ideas real

Stand
C3

Mi

Do

Branche:	Strategy & Management Consulting	
Produkte:	Roland Berger berät international führende Industrie- und Dienstleistungsunternehmen sowie öffentliche Institutionen. Das Beratungsangebot umfasst alle Fragen strategischer Unternehmensführung – von der Ausrichtung über die Einführung neuer Geschäftsmodelle und -prozesse sowie Organisationsstrukturen bis hin zur Technologiestrategie. Gemeinsam mit unseren Klient:innen entwickeln wir maßgeschneiderte,kreative Konzepte. Besonders wichtig ist uns die Begleitung der Umsetzungsphase. So schaffen wir echten Mehrwert für unsere Klient:innen. Unser Beratungsansatz gründet sich dabei insbesondere auf die unternehmerische Persönlichkeit, die Integrität und die Individualität unserer Berater:innen.	
Standorte:	Inland:	München (Headquarter), Berlin, Frankfurt, Hamburg, Düsseldorf, Stuttgart
	Weltweit:	54
Mitarbeiterzahlen:	Weltweit:	3000
Gesuchte Fachrichtungen:	Architektur;Bauingenieurwesen;Biologie;Biotechnologie;Chemie;Chem.-Ing / Verf.-technik;Elektrotechnik;Fahrzeugtechnik;Feinwerktechnik;Geowissenschaften;Informatik;Kerntechnik;Luft- und Raumfahrttechnik;Maschinenbau;Mathematik;Mechatronik;-Medizin;Medizintechnik;Physik;Technische Informatik;Verkehrswissenschaften;Wirt.-Ing. Bauingenieur;Wirt.-Ing. Elektrotechnik;Wirt.-Ing. Maschinenbau;Wirtschaftsinformatik;Wirtschaftswissenschaften;	
Einstiegsmöglichkeiten:	Wir bieten spannende Einstiegsmöglichkeiten während und nach dem Studium an. Studierende können nach dem vierten Semester als Praktikant:in oder nach ihrem Abschluss in Vollzeit in einem Bereich ihrer Wahl starten.	
Kontaktadresse:	Roland Berger Sederanger 1 80538 München	
Ansprechpartner für Absolventen:	Linda Pielsticker	
Website:	https://www.rolandberger.com/de/Join/All-Jobs/	

bonding
STUDIERENDENINITIATIVE E.V.



Nimm deine Zukunft in die Hand!

bonding – erlebe, was du werden kannst.

Stand
C11

Schluchseewerk
Wasser ist unser Antrieb.

Branche:	Energie
Produkte:	Energieversorgung
Standorte:	Inland: 8
Umsatz:	
Mitarbeiterzahlen:	Deutschland: ca. 350
Gesuchte Fachrichtungen:	Elektrotechnik, Maschinenbau, Bauingenieurwesen, etc.
Einstiegsmöglichkeiten:	Direkteinstieg, Ausbildung, Duales Studium BWL Industrie und Maschinenbau, Praktika
Praktika:	kaufmännisch, technisch, Praxissemester
Studien-/Diplomarbeiten:	Abschlussarbeiten, Projektarbeiten
Kontaktadresse:	Schluchseewerk Aktiengesellschaft Veronika Thiel Säckinger Straße 67 79725 Laufenburg Deutschland Telefon: 07763 9278 80114
Ansprechpartner für Studierende:	Veronika Thiel 07763 9278 80114
Ansprechpartner für Absolventen:	Veronika Thiel 07763 9278 80114
Sonstige Informationen:	Youtube, Instagram, LinkedIN
Website:	https://www.schluchseewerk.de/karriere-bei-uns

Mi

Do

SCHLUCHSEEWERK AG

UNSER SPIELPLATZ MISST 500 km²

Bei uns können sich Ingenieure (m/w/d) perfekt austoben:

Gewaltige Maschinen, riesige Bauwerke und komplexe Untertageanlagen warten auf Sie

- ZEIGEN SIE IHR KÖNNEN!

Wir freuen uns auf Studierende (m/w/d) und Ingenieure (m/w/d) der Bereiche:

- **Maschinenbau**
- **Elektrotechnik**
- **Bautechnik**
- **Umweltingenieurwesen**

und andere Studiengänge

Auch für Praktika, duale Studien oder Abschlussarbeiten



Schluchseewerk
Wasser ist unser Antrieb.

Ausführliche Informationen erhalten Sie unter www.schluchseewerk.de im Bereich Karriere.

Stand
H1

Mi

Do

Branche:	Maschinenbau und Automatisierungstechnik	
Produkte:	Globaler Technologieführer in der Spanntechnik, Greiftechnik und Automatisierungstechnik	
Standorte:	Inland:	Brackenheim-Hausen, Cleebronn, Mengen, St. Georgen
	Weltweit:	3 weitere Produktionsstandorte und 34 Tochtergesellschaften
Umsatz:	Weltweit:	Gruppen-Umsatz (2022): 540 Mio. Euro
Mitarbeiterzahlen:	Weltweit:	ca. 3.700
Bedarf:	Laufend	
Gesuchte Fachrichtungen:	Elektrotechnik;Informatik;Kommunikationswissenschaften;Maschinenbau;Bauingenieurwesen;Mathematik;Mechatronik;Physik;-Technische Informatik;Wirtschafting. Bauingenieur;Wirtschafting. Elektrotechnik;Wirtschafting. Maschinenbau;Wirtschaftsinformatik;Wirtschaftswissenschaften;	
Einstiegsmöglichkeiten:	Praktikum, Abschlussarbeit, WerkStudierendetätigkeit oder Direkteinstieg	
Praktika:	technisch und kaufmännisch	
Studien-/Diplomarbeiten:	technisch und kaufmännisch	
Auslandseinsatz:	Siehe jeweiliges Stellenangebot	
Erwünschte Qualifikationen:	Siehe jeweiliges Stellenangebot	
Kontaktadresse:	SCHUNK SE & Co. KG Spanntechnik | Greiftechnik | Automatisierungstechnik Bahnhofstrasse 106 – 134 D-74348 Lauffen/ Neckar schunk.com info@de.schunk.com +49-7133-103-0	
Ansprechpartner für Studierende:	Lara Schneider lara.schneider@de.schunk.com	
Ansprechpartner für Absolventen:	Lara Schneider lara.schneider@de.schunk.com	
Sonstige Informationen:	Instagram: schunk_junge_karriere; schunk_hq	
Website:	schunk.com/karriere	



Bereit zum Durchstarten?

Wir als Technologieführer für Spanntechnik, Greiftechnik und Automatisierungstechnik suchen Dich!

Jetzt bewerben

Mehr erfahren

schunk_junge_karriere

schunk.com/karriere

Stand
A5



SEEBURGER

Branche:	Software / Dienstleistungen	
Produkte:	SEEBURGER verbindet die IT-Systeme seiner Kunden und deren Partner, digitalisiert dadurch die Prozesse und sorgt dafür, dass die richtigen Daten zur richtigen Zeit am richtigen Ort ankommen.	
Standorte:	Inland:	6
	Weltweit:	25
Mitarbeiterzahlen:	Deutschland:	ca. 600
	Weltweit:	1.000
Bedarf:	Ca. 75 offene Stellen	
Gesuchte Fachrichtungen:	Informatik;Technische Informatik;Technische Redaktion;Wirtschaftsinformatik;	
Einstiegsmöglichkeiten:	Praktika, WerkStudierendejobs, Bachelor- und Masterthesis	
Kontaktadresse:	SEEBURGER AG Daniel Bonnal Edisonstr. 1 75015 Bretten E-Mail: recruiting@seeburger.de	
Website:	https://www.seeburger.de/karriere	

Mi

Do

SEEBURGER AG

bonding presents

STUDIERENDENINITIATIVE E.V.

#MeetTheTeam
#Katalog

Ich bin Kaya



Aktiv seit: Okt. 2018

Studiengang:
Lebensmittelchemie
Wein vs Bier:
Wein
Vernichtete Sektflaschen:
42
Fun Fact:
Bin nicht kitzlig

Bereiste Orte mit bonding:
Aachen, Stuttgard, Berlin, München, Rom, Hofgeismar
Das beste an bonding ist:
Durch Deutschlad reisen zu können
Was ich bei bonding gelernt habe:
Nein zu sagen
Mein größtes Erfolgserlebnis bei bonding:
Küchenleitung auf der Messe
Warum bin ich bei bonding geblieben:
Ab und zu gibt es Essen
Was habe ich bei bonding gemacht:
Studicafe, Verpflegung auf der bCN und Messe, Finanzen, HSGV, Erstie-Guide, Katalog

Stand
B2

simus systems

Branche:	Software und IT	
Produkte:	Wir entwickeln Software, die Maschinenbau-Unternehmen bei der Digitalisierung unterstützt. Unsere Kompetenz ist es, Daten optimal zu strukturieren und damit für weiterführende, wertschöpfende Prozesse nutzbar machen. Auch mit extrem großen Datenmengen werden wir spielend fertig. Unsere Software kalkuliert Herstellkosten in einem sehr frühen Stadium und gibt Unternehmen damit Planungssicherheit. Unsere Kunden sind das Who-is-Who des deutschen Maschinenbaus, sowie auch internationale Konzerne.	
Standorte:	Inland:	Karlsruhe
	Weltweit:	keine
Mitarbeiterzahlen:	Deutschland:	45
Bedarf:	laufend	
Gesuchte Fachrichtungen:	Informatik;Maschinenbau;Luft- und Raumfahrttechnik;Mechatronik;Elektrotechnik;Technische Informatik;Technische Redaktion;-Verfahrenstechnik;Wirtschafting. Maschinenbau;Wirtschaftsinformatik;Wirtschafting. Elektrotechnik;	
Praktika:	in allen Bereichen möglich: Entwicklung (Java), Vertrieb, Projektmanagement, Technische Redaktion	
Studien-/Diplomarbeiten:	in allen Bereichen möglich: Entwicklung (Java), Vertrieb, Projektmanagement, Technische Redaktion	
Erwünschte Qualifikationen:	Interesse an Software-Themen, Deutsch mindestens Niveau B2	
Kontaktadresse:	simus systems GmbH Frau Nathalie Kozyreff Siemensallee 84 D- 76187 Karlsruhe Tel.: +49 (721) 83 08 43 – 0 karriere@simus-systems.com www.simus-systems.com	
Ansprechpartner für Studierende:	Frau Nathalie Kozyreff	
Ansprechpartner für Absolventen:	Frau Nathalie Kozyreff	
Sonstige Informationen:	https://www.linkedin.com/company/simus-systems-gmbh/, https://www.xing.com/companies/simussystemsgmbh/updates, https://www.facebook.com/simussystems	
Website:	https://www.simus-systems.com/unternehmen/wir-ueber-uns/	

Mi

Do

bonding
STUDIERENDENINITIATIVE E.V.



Entdecke neue Möglichkeiten

Jeden Mittwoch
um 19:30 in der
Baumeisterstraße 6

Stand
B6

SOA PEOPLE
Inspire Performance

Branche:	IT
Produkte:	Als europaweiter SAP Partner sind wir für über 900 Kunden mit unserer Expertise und innovativen Lösungen in 7 Ländern an 16 Standorten vertreten. Wir unterstützen Unternehmen verschiedenster Branchen bei der Digitalisierung ihrer Prozesse entlang des gesamten SAP-Lebenszyklus. Vervollständigt wird unser Portfolio durch SAP-zertifizierte Produkte in den Bereichen Kreditmanagement sowie Instandhaltung und Field Service Management.
Standorte:	Inland: Karlsruhe, Hamburg, Ratingen, Berlin Weltweit: Belgien, Frankreich, Deutschland, Luxemburg, die Niederlande, Schweiz, Dänemark, Türkei
Gesuchte Fachrichtungen:	Informatik;Wirtschaftsinformatik;Wirtschaftswissenschaften;
Einstiegsmöglichkeiten:	6-wöchiges Traineeprogramm in den Niederlanden
Kontaktadresse:	SOA People AG Dorothea Reisch Fautenbruchstraße 46 76137 Karlsruhe E-Mail : recruitment-de@soapeople.com Telefon: +49 7243 60591 6167
Ansprechpartner für Absolventen:	Dorothea Reisch
Sonstige Informationen:	https://www.instagram.com/soapeopleacademy/
Website:	https://www.soapeople.com/de/soa-people-academy

Mi

Do

bonding
STUDIERENDENINITIATIVE E.V.



Gute Laune ist die Devise - werde Teil von uns

Stand
C1



sovanta
simplicity first

Mi

Do

Branche:	IT	
Produkte:	Zusammen machen wir SAP endlich einfach - bei der sovanta AG optimieren wir den Einsatz von SAP in Unternehmen mit Hilfe von Software Development, UX Design und künstlicher Intelligenz.	
Standorte:	Inland:	Heidelberg, Hamburg und Köln
	Weltweit:	Spanien, Argentinien und USA
Umsatz:	Weltweit:	23 Mio.€
Mitarbeiterzahlen:	Weltweit:	180 Mitarbeiter
Bedarf:	laufend	
Gesuchte Fachrichtungen:	Informatik; Kommunikationswissenschaften; Mathematik; Physik; Technische Informatik; Wirtschaftsinformatik; Wirtschaftswissenschaften	
Einstiegsmöglichkeiten:	Direkteinstieg, z.B. als SAP BTP Solution Architect Trainee*, Junior Softwareentwickler* (Angular/Cloud Anwendungen/ABAP), Junior Process Automation Consultant*, SAP SuccessFactors Junior Consultant* oder IT-Administrator Infrastruktur* sowie verschiedene WerkStudierendestellen und Praktika (*Talent primär, Geschlecht egal)	
Praktika:	Softwareentwicklung, Projektmanagement, UX/UI Design, Marketing	
Studien-/Diplomarbeiten:	Im Anschluss an ein Praktikum/eine WerkStudierendetätigkeit möglich	
Erwünschte Qualifikationen:	Du brennst für IT-Themen, Innovation und digitale Transformation; du bist ein echter Teamplayer*; idealerweise hast du bereits erste Berufserfahrungen sammeln können; gute Deutsch- und Englischkenntnisse runden dein Profil ab (*Talent primär, Geschlecht egal)	
Kontaktadresse:	sovanta AG Mittermaierstraße 31 69115 Heidelberg Deutschland Tel: 06221 / 18733 105 E-Mail: career@sovanta.com	
Ansprechpartner für Studierende:	Silja Eikermann, career@sovanta.com	
Ansprechpartner für Absolventen:	Silja Eikermann, career@sovanta.com	
Website:	www.sovanta.com	


bonding
STUDIERENDENINITIATIVE E.V.
bonding
Zusammen,
egal ob groß
oder klein!
Bei uns ist für jeden was dabei!
bonding - erlebe, was du werden kannst.

Stand
H6



Mi

Do

Branche:	Maschinen- und Anlagenbau	
Produkte:	Wir suchen für unseren wachsenden Geschäftsbereich Lagersysteme sowie die Konzeption und Realisierung von Parksystemen teamorientierte und selbstständig denkende Mitarbeiter und Mitarbeiterinnen, die in einem qualitätsorientierten Umfeld an interessanten Aufträgen und Herausforderungen arbeiten möchten.	
Standorte:	Inland:	Achern
	Weltweit:	Deutschland, USA, China
Umsatz:	Deutschland:	70 Mio.€
Mitarbeiterzahlen:	Deutschland:	300
Bedarf:	ca. 10 Stellen	
Gesuchte Fachrichtungen:	Elektrotechnik, Maschinenbau, Wirtschaftsingenieurwesen	
Einstiegsmöglichkeiten:	Direkteinstieg	
Praktika:	technisch sowie kaufmännisch	
Studien-/Diplomarbeiten:	Maschinenbau, Automatisierungstechnik, Lean Management	
Kontaktadresse:	Luisa Parise	

Tel: +49 7841 704-133
Fax: +49 7841 704-190
Email: lparise@stopa.com
Webseite: www.stopa.com

Anlagenbau GmbH
Industriestraße 12

D-77855 Achern-Gamshurst

Ansprechpartner für Studierende:	Luisa Parise
Ansprechpartner für Absolventen:	Luisa Parise
Sonstige Informationen:	https://www.linkedin.com/company/stopa-anlagenbau-gmbh/mycompany/
Website:	https://www.stopa.com/de/karriere

STOPA Anlagenbau GmbH



STOPA www.stopa.com

HANDHABUNG VON BLECHEN UND LANGGUT IN PERFEKTION

Stand
D11



synyx code with attitude

Branche:	IT-Dienstleistung	
Produkte:	Die synyx GmbH & Co. KG ist ein IT-Dienstleister aus Karlsruhe, welcher durch Integration von Open Source Lösungen und Frameworks für seine Kunden individuelle und leistungsstarke Software entwickelt. Wir stehen für eine selbstorganisierte Unternehmenskultur und für unsere hohe Expertise in der Softwareentwicklung.	
Standorte:	Inland:	Karlsruhe
Umsatz:	Deutschland:	7,1 Mio € im Jahr 2022
Mitarbeiterzahlen:	Deutschland:	85
Bedarf:	10	
Gesuchte Fachrichtungen:	Informatik;Wirtschaftsinformatik;	
Einstiegsmöglichkeiten:	Berufseinstieg in der Software-Entwicklung, individuelle Weiterentwicklung durch eigenverantwortliches Fortbildungsbudget und Begleitung durch Expert:innen	
Praktika:	Informatik (Anwendungsentwicklung sowie Systemintegration)	
Studien-/Diplomarbeiten:	Informatik (Anwendungsentwicklung sowie Systemintegration)	
Erwünschte Qualifikationen:	Mindset & Werte (z.B. Individualität, soziale Verantwortung, Nachhaltigkeit, Offenheit) und deutsche Sprachkenntnisse	
Kontaktadresse:	synyx GmbH & Co. KG Gartenstraße 67 D-76135 Karlsruhe Telefon: +49 721 203823-0 E-Mail: jobs@synyx.de	
Ansprechpartner für Studierende:	Johanna Lubitz (jobs@synyx.de)	
Ansprechpartner für Absolventen:	Johanna Lubitz (jobs@synyx.de)	
Sonstige Informationen:	Mastodon, Instagram, LinkedIn	
Website:	www.synyx.de	

Mi

Do

synyx GmbH & Co. KG

synyx

code with attitude

Werte | Open Source | Freiheit

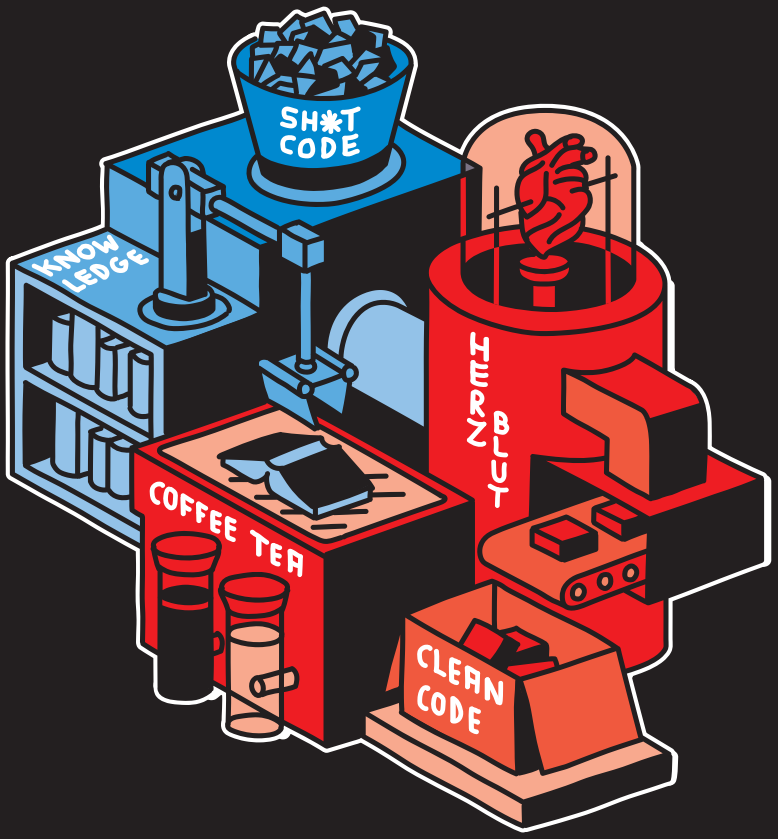

Stand
D7

Mi

Do

TESLA
AUTOMATION

Branche:	Sondermaschinenbau
Produkte:	Tesla Automation ist ein weltweit führendes Unternehmen für hochautomatisierte Produktionssysteme. Das 1983 unter dem Namen Grohmann Engineering gegründete Unternehmen nimmt bei Automatisierung und Innovationen schon seit mehr als drei Jahrzehnten eine Spitzenposition ein. Die Gründung von Tesla Automation im Jahr 2016 steigert die Fähigkeit Teslas zur schnellen und qualitativ hochwertigen Produktion exponentiell, und das bei gleichzeitiger substanzieller Verringerung des Investitionsaufwands pro Fahrzeug. Der Hauptsitz von Tesla Automation befindet sich in Prüm in der Eifel. In Neuwied und Neutraubling bei Regensburg sind weitere Zweigniederlassungen.
Standorte:	Inland: Prüm, Neuwied, Neutraubling
Mitarbeiterzahlen:	Deutschland: ca. 1400
Bedarf:	Tesla Automation befindet sich auf Wachstumskurs und wir sind stets auf der Suche nach qualifizierten Nachwuchskräften, vor allem in den Bereichen der Automatisierung und der Prozessinbetriebnahme.
Gesuchte Fachrichtungen:	Elektrotechnik;Feinwerktechnik;Informatik;Materialwissenschaften;Mechatronik;Mathematik;Physik;Technische Informatik;Wirtschafting. Maschinenbau;
Einstiegsmöglichkeiten:	Zahlreiche Stellen vor allem in den Bereichen der Software/Hardware Engineering, Prozessentwicklung und Projektleitung.
Praktika:	Praktika mit einer Mindestdauer von drei Monaten in verschiedenen Bereichen. Die ideale Gelegenheit, sich gegenseitig kennenzulernen und festzustellen, ob eine Vollzeitanstellung nach abgeschlossenem Studium für Sie und uns denkbar wäre.
Studien-/Diplomarbeiten:	Neben Praktika und Direkteinstieg besteht auch die Möglichkeit, die Abschlussarbeit bei uns zu verfassen. Ebenso wie beim Praktikum ist dies eine ideale Gelegenheit, sich besser kennenzulernen und ggf. weitere Zukunftsplanung zu betreiben.
Auslandseinsatz:	Je nach Stelle und persönlicher Präferenz können Auslandseinsätze die spannende Arbeit bei Tesla Automation bereichern.
Erwünschte Qualifikationen:	Deutsch und Englisch
Kontaktadresse:	Tesla Automation GmbH Rudolf-Diesel-Straße 14 54595 Prüm Deutschland Email: TA-Recruitment@tesla.com
Ansprechpartner für Studierende:	Frau Ramona Urbanus (TA-Ausbildung@tesla.com)
Ansprechpartner für Absolventen:	Franziska Haase, Florian Enders, Jenny Eisfeld
Website:	https://teslaautomation.de/de/recruitment

Tesla Automation GmbH

bonding
STUDIERENDENINITIATIVE E.V.



Präsentation ist alles!

Entfalte mit bonding dein volles Potenzial!

Stand
A7



THALES
Building a future we can all trust

Mi

Do

Branche:	IT, Luft- und Raumfahrt und Verteidigung	
Produkte:	Thales in Deutschland ist Teil eines weltweit führenden Technologiekonzerns in den Märkten Verteidigung und Sicherheit, Raumfahrt sowie digitale Identität und Sicherheit. In einer Welt voller Unwägbarkeiten sorgen wir dafür, dass unsere Kunden, Partner sowie Mitarbeiterinnen und Mitarbeiter voller Zuversicht neue Wege gehen können. Für eine Zukunft, der wir alle vertrauen können.	
Standorte:	Inland:	Koblenz, Ditzingen (Stuttgart), Kiel, Wilhelmshaven, Wedel, Hamburg, Berlin, München und Ulm
	Weltweit:	68 Länder mit über 100 Standorten
Umsatz:	Weltweit:	17,6 Mrd €
Mitarbeiterzahlen:	Deutschland: Weltweit:	2000 77000
Bedarf:	laufend	
Gesuchte Fachrichtungen:	Elektrotechnik;Informatik;Kommunikationswissenschaften;Luft- und Raumfahrttechnik;Maschinenbau;Mathematik;Mechatronik;Nachrichtentechnik;Physik;Technische Informatik;Wirtschafting. Elektrotechnik;Wirtschaftsinformatik;Wirtschaftswissenschaften;Wirtschafting. Maschinenbau;	
Einstiegsmöglichkeiten:	Direkteinstieg, V.I.E.	
Praktika:	technische und kaufmännische Praktika	
Studien-/Diplomarbeiten:	Abschlussarbeiten im technischen und kaufmännischen Bereich	
Auslandseinsatz:	Auslandseinsätze in unseren 68 Ländern	
Kontaktadresse:	Maria Gaissert Thalesplatz 1 71254 Ditzingen Deutschland Mobilnummer: + 49 172 8281399 E-Mail: maria.gaissert@thalesgroup.com	
Ansprechpartner für Studierende:	Maria Gaissert maria.gaissert@thalesgroup.com	
Ansprechpartner für Absolventen:	Maria Gaissert maria.gaissert@thalesgroup.com	
Sonstige Informationen:	https://www.linkedin.com/company/thales/mycompany/verification/	
Website:	https://www.thalesgroup.com/de/europe/deutschland/arbeiten-bei-thales-deutschland	

Thales Deutschland GmbH

bonding
STUDIERENDENINITIATIVE E.V.



Kaffeepause!

Besuche uns im StudiCafé

Stand
G6

Mi

Do

Branche:	Intralogistik
Produkte:	Wir sind ein europaweit tätiges Familienunternehmen, das Warehouse Management Systeme plant und realisiert. Wir sind auf hochwertige Softwarelösungen der Intralogistik spezialisiert; neben dem Routen des Materialflusses innerhalb von Distributionszentren entwickeln wir auch individuelle Lösungen für das hauseigene Warehouse Management System. Für und mit unseren Kunden, wie beispielsweise Breuninger, Bosch, Zalando, Adidas, Baur oder die Otto-Group, erarbeiten wir individuelle und passgenaue Lösungen für Logistik- und Distributionszentren. Dafür suchen wir Dich als Teil unserer Expertenfamilie.
Standorte:	Inland: Stutensee
Mitarbeiterzahlen:	Deutschland: 150
Bedarf:	50
Gesuchte Fachrichtungen:	Informatik;Maschinenbau;Wirtschaftsinformatik;Wirtschafting. Maschinenbau;
Einstiegsmöglichkeiten:	Werkstudium, Praxissemester, Abschlussarbeit, Direkteinstieg
Praktika:	Praktika sind in der Softwareentwicklung und Projektmanagement möglich, https://www.tup.com/karriere/praktika/
Studien-/Diplomarbeiten:	Bachelor- und Masterarbeiten in Fachbereichen wie Informatik, Logistik und Wirtschaftsingenieurwesen, https://www.tup.com/karriere/abschlussarbeiten/
Erwünschte Qualifikationen:	Bei TUP steht die Zufriedenheit der Mitarbeiter im Fokus des Unternehmens, daher ist es uns wichtig, nicht die besten Mitarbeiter für uns zu begeistern, sondern die Richtigen.
Kontaktadresse:	TUP GmbH & Co. KG Fraunhoferstraße 1 76297 Stutensee Tel.: +49 721 7834 0 Mail: infoka@tup.com
Ansprechpartner für Studierende:	Melissa Jöckle, career@tup.com
Ansprechpartner für Absolventen:	Melissa Jöckle, career@tup.com
Sonstige Informationen:	https://www.kununu.com/de/tup, https://www.instagram.com/tupsoftware/?hl=de, https://www.linkedin.com/company/tup-gmbh-co-kg/,
Website:	https://www.tup.com/

TUP GmbH & Co. KG


TUP
WAREHOUSE
MANAGEMENT
SOLUTIONS
Werde Teil der Expertenfamilie
Bewirb Dich jetzt!
Auszug unserer Kunden:
adidas
BOSCH
zalando
CANYON
LIDL
TUP GmbH & Co. KG ▪ Fraunhoferstraße 1 ▪ 76297 Stutensee ▪ infoka@tup.com ▪ www.tup.com

Stand
F13



Mi

Do

Branche:	Prozessindustrie	
Produkte:	Sensoren für Füllstand- und Druckmesstechnik	
Standorte:	Inland:	Schiltach, Karlsruhe
	Weltweit:	23 internationale Tochtergesellschaften
Umsatz:	Deutschland:	> 500 Mio. €
Mitarbeiterzahlen:	Deutschland:	1.100
	Weltweit:	2.100
Bedarf:	Immer wieder auf der Suche nach Talenten	
Gesuchte Fachrichtungen:	Elektrotechnik;Informatik;Technische Informatik;Wirtschaftsinformatik;Wirtschafting. Elektrotechnik;	
Einstiegsmöglichkeiten:	Praktika, Praxissemester, Abschlussarbeit oder Festanstellung im Bereich IT, Entwicklung, Automatisierung oder Betriebswirtschaft	
Praktika:	IT, Entwicklung, Automatisierung, Betriebswirtschaft	
Studien-/Diplomarbeiten:	IT, Entwicklung, Automatisierung, Betriebswirtschaft	
Auslandseinsatz:	Projektorientiert	
Kontaktadresse:	VEGA Grieshaber KG Kristina Herrmann Am Hohenstein 113 77761 Schiltach Telefon: 07836 50 929 E-Mail: personal@vega.com	
Ansprechpartner für Studierende:	Natalie Müller	
Ansprechpartner für Absolventen:	Kristina Herrmann, personal@vega.com, 07836 50 929	
Sonstige Informationen:	LinkedIn, XING, Youtube, Kununu, Facebook	
Website:	www.vega.com/karriere	

VEGA Grieshaber KG

VEGA



KANN ICH HEUTE MITENTWICKELN, WAS MORGEN VON BEDEUTUNG IST?
SICHER. MIT VEGA.

www.vega.com/karriere

Stand
E3

Mi

Do

ViGEM

Branche:	Elektrotechnik, Messtechnik, Fahrzeugtechnologie, Informatik, Mechatronik, Maschinenbau
Produkte:	ViGEM ist einer der weltweit führenden Messtechnikspezialisten im Bereich Datalogging für Automotive Anwendungen. Unsere integrierten Hard- und Softwareprodukte kommen bei der effizienten Absicherung innovativer Fahrerassistenzsysteme (ADAS) sowie des autonomen Fahrens zum Einsatz. Namhafte Automobilhersteller und Zulieferer setzen seit Jahren auf die Spitzentechnologie von ViGEM. An unseren Standorten in Karlsruhe (Hauptsitz) und München (Projektbüro) entwickeln IngenieurInnen, TechnikerInnen und SoftwareexpertInnen komplexe Lösungen zur Qualifizierung und Validierung zukünftiger Fahrfunktionen. WerkstudentInnen und PraktikantInnen bieten wir die Möglichkeit, sich in diese spannenden Projekte einzubringen.
Standorte:	Inland: Karlsruhe (Hauptsitz), München (Projektbüro)
Mitarbeiterzahlen:	Deutschland: 100
Gesuchte Fachrichtungen:	Elektrotechnik;Fahrzeugtechnik;Informatik;Maschinenbau;Mechatronik;Technische Informatik;Technische Redaktion;Wirtschafting. Elektrotechnik;Wirtschafting. Maschinenbau;Wirtschaftsinformatik;
Einstiegsmöglichkeiten:	Umfassendes Onboarding
Praktika:	Wir bieten freiwillige und Pflicht-Praktika im technischen Bereich
Studien-/Diplomarbeiten:	Gerne unterstützen wir Deine Bachelor- oder Masterthesis und haben spannende Aufgaben für Werkstudent:Innen
Kontaktadresse:	ViGEM GmbH Elina Qureshi Zeppelinstr. 2 76185 Karlsruhe bewerbung@vigem.de
Sonstige Informationen:	https://www.linkedin.com/company/vigem-gmbh | https://www.facebook.com/ViGEMGmbH/ | https://www.xing.com/pages/vigemgmbh
Website:	https://vigem.de/karriere.html

bonding presents
STUDIERENDENINITIATIVE E.V.

#MeetTheTeam
#Rahmenprogramm

Ich bin Caro



Aktiv seit: März 2023

Studiengang:
Maschinenbau
Wein vs Bier:
Bier
Vernichtete Sektflaschen:
keine
Fun Fact:
xxx

Bereiste Orte mit bonding:
Aachen, Nürnberg, Kaiserslautern, Stuttgart, Düsseldorf, Xanten und natürlich Hofgeismar <3
Das beste an bonding ist:
die vielen tollen Menschen und das Netzwerk
Was ich bei bonding gelernt habe:
Projektmanagement, Soft Skills ...und Rage Cage
Mein größtes Erfolgserlebnis bei bonding:
CareerNight 2023
Warum bin ich bei bonding geblieben:
weil man alles ausprobieren kann und ich gern Neues entdecke
Was habe ich bei bonding gemacht:
CareerNight-Leitung, Hochschulgruppenvorsitzende und Veranstaltungsleitung

Stand
C14

Mi

Do

Vishay Semiconductor GmbH

Branche:	Halbleiter	
Produkte:	Vishay ist heute einer der weltweit meistgefragten Hersteller elektronischer Bauteile. Von diskreten Halbleitern bis zu passiven Bauelementen, von der winzigsten Diode bis zum größten Kondensator – unsere breite Produktpalette bildet die Grundlage dafür, dass moderne Technologie jeden Tag für jedermann erlebbar ist. Die Vishay Semiconductor GmbH, beheimatet in der baden-württembergischen Stadt Heilbronn, liegt unmittelbar am Fluss Neckar. Heilbronnüberzeugt unter anderem durch die landschaftliche Umgebung von Weinbergen und dem stetig wachsenden Freizeit- und Kulturangebot. Unser Standort in Heilbronn fungiert mit rund 500 Mitarbeitenden als Entwicklungs- und Produktionsstandort von Halbleiter-Wafern und ist Headquarter der Opto Division	
Standorte:	Inland:	Heilbronn, Selb, Itzehoe, Heide, Fichtelberg, Landshut
Mitarbeiterzahlen:	Weltweit:	ca. 25.000
Gesuchte Fachrichtungen:	Chemie, Elektrotechnik, Materialwissenschaften, Nachrichtentechnik, Physik, Technische Informatik, Wirtschafting. Elektrotechnik, Verfahrenstechnik	
Einstiegsmöglichkeiten:	Direkteinstieg, Praktikum, WerkStudierende und Abschlussarbeit	
Praktika:	Technisch	
Studien-/Diplomarbeiten:	Technisch	
Erwünschte Qualifikationen:	Deutsch & Englisch, Eigeninitiative	
Kontaktadresse:	Vishay Semiconductor GmbH Lea Keicher 07131 7498 603 Theresienstr. 2 74072 Heilbronn	
Ansprechpartner für Studierende:	Giulia Donat (tel. +49 15118479437)	
Ansprechpartner für Absolventen:	Amelie Milita (tel. +49 15170558494) und Giulia Donat (tel. +49 15118479437)	
Website:	https://vishay.com	



Über Vishay:

Vishay ist ein weltweit agierendes, dynamisches High-Tech-Unternehmen und gehört zu den führenden Herstellern **diskreter Halbleiterbauelemente und passiver Elektronikbauteile**. Mit 25.000 Mitarbeitenden entwickeln wir die DNA moderner Technologien für Standard- und Spezialprodukte aus nahezu allen Branchen wie Automotive, Industriegüter, Kommunikationstechnologie oder Medizintechnik.

Die **Vishay Semiconductor GmbH** in Heilbronn ist mit rund 500 Mitarbeitenden einer der Entwicklungs- und Produktionsstandort für den Bereich der diskreten Halbleiterbauelemente und dient als Headquarter der Opto Division. Um optimal auf die Bedürfnisse unserer Kunden eingehen zu können, sind unsere Mitarbeitenden vor allem in den Bereichen R&D, Marketing und Engineering spezialisiert.

Deine Einstiegsmöglichkeiten bei uns:

- **(Pflicht-) Praktikum**
- **Abschlussarbeit (Bachelor/Master)**
- **Werkstudententätigkeit**

Vishay Semiconductor GmbH,
Theresienstraße 2, 74072 Heilbronn

Bewirb dich jetzt online unter www.vishay.com und entwickle mit uns **The DNA of tech.™**



Stand
B3

Mi

Do

VOLLMER

Branche:	Maschinenbau	
Produkte:	Als Familienunternehmen in Biberach bieten wir jungen Menschen, aber auch erfahrenen Fach- und Führungskräften beste Karrierechancen. Dabei gilt, niemals still stehen und dennoch – VOLLMER BLEIBT VOLLMER. Dafür sorgt die 2013 gegründete Sieglinde-Vollmer-Stiftung, die dem Unternehmen heute und morgen die wirtschaftliche Unabhängigkeit sichert und der Weiterentwicklung der VOLLMER Gruppe – mit Maß und Ziel – ein solides Fundament gibt. Hersteller von Schleif-, Erodier- und Bearbeitungsmaschinen für Rotationswerkzeuge, Kreissägen, metallschneidende Bandsägen sowie den Bereich Dienstleistungen. Digitale Lösungen fasst VOLLMER in einem neuen Produktbereich zusammen.	
Standorte:	Inland:	Hauptstandort Biberach an der Riß
	Weltweit:	15 Niederlassungen weltweit, 30 Vertretungen
Mitarbeiterzahlen:	Deutschland:	500
	Weltweit:	850
Bedarf:	Laufend	
Gesuchte Fachrichtungen:	Elektrotechnik;Informatik;Maschinenbau;Verfahrenstechnik;Wirtschaftsinformatik;	
Einstiegsmöglichkeiten:	- Direkteinstieg - Traineeprogramm - Praxissemester - Abschlusssemester	
Praktika:	technisch und kaufmännisch	
Studien-/Diplomarbeiten:	technisch und kaufmännisch	
Erwünschte Qualifikationen:	Hands-on-Mentalität, Einsatzbereitschaft, Begeisterung für Technik, Kommunikationsstärke, Deutsch, Englisch	
Kontaktadresse:	BLITZBEWERBUNG - Schicke uns schnell und unkompliziert deinen Lebenslauf und deine aktuellen Zeugnisse. Wir verzichten auf ein Anschreiben! Tanja Kneißle (Personal) Telefon: +49 7351 / 571 - 115 E-Mail: karriere@vollmer-group.com Adresse: Ehinger Straße 34 // 88400 Biberach/Riß	
Ansprechpartner für Studierende:	Tanja Kneißle (Personal)	
Ansprechpartner für Absolventen:	Tanja Kneißle (Personal)	
Sonstige Informationen:	https://www.instagram.com/vollmerausbildung/?hl=de	
Website:	https://www.vollmer-group.com/de/	

VOLLMER Werke
Maschinenfabrik GmbH

VOLLMER

/// STUDIUM MIT DEM V-FAKTOR

V WIE VORAUSDENKEN



Facebook // www.facebook.de/vollmergroup

Instagram // @vollmerausbildung

„Finde heraus, wie ein Maschinenbauunternehmen funktioniert und stelle deine Weichen für die berufliche Zukunft!“

Egal ob Abschlussarbeit, Praktikum oder Werkstudententätigkeit – nutze deine Chance und werde Teil des VOLLMER Teams im Rahmen:

// DEINER MASTERARBEIT

// DEINER BACHELORARBEIT

// DEINES PRAXISSEMESTERS

// ... oder vielen weiteren Möglichkeiten

VOLLMER WERKE Maschinenfabrik GmbH // Ehinger Straße 34 //
88400 Biberach/Riß
Personalabteilung // karriere@vollmer-group.com
Deine Ansprechpartnerin:
Tanja Kneißle (Studium und Recruiting) Tel. +49 7351 571115

Stand
B14

Mi

Do

W&W gruppe

Branche:	Finanz- und Versicherungsbranche	
Produkte:	Die W&W-Gruppe ist eine Finanzdienstleistungsgruppe, die ursprünglich aus der Fusion der Traditionsunternehmen Wüstenrot und Württembergische hervorgegangen ist. Vorsorge bildet dabei die übergeordnete Klammer der Geschäftstätigkeit. Mittlerweile sind zwei Geschäftsfelder, acht Marken und 16 Unternehmen Teil dieser Vorsorge-Gruppe. Alle zusammen helfen ihren Kunden, sich den Lebenswunsch nach individueller Entfaltung bei größtmöglicher Sicherheit zu erfüllen – jedes und jede mit ihrem Beitrag und alle zusammen.	
Standorte:	Inland:	Unser Hauptsitz ist in Kornwestheim (Großraum Stuttgart)
Umsatz:	Deutschland:	4.376,5 Mio. €
Mitarbeiterzahlen:	Deutschland:	13.000
Bedarf:	Wir haben laufend für alle unsere Zielgruppen spannende Stellen ausgeschrieben.	
Gesuchte Fachrichtungen:	Architektur; Bauingenieurwesen; Informatik; Jura; Mathematik; Technische Informatik; Wirtschaftsinformatik; Wirtschaftswissenschaften	
Einstiegsmöglichkeiten:	Praktikum, Werkstudium, Abschlussarbeit, Traineeprogramm (18-24 Monate) in unterschiedlichen Bereichen, Direkteinstieg	
Praktika:	Um bereits während dem Studium erste Berufserfahrungen zu sammeln, bieten wir in vielen unterschiedlichen Bereichen die Möglichkeit für ein Werkstudium oder Praktikum. Die Laufzeit kann individuell vereinbart werden, sollte jedoch im besten Fall mindestens 6 Monate betragen.	
Studien-/Diplomarbeiten:	Nach Absprache ebenfalls möglich	
Kontaktadresse:	Miuooki Rajaguru Konzernpersonal Beratung Wüstenrot & Württembergische AG W&W-Platz 1, 70806 Kornwestheim Telefon: +49 7141 16-756998 Telefax: +49 7141 16-856998 E-Mail: miuooki.rajaguru@ww-ag.com	
Ansprechpartner für Studierende:	Miuooki Rajaguru	
Ansprechpartner für Absolventen:	Miuooki Rajaguru	
Sonstige Informationen:	www.linkedin.com/company/wwgruppe ; https://www.instagram.com/wwgruppe/	
Website:	www.ww-ag.com	

bonding
STUDIERENDENINITIATIVE E.V.



Groß-projekte sind Teamprojekte!

Selbst die größten Aufgaben bei bonding sind im Team leichter zu bewältigen! #Messeleitung

Stand
A10



WIBU SYSTEMS

Mi

Do

Branche:	IT - Software und Consulting	
Produkte:	Wibu-Systems ist ein innovativer Technologieführer auf dem globalen Markt für Softwarelizenzierung. Das 1989 gegründete Unternehmen hat sich zum Ziel gesetzt, ein Höchstmaß an Schutz, Lizenzierung und Sicherheit für digitale Vermögenswerte und geistiges Eigentum in einer zunehmend vernetzten Welt zu bieten. Unsere Lösungen werden weltweit von Softwareherstellern und Herstellern intelligenter Geräte eingesetzt, die ihre Anwendungen für PCs, mobile Geräte, Embedded-Systeme, Steuerungen und Mikrocontroller vertreiben.	
Standorte:	Inland:	Karlsruhe
	Weltweit:	USA, China, Japan, Benelux, Frankreich, etc.
Umsatz:	Weltweit:	22 Mio. €
Mitarbeiterzahlen:	Deutschland:	120
	Weltweit:	150
Bedarf:	Ca. 30 offene Stellen	
Gesuchte Fachrichtungen:	Elektrotechnik; Informatik; Mathematik; Physik; Technische Informatik; Wirtschaftsinformatik	
Einstiegsmöglichkeiten:	Wir bieten Praktika / WerkStudierendestellen / Thesis (Bachelor und Master) sowie den Direkt-Einstieg in unseren Abteilungen Softwareentwicklung, Hardwareentwicklung, Consulting (Professional Service).	
Praktika:	In den Bereichen Softwareentwicklung / Hardwareentwicklung / Consulting	
Studien-/Diplomarbeiten:	In den Bereichen Softwareentwicklung / Hardwareentwicklung / Consulting	
Auslandseinsatz:	Keine Möglichkeit	
Erwünschte Qualifikationen:	Programmierkenntnisse, Ethical Hacker, Pentesting, Strukturiertes und analytisches Vorgehen, Gute Kommunikation, Projektmanagement, Teamarbeit	
Kontaktadresse:	WIBU-SYSTEMS AG Nicole Seiler Zimmerstraße 5 76137 Karlsruhe Deutschland Tel: +49 721 93172-550 jobs@wibu.com	
Ansprechpartner für Studierende:	Nicole Seiler	
Ansprechpartner für Absolventen:	Nicole Seiler	
Sonstige Informationen:	https://www.linkedin.com/company/wibu-systems-ag/mycompany/	
Website:	karriere.wibu.com	

WIBU SYSTEMS

Willkommen in unserer Ideen-Schmiede



5 Deutscher IT-Sicherheitspreis 2014

//CODiE// 2017 SIIA CODiE WINNER

iF DESIGN AWARD 2019

GERMAN INNOVATION AWARD '22 WINNER

GIT SICHERHEIT AWARD 2023 FINALIST

TOP 100 Top-Innovator 2023 WIBU-SYSTEMS AG

Wir suchen Dich – komm in unser Team!

Wir suchen Talente aus dem Bereich Informatik und weiteren Studiengängen im MINT-Bereich, die uns in unserer Mission **Perfection in Protection, Licensing, Security** voranbringen.

Wer sind wir? Ein Team, dass für das Lösen von Problemen auf technisch hohem Niveau brennt – wir brauchen Kolleg/innen, die sich für die Themen Security, (Ethical) Hacking und Cracking sowie Clean Code Programming begeistern.

150 Kollegen (m/w/d) – Headquarter in der Karlsruher Südoststadt – Niederlassungen weltweit – zukunftssichere Branche und Produkte. Hört sich gut an? Dann steig bei uns ein.

Wir bieten:

- Abschlussarbeiten (Bachelor und Master)
- Praktika (Pflichtpraktikum oder freiwillige Praktika)
- Werkstudenten-Tätigkeiten
- Direkteinstieg in einem der Teams im Bereich Softwareentwicklung
- Direkteinstig als Innovation Engineer oder im Bereich Embedded Firmware

Passt für dich?
Wir freuen uns auf deine Bewerbung.

Jobs.wibu.com

WIBU-SYSTEMS AG
Zimmerstraße 5
76137 Karlsruhe
Tel. +49 721 93172-0
www.wibu.com

Stand
D9

Mi

Do

XITASO

Branche:	Softwareentwicklung & IT-Dienstleistung	
Produkte:	XITASO ist Digitalisierungpartner und Experte für High-End Software Engineering. Wir begleiten B2B-Kunden mit Beratung, Umsetzung und Support bei der digitalen Transformation und der Erstellung von individuellen Softwarelösungen.	
Standorte:	Inland:	Karlsruhe, Augsburg, Berlin, Erlangen, Ingolstadt, Krumbach (Schwab.), Leipzig, Münster, München
	Weltweit:	Madrid
Umsatz:	Weltweit:	15,8 Mio. €
Mitarbeiterzahlen:	Europa:	240
Bedarf:	Laufend	
Gesuchte Fachrichtungen:	Elektrotechnik;Informatik;Mathematik;Physik;Technische Informatik;Wirtschaftsinformatik;Wirtschaftswissenschaften;	
Einstiegsmöglichkeiten:	Praktikum, Abschlussarbeit, Werkstudierendentätigkeit, Promotion, Berufseinstieg	
Praktika:	kann individuell vereinbart werden, sollte jedoch im besten Fall	
Studien-/Diplomarbeiten:	im Bereich Softwareentwicklung	
Kontaktadresse:	XITASO GmbH Kathrin Koch Austraße 35 86153 Augsburg Deutschland Telefon: 0821/8858820 E-Mail: kathrin.koch@xitaso.com	
Ansprechpartner für Studierende:	Kathrin Koch	
Ansprechpartner für Absolventen:	Kathrin Koch	
Sonstige Informationen:	LinkedIn (https://www.linkedin.com/company/xitasogmbh)	
Website:	https://xitaso.com/karriere/	

XITASO

Experts in High-End Software Engineering



Mit Technologie gemeinsam die Zukunft gestalten!

Diese Mission treibt uns bei XITASO alle an. Dich auch? Dann werde ein XITASOnian und gestalte mit!

work@xitaso.com

www.xitaso.com/jobs

- Software Engineering
- Research/Promotion
- Abschlussarbeiten
- Werkstudierendenstellen
- Praktika

bonding
STUDIERENDENINITIATIVE E.V.

Weitere Informationen

Messe 2024



bonding
STUDENTENINITIATIVE E.V.

Danksagung

Eine erfolgreiche Messe schafft man nicht allein. Auf diesem Weg hatten wir viel Unterstützung von allen Seiten. Dafür danken wir herzlich allen, die diese Messe ermöglicht haben. Ganz besonders

allen überregerionalen und regionalen Sponsoren

allen teilnehmenden Firmen,

den zahlreichen überregionalen und regionalen Helfern,

und allen weiteren Mitwirkenden, die wir an dieser Stelle vergessen haben.



bonding
STUDIERENDENINITIATIVE E.V.

Aussteller-verzeichnis

Unternehmen	Tag	Stand	Seite
1&1	Mi/Do	E6	S. 52 / 258
ABB	Mi	A14	S. 54
ABO Wind AG	Mi/Do	G8	S. 56 / 260
ads-tec Energy GmbH	Mi	G9	S. 58
Agosi - Part of Umicore -	Do	A3	S. 262
ahc GmbH	Mi	A2	S. 60
Air Liquide	Do	A1	S. 264
ALSTOM	Mi	D5	S. 62
andrena objects	Mi	F11	S. 64
Angiomed /BD (Becton Dickinson)	Mi/Do	H2	S. 66 / 266
AOK Baden-Württemberg	Do	D13	S. 268
APL Automobil-Prüftechnik Landau GmbH	Do	D4	S. 270
ARRK Engineering	Do	C7	S. 272
Atlas Copco IAS GmbH	Do	C10	S. 274
bachert&partner	Do	B11	S. 276
Badische Stahlwerke GmbH	Do	F11	S. 278
BASF	Mi	D16	S. 68
Becker Avionics	Do	G2	S. 280
BERNARD Gruppe	Mi	G2	S. 70
Bertelsmann	Mi	H5	S. 72
Bertrandt Group	Do	E4	S. 282
BHS-Sonthofen GmbH	Mi/Do	F2	S. 74 / 284
Bosch	Mi	E9	S. 206
bridgingIT Stuttgart	Do	B5	S. 286
BRÜGGEN ENGINEERING GmbH	Do	C13	S. 288
Bruker BioSpin	Mi	B7	S. 76
Bucher Hydraulics	Mi	H10	S. 78
Bundeswehr - Karriereberatung der Bundeswehr Karlsruhe	Mi	D8	S. 80
BUNG Unternehmensgruppe	Do	E11	S. 290

Unternehmen	Tag	Stand	Seite
Bürkert Fluid Control Systems	Do	G3	S. 292
Campana & Schott	Mi	G3	S. 82
CAS Software AG	Do	D3	S. 294
cbs Corporate Business Solutions	Do	A9	S. 296
CHANCENLAND Vorarlberg	Do	F10	S. 298
Chartwell Consulting	Do	G4	S. 300
Cloudflight	Mi	B3	S. 84
CodeWrights GmbH	Do	E1	S. 302
COHAUSZ & FLORACK	Mi	A5	S. 86
Confinale	Mi	G6	S. 88
Continental AG	Mi/Do	E2	S. 90 / 304
CRC Clean Room Consulting GmbH	Mi	A9	S. 92
CyberForum & karlsruhe.digital	Do	C6	S. 306
DACHSER SE	Mi	C2	S. 94
Daimler Truck AG	Do	F12	S. 308
Dassault Systèmes	Do	G9	S. 310
DEKRA	Mi	C8	S. 96
Deloitte	Do	D16	S. 312
Deutsche Bahn AG	Mi	E11	S. 98
d-fine	Do	D6	S. 314
Diehl Stiftung & Co. KG	Mi	F14	S. 100
dm-drogerie markt & dmTECH	Mi/Do	A8	S. 102 / 316
dSPACE GmbH	Mi	E5	S. 104
DT Advisory AG	Mi/Do	A13	S. 106 / 318
DuPont de Nemours (Luxembourg) S.à r.l.	Mi	D4	S. 108
Dürr AG	Do	E9	S. 320
Eaton	Mi	E1	S. 110
ebm-papst Mulfingen GmbH & Co. KG	Do	C8	S. 322
Ed. Züblin AG	Do	A14	S. 324
EDAG Group	Mi	A1	S. 112

Unternehmen	Tag	Stand	Seite
EKPO Fuel Cell Technologies	Mi	A7	S. 114
Elmos Semiconductor SE	Mi	B1	S. 116
Endress+Hauser	Do	F16	S. 326
ERNST² ARCHITEKTEN AG	Mi/Do	B16	S. 118 / 328
Evonik Industries AG	Do	C12	S. 330
FANUC Deutschland GmbH	Do	G1	S. 332
FC-Gruppe	Mi/Do	D2	S. 120 / 334
FERCHAU GmbH	Do	D10	S. 336
FIR an der RWTH Aachen	Mi	G5	S. 122
FISCHER TEAMPLAN Ingenieurbüro GmbH	Mi	H7	S. 124
FKFS	Do	B13	S. 338
fluidmobile GmbH - Apps als Medizinprodukt	Mi/Do	F9	S. 126 / 340
Fraunhofer IPA	Mi	H4	S. 128
Fraunhofer IOSB	Mi	C4	S. 130
Fraunhofer IAO	Mi	E15	S. 132
FREQUENTIS COMSOFT GmbH	Mi	G4	S. 134
FTI-Andersch	Do	D8	S. 342
FUCHS LUBRICANTS GERMANY GmbH	Mi	B6	S. 136
Gratz Engineering GmbH	Do	G10	S. 344
GTU Mobility GmbH & Co KG	Mi	C15	S. 138
Heinrich Heine GmbH	Mi	D9	S. 140
Hensoldt Avionics GmbH	Mi	C5	S. 142
Herrenknecht AG	Mi/Do	F8	S. 144 / 346
Herrmann Ultraschalltechnik	Do	A11	S. 348
Hitachi Energy	Do	B4	S. 350
HITEX GmbH	Mi/Do	D14	S. 146 / 352
HOBART GmbH	Mi	B5	S. 148
HUAWEI	Do	A2	S. 354
HUK-COBURG Versicherungsgruppe	Mi	B11	S. 150
IAV	Mi	D7	S. 152

Unternehmen	Tag	Stand	Seite
ICnova	Mi	G7	S. 154
iks Engineering GmbH	Mi	B10	S. 156
Ingenics Consulting	Mi	B8	S. 158
innovaphone AG	Mi	G10	S. 160
Innovationsregion Ulm - Spitze im Süden e.V.	Do	C4	S. 356
invenio AG	Do	E5	S. 358
INVENSITY GmbH	Do	D5	S. 360
IPG Automotive GmbH	Mi	B13	S. 162
ITK Engineering GmbH	Do	C15	S. 362
IVU Traffic Technologies AG	Do	C5	S. 364
IWK Verpackungstechnik GmbH	Do	C9	S. 366
JamitLabs GmbH	Mi	A3	S. 164
John Deere	Mi	C13	S. 166
Karriere im Süden	Do	B7	S. 368
Kearney	Mi	A11	S. 168
Keyence	Do	B8	S. 370
Knorr-Bremse AG	Do	C2	S. 372
Körber Supply Chain	Do	D1	S. 374
KPMG	Do	G5	S. 376
KPMG Luxembourg	Mi	H8	S. 170
Landesbank Baden-Württemberg	Do	F14	S. 378
Lauer & Weiss	Do	B1	S. 380
L-Bank	Mi/Do	A6	S. 172 / 382
LEONHARD WEISS GmbH & Co. KG Bauunternehmung	Mi	F10	S. 174
L'Oréal Operations	Do	E15	S. 384
Lufthansa Group	Do	F4	S. 386
M2P Consulting GmbH	Do	B10	S. 388
maexpartners GmbH	Mi	H6	S. 176
MAGNA STEYR Engineering Germany	Mi/Do	D18	S. 178 / 390
Makro Factory GmbH & Co. KG	Do	H3	S. 392

Unternehmen	Tag	Stand	Seite
Microchip	Do	F6	S. 394
Miebach Consulting GmbH	Mi	C10	S. 180
Motherson	Mi	C7	S. 218
MTU Aero Engines AG	Mi	G1	S. 182
NELA Brüder Neumeister GmbH	Do	H4	S. 396
NNIT	Mi	D3	S. 184
Objektkultur Software GmbH	Do	G7	S. 398
OPVengineering GmbH	Mi	C11	S. 186
P3	Mi/Do	A12	S. 188
Peter Huber Kältemaschinenbau SE	Do	D12	S. 400
Physik Instrumente GmbH & Co. KG	Do	H7	S. 402
Pixel Photonics GmbH	Mi	E3	S. 190
Platz für Originale	Mi	D10	S. 192
Procter & Gamble	Do	A4	S. 404
Progroup AG	Mi	D11	S. 194
PROMATIS software GmbH	Do	H10	S. 406
PROTEMA	Mi/Do	B12	S. 196 / 408
PSI GridConnect GmbH	Mi/Do	E7	S. 198 / 410
PTV Group	Do	B9	S. 412
punkt.de GmbH	Do	H8	S. 414
Q.ANT GmbH	Mi	H1	S. 200 / 416
R&K Technologies UG	Do	H5	S. 418
race result AG	Mi	D12	S. 202
Ramboll	Mi	C3	S. 204
Rohde & Schwarz GmbH & Co. KG	Do	E13	S. 420
Roland Berger	Do	C3	S. 422
Rutronik Electronics Worldwide	Mi	B4	S. 208
Schluchseewerk Aktiengesellschaft	Do	C11	S. 424
SCHOTT Pharma AG & Co. KGaA	Mi	C6	S. 210
SCHUNK SE & Co. KG	Do	H1	S. 426

Unternehmen	Tag	Stand	Seite
Schwarz IT	Mi	H3	S. 212
SEEBURGER AG	Do	A5	S. 428
SEW-EURODRIVE GmbH & Co KG	Mi	F16	S. 214
simus systems GmbH	Mi/Do	B2	S. 216 / 430
SOA People AG	Do	B6	S. 432
sovanta AG	Do	C1	S. 434
STOPA Anlagenbau GmbH	Do	H6	S. 436
Sweco GmbH	Mi	D6	S. 220
SWEG Schienenwege GmbH	Mi	F4	S. 222
synyx GmbH & Co. KG	Do	D11	S. 438
TeamViewer Germany GmbH	Mi	D1	S. 224
TelemaxX Telekommunikation GmbH	Mi	A10	S. 226
tesa	Mi	F12	S. 228
Tesla Automation	Do	D7	S. 440
Thales Deutschland GmbH	Do	A7	S. 442
THOST Projektmanagement	Mi	F6	S. 230
TraceTronic GmbH	Mi	A4	S. 232
TRUMPF SE + Co. KG	Mi	D13	S. 234
TUP GmbH & Co. KG	Do	G6	S. 444
understandAI GmbH	Mi	E4	S. 236
Vector Informatik GmbH	Mi	E13	S. 238
VEGA Grieshaber KG	Mi/Do	F13	S. 240 / 446
ViGEM Gmb	Do	E3	S. 448
Vishay Semiconductor GmbH	Mi/Do	C14	S. 242 / 450
Volkswagen Infotainment GmbH	Mi	H9	S. 244
VOLLMER WERKE Maschinenfabrik GmbH	Do	B3	S. 452
W&W Gruppe	Mi/Do	B14	S. 246 / 454
WIBU-SYSTEMS AG	Do	A10	S. 456
Würth Elektronik	Mi	C1	S. 248
XITASO	Do	D9	S. 458

Unternehmen	Tag	Stand	Seite
ZEISS Gruppe	Mi	C9	S. 250
Zimmer Group	Mi	B9	S. 252
Zink Ingenieure / RS Ingenieure	Mi	C12	S. 254

Impressum

Erscheinungstermin	Januar 2024
Redaktionsschluss	08. Dezember 2023
Auflage	5.000 Stück
Herausgeber und V.i.S.d.P.	bonding-studierendeninitiative e.V. Hochschulgruppe Karlsruhe Baumeisterstr. 6 76137 Karlsruhe Telefon: 0721 / 499 2 499 Fax: 0721 / 499 2 498 www.bonding.de/karlsruhe karlsruhe@bonding.de
Redaktion	Laura Hamade / Kaya Reschke / Henrik Seidel / Thomas Wilke
Cover	Sarah Weiß
Druck	WIRmachenDRUCK GmbH Mühlbachstraße 7 71522 Backnang
Bildnachweis	Motiv Cover: ©iStock.com/prastiwi

Trotz sorgfältiger Bearbeitung des Materials kann der Herausgeber keine Gewähr für vollständige und richtige Eintragungen und Veröffentlichungen übernehmen.
Alle zu den Ausstellerfirmen abgedruckten Informationen basieren auf den Unterlagen, die der Messeleitung bzw. der Redaktion bis zum Redaktionsschluss vorlagen.

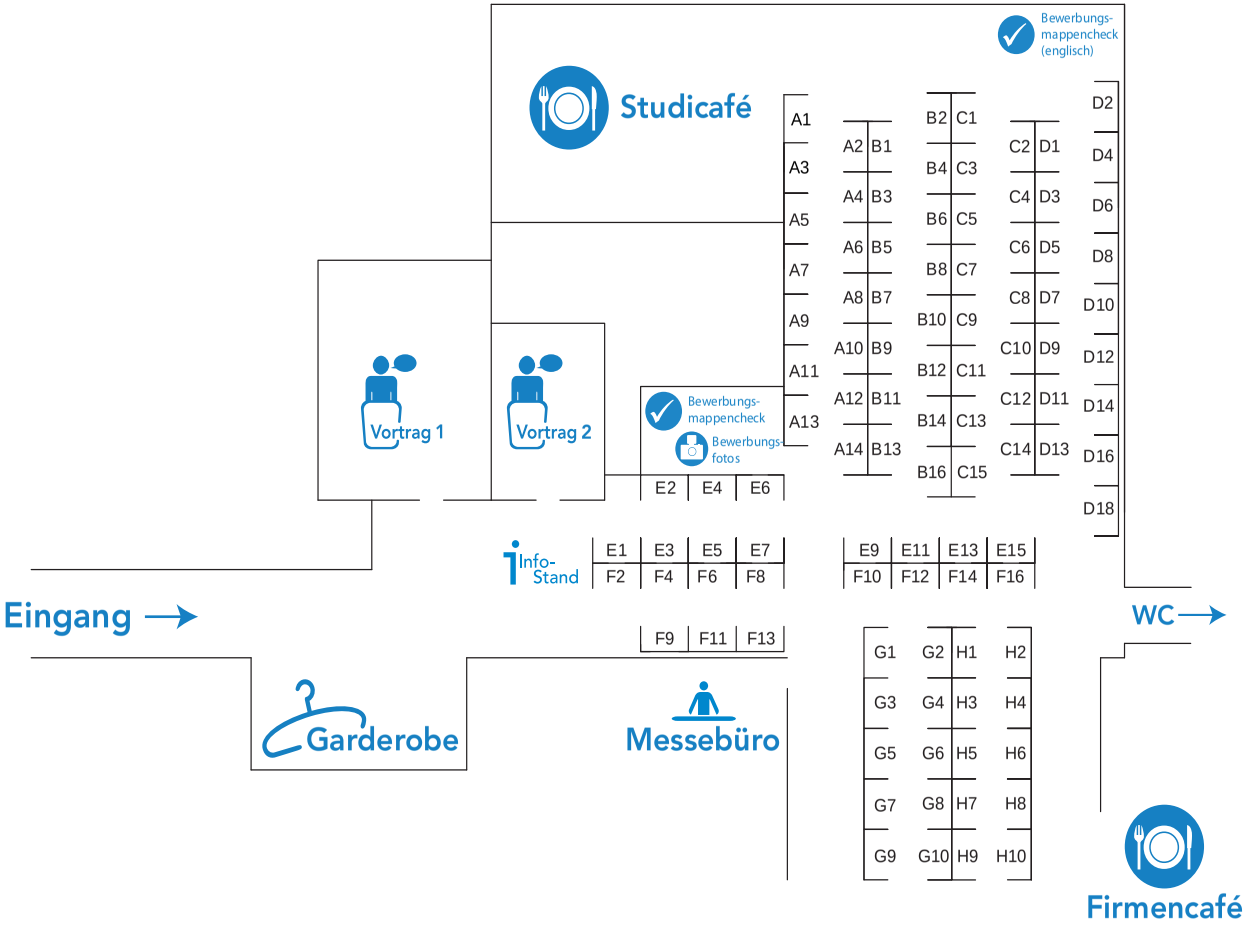
Bewerbungs-
mappencheck
(englisch)
Studicafé
A1
A3
A5
A7
A9
A11
A13
A2 B1
A4 B3
A6 B5
A8 B7
A10 B9
A12 B11
A14 B13
B2 C1
B4 C3
B6 C5
B8 C7
B10 C9
B12 C11
B14 C13
B16 C15
C2 D1
C4 D3
C6 D5
C8 D7
C10 D9
C12 D11
C14 D13
D2
D4
D6
D8
D10
D12
D14
D16
D18
Vortrag 1
Vortrag 2
Bewerbungs-
mappencheck
Bewerbungs-
fotos
E2 E4 E6
Info-
Stand
E1 E3 E5 E7
F2 F4 F6 F8
E9 E11 E13 E15
F10 F12 F14 F16
Eingang
WC
F9 F11 F13
Garderobe
Messebüro
G1 G2 H1 H2
G3 G4 H3 H4
G5 G6 H5 H6
G7 G8 H7 H8
G9 G10 H9 H10
Firmencafé

Wegbeschreibung



bonding - erlebe, was du werden kannst